

# Conoce nuestro ecosistema de salud empresarial.

Chopo, toda una vida cuidando la vida.



**CHOPO**<sup>®</sup>  
Análisis clínicos y estudios especializados

# La salud de su empresa comienza con el bienestar de sus colaboradores.



En Laboratorio Médico del Chopo somos líderes en servicios integrales de diagnóstico clínico y salud ocupacional con más de 75 años de experiencia.

Nuestro enfoque: fortalecer la continuidad operativa de su empresa o negocio protegiendo el bienestar de sus colaboradores.

**+700**

Sucursales en todo México.

**30**

Estados de la república cuentan con nuestra presencia.

**Unidades móviles**

Para atención en sitio.

**+2,300**

Estudios de rutina, mediana y alta especialidad.

## Cumplimiento de NOMs:

- Exámenes de admisión y periódicos.
- Perfiles adaptados al giro de su empresa.



## Servicios que conforman nuestro ecosistema de salud empresarial:

Estudios de laboratorio y especializados

Unidades móviles

Servicio médico empresarial

Ambulancia empresarial

Membresía salud laboral 360

# ¿Cómo apoyamos a su empresa?

En un entorno empresarial donde la eficiencia, la productividad y el bienestar del personal son esenciales, ayudamos a su empresa a:

- Disminuir el ausentismo y rotación, al detectar oportunamente condiciones de salud.
- Garantizar el bienestar para su personal operativo.
- Alcanzar mayor productividad y compromiso en su organización.

Nuestros servicios contribuyen al cumplimiento de:

- NOM-030-STPS (Servicios preventivos de salud)
- NOM-035-STPS (Factores de riesgo psicosocial)
- NOM-036-STPS (Factores de riesgo ergonómico en el trabajo), entre otras para evitar riesgos de sanciones.



# Servicios que impulsan productividad y bienestar.



Contamos con estudios integrales que permiten conocer el estado de salud de sus colaboradores, incluyendo exámenes de admisión, periódicos, check-ups preventivos y ejecutivos.

Nuestros perfiles médicos se adaptan al giro de su empresa.

## Servicios empresariales más frecuentes, incluyendo exámenes clínicos y especializados:

- Examen médico.
- Pruebas toxicológicas
- Rayos X
- Biometría hemática
- Química sanguínea desde 6 hasta 45 elementos
- Electrocardiograma en reposo
- Examen general de orina
- Espirometría
- Audiometría
- Análisis de comedores industriales

Otros servicios a su disposición, que forman parte de nuestro catálogo de más de 2,300 estudios:

- Mastografía
- Medicina nuclear
- Electroencefalograma
- PET/CT
- Resonancia magnética
- Tomografía
- Ultrasonido
- Prueba COVID-19
- Colposcopia
- Endoscopia
- Análisis clínicos



Diseñada para optimizar la gestión médica de su empresa.

### ¿Qué le ofrece?

- Resultados con calidad diagnóstica.
- Imágenes y estudios de alta resolución.
- Acceso en línea.
- Almacenamiento digital por hasta 5 años.



# Cobertura donde su operación lo necesite.

Con nuestras unidades móviles, realizamos estudios directamente en su centro de trabajo o evento, evitando traslados sin afectar la productividad.



**Estamos listos para acudir a su destino, contamos con unidades móviles para brindar servicio en:**

- CDMX
- Aguascalientes
- Chiapas
- Chihuahua
- Colima
- Estado de México
- Guanajuato
- Hidalgo
- Jalisco
- Morelos
- Nayarit
- Nuevo León
- Oaxaca
- Puebla
- Querétaro
- San Luis Potosí
- Tabasco
- Tamaulipas
- Tlaxcala
- Zacatecas
- Veracruz

# Portafolio de médicos especialistas para su empresa.

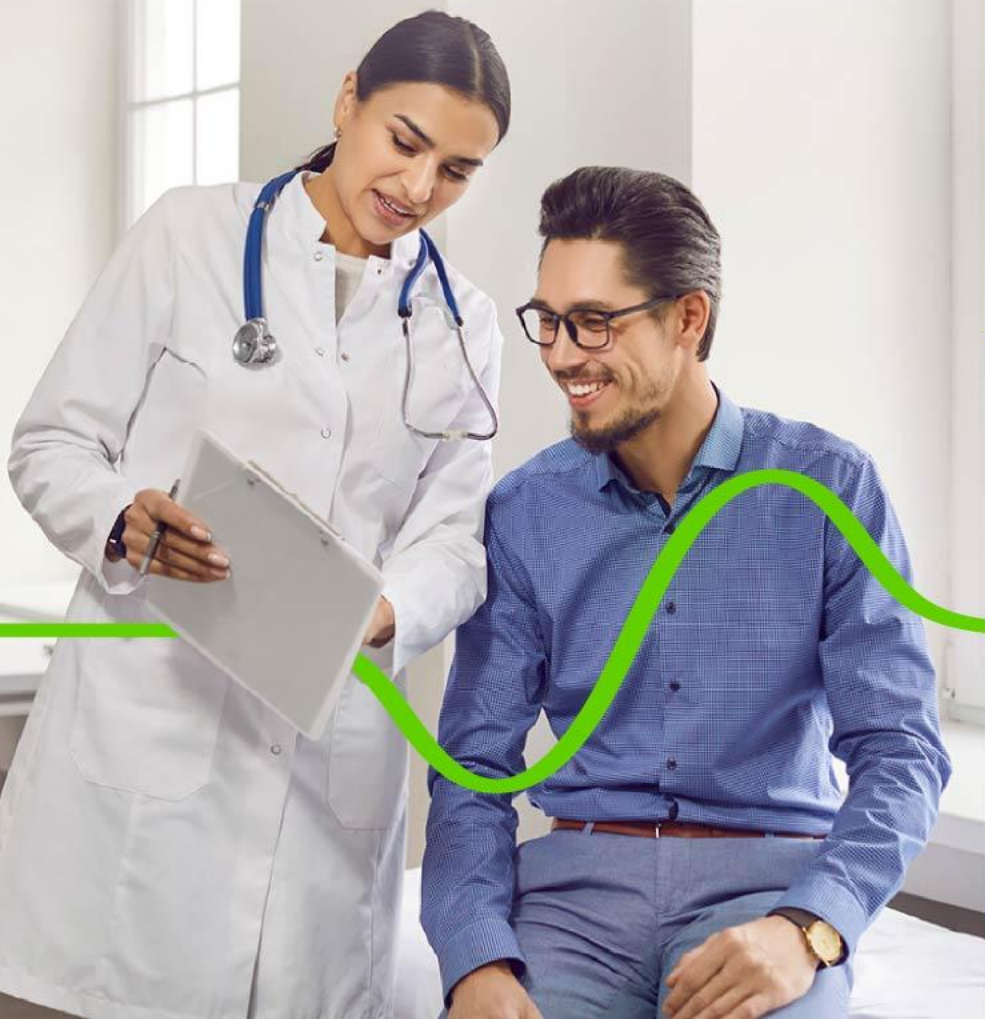

Contamos con un equipo de médicos y especialistas que brindan atención en sus instalaciones o en clínicas cercanas, según la ubicación de su empresa.

## Especialidades sujetas a disponibilidad:

- Médico laboral general
- Médico administrativo
- Enfermería
- Psicología
- Nutrición
- Cardiología
- Oftalmología
- Odontología
- Fisioterapia

## Cobertura disponible:

- CDMX
- Aguascalientes
- Cancún
- Ciudad Juárez
- Guadalajara
- Guanajuato
- León
- Mérida
- Monterrey
- Puebla
- Querétaro
- San Luis Potosí
- Tijuana
- Veracruz
- Yucatán





## Servicio de ambulancia.

Nuestro servicio de ambulancias empresariales está respaldado por las certificaciones requeridas por la NOM-034-SSA3, lo que garantiza un servicio seguro, eficiente y conforme a la normativa vigente.

### Modalidades de servicio:

- Cobertura empresarial continua: Para traslados inmediatos.
- Ambulancia en punto fijo: Lista para responder ante cualquier emergencia dentro de su empresa.
- Ambulancia para eventos: Atención prehospitalaria durante actividades corporativas, deportivas, culturales o sociales.

# Membresía salud laboral 360, el bienestar de sus colaboradores a un solo clic.

Es una herramienta digital para acceder en cualquier momento y desde cualquier lugar. Creada para promover la atención médica, salud física y emocional de sus colaboradores.

## Beneficios para su empresa:

- Teleasistencia médica 24/7 los 365 días del año.
- Atención nutricional y psicológica profesional.
- Tablero informativo para identificar riesgos y prevenir ausentismo.
- Cuestionario NOM 035: Permite identificar de manera objetiva los factores de riesgo psicosocial dentro del entorno laboral.



Escanee el QR y conozca  
nuestros precios.

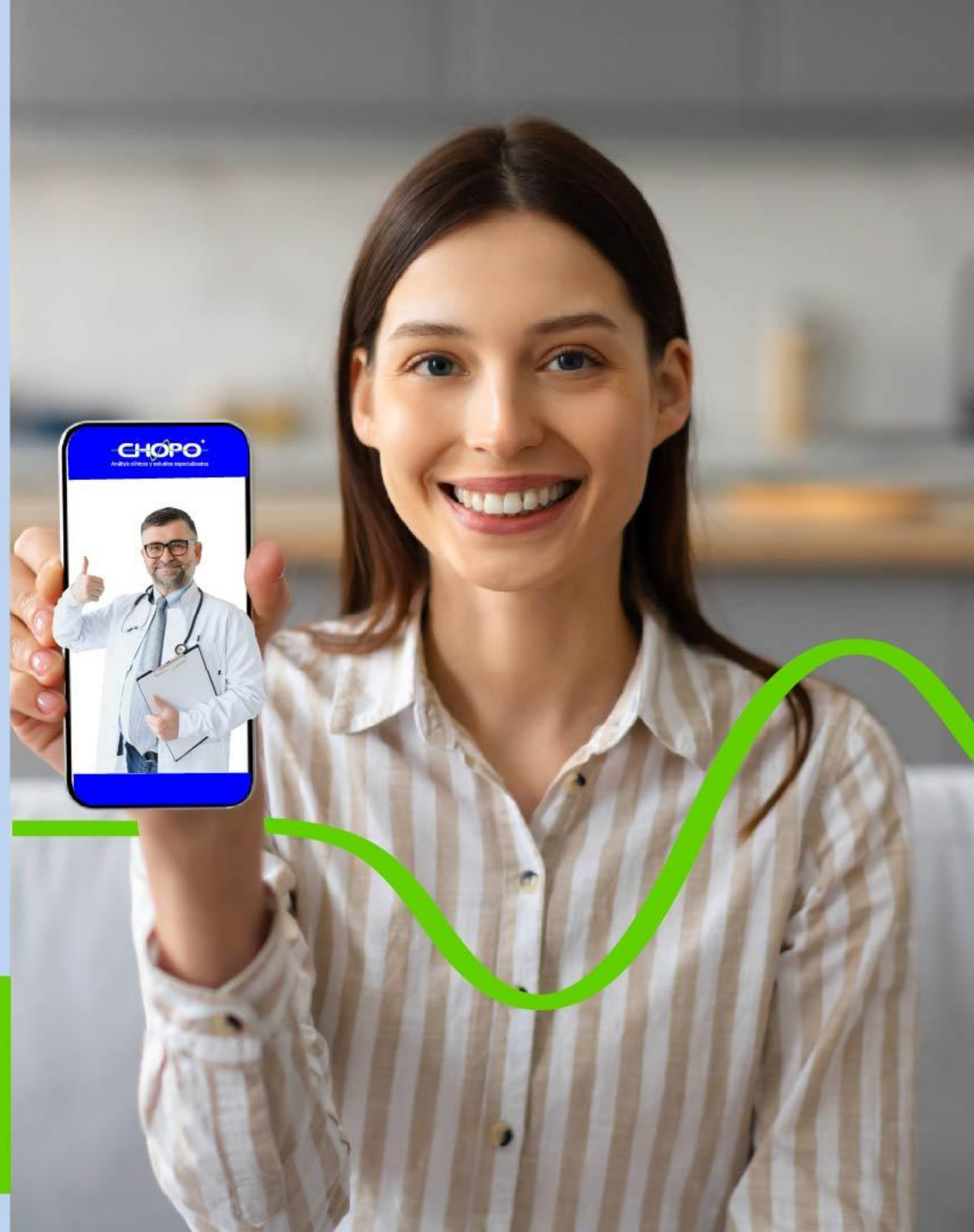



## Nuestros modelos de negocio:

Prepago

Crédito

Programa de descuentos a colaboradores

# Salud para su empresa al instante, con prepago.



Con nuestra modalidad de prepago, su empresa podrá adquirir nuestros servicios de forma rápida y sencilla.



Escanee el QR, genere su cuenta y adquiera sus servicios.

## Beneficios para su empresa:

- Agilidad total: Adquiera, asigne y facture sus servicios el mismo día.
- Descuentos por volumen: Obtenga precios preferenciales en servicios de laboratorio, perfiles y gabinete.
- Gestión de colaboradores: Suba el listado de su plantilla de trabajo, asigne estudios y posterior a la realización visualice los resultados en un solo portal.

# Crédito salud empresarial.



La modalidad de crédito le ofrece un financiamiento con plazos que pueden negociarse según sus necesidades (8, 15 o 30 días), simplifica la gestión operativa, asegura la continuidad en los servicios y optimiza los procesos administrativos de su empresa.

## Beneficios:

- Ahorro de tiempo: procesos automatizados y facturación programada que reducen tareas manuales.
- Mayor control: acceso centralizado a servicios, historiales y resultados de sus colaboradores.
- Operación más eficiente: organización de procesos y reducción de cargas administrativas.

# Programa de descuentos a colaboradores y familiares.

Durante el año, contamos con campañas por temporalidad donde ofrecemos hasta:

**32** %\* **estudios**  
de descuento en **participantes**

**20** %\*  
de descuento en

## Estudios de laboratorio

- Glucosa
- Colesterol
- Triglicéridos y más

**15** %\*  
de descuento en

## Perfiles

- Check up básico
- Check up masculino
- Check up femenino y más

**15** %\*  
de descuento en

## Estudios de gabinete

- Rayos x
- Electrocardiograma
- Ultrasonidos y más

**15** %\*  
de descuento en

## Estudios especiales

- Resonancia magnética
- Tomografía y más

## Beneficios para su empresa:

- Acceso a precios preferenciales sin límite de visitas.
- Pláticas virtuales con médicos expertos.
- Participación en ferias de salud.

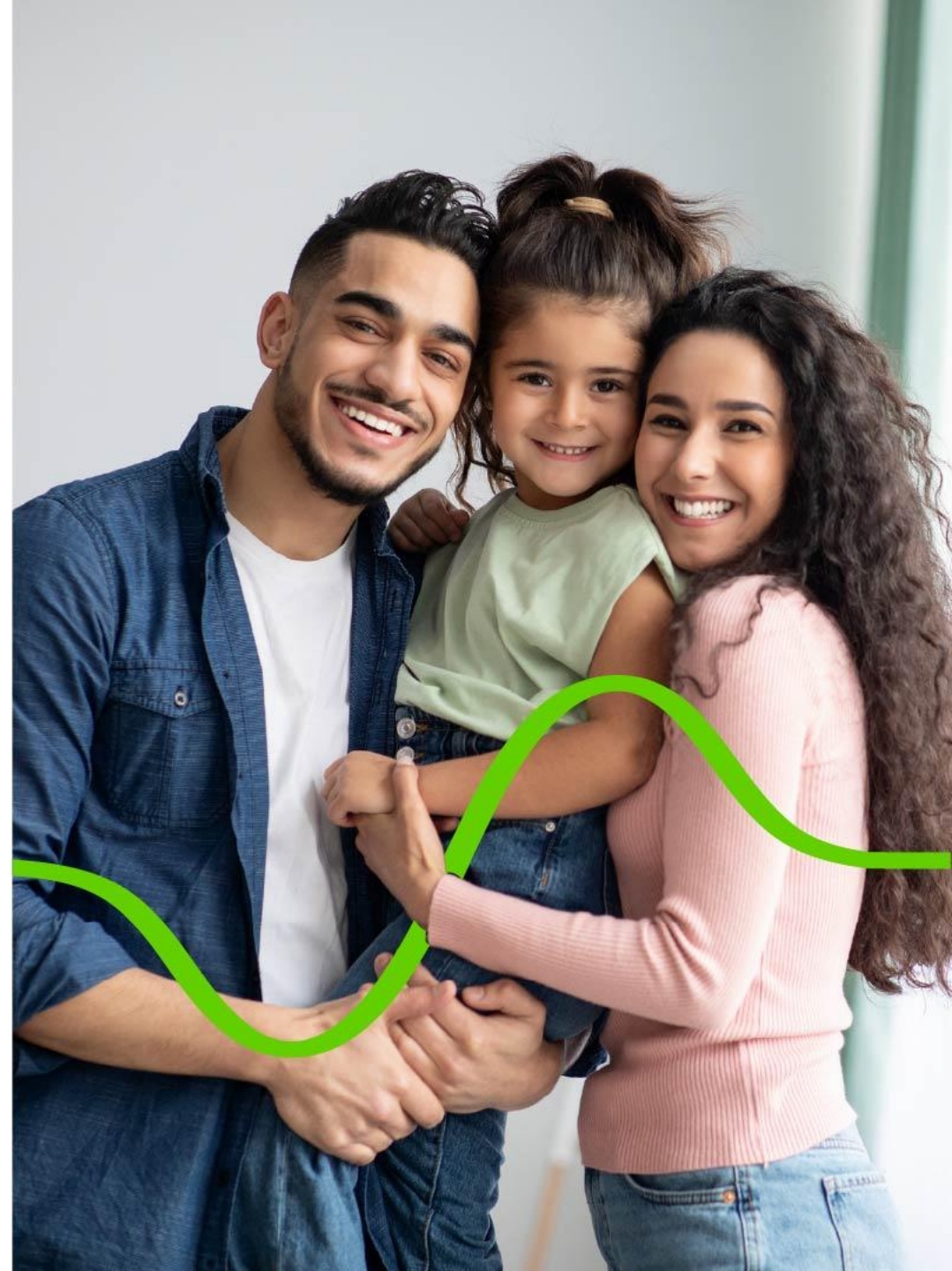

# Toda una vida de certeza reconocida internacionalmente.

**+3,000**

Empresas atendidas en  
México.

**+1M**

Estudios ocupacionales  
realizados anualmente

Resultados clínicos avalados por nuestro centro  
analítico con acreditaciones internacionales:



CDMX: No. 6235101  
GDL: No. 8689861



Entidad Mexicana de  
Acreditación, A.C.

CDMX: No. CL-001, GDL: No. CL-030,  
GTO: No. CL-094, QRO: No. CL-095,  
PUE: No. CL-114, MTY: No. CL-131



# Toda una vida procurando el bienestar de sus colaboradores.

## Chopo, toda una vida cuidando la vida.



## Estamos para apoyarle

Mi compromiso es brindarle soluciones integrales en servicios de salud.

Permítame asesorarle para diseñar un plan personalizado con enfoque al bienestar de sus colaboradores.

Ejecutivo de ventas Laboratorio Médico del Chopo

**Laura Yuriria Ramírez Moctezuma**

**Cel.: 55 6122 0253**

Para agendar una cita, puede utilizar el siguiente enlace:

<https://outlook.office.com/book/RESERVARCITAEMPRESARIAL1@proa.com.mx/>

Escanee el código para  
contactarme vía WhatsApp:

