



MUNICIPIO DE SAN LUIS POTOSÍ S.L.P.

ESTADOS FINANCIEROS ARMONIZADOS
(Al 30 de noviembre del 2015)

Contenido

INFORMACIÓN CONTABLE.....	3
Estado de Situación Financiera.....	4
Estado de Actividades.....	6
Estado Analítico de Activo	8
Estado Analítico de Pasivo	9
Estado de Variación de la Hacienda Pública	10
Estado de cambios en la situación Financiera	11
Notas a los Estados Financieros.....	12
Balanza de Comprobación	28
INFORMACIÓN PRESUPUESTARIA	31
Estado Analítico de Ingresos Presupuestales	32
Estado del Ejercicio del Presupuesto de Egresos por Capítulo del Gasto	34
Estado del Ejercicio del Presupuesto de Egresos por Clasificación Administrativa.....	42
Estado del Ejercicio del Presupuesto de Egresos por Clasificación Económica.....	45
Estado del Ejercicio del Presupuesto de Egresos por Clasificación Funcional.....	46
Estado del Ejercicio del Presupuesto de Egresos por Categoría Programática	47



MUNICIPIO DE SAN LUIS POTOSÍ S.L.P.

INFORMACIÓN CONTABLE

CUENTA	2015	2014
ACTIVO		
ACTIVO CIRCULANTE		
<i>EFFECTIVO Y EQUIVALENTES</i>	196,067,147.99	232,257,314.73
EFFECTIVO	77,500.00	396,027.53
BANCOS/TESORERIA	24,971,676.11	231,751,808.74
INVERSIONES TEMPORALES	71,466,080.99	0.00
FONDOS CON AFECTACION ESPECIFICA	99,435,529.04	0.00
OTROS EFFECTIVOS Y EQUIVALENTES	116,361.85	109,478.46
<i>DERECHOS A RECIBIR EFFECTIVO O EQUIVALENTES</i>	261,722,468.44	233,315,454.29
CUENTAS POR COBRAR A CORTO PLAZO	0.00	0.00
DEUDORES DIVERSOS POR COBRAR A CORTO PLAZO	16,732,882.58	232,206,102.53
INGRESOS POR RECUPERAR A CORTO PLAZO	244,989,585.86	1,109,351.76
<i>DERECHOS A RECIBIR BIENES Y SERVICIOS</i>	308,855.37	308,855.37
ANTICIPO A PROVEEDORES POR ADQ DE BIENES Y PRESTACION DE SERVICIOS A CORTO PLAZO	308,855.37	308,855.37
ALMACENES	4,871,391.27	1,577,996.98
ALMACEN DE MATERIALES Y SUMINISTROS DE CONSUMO	4,871,391.27	1,577,996.98
OTROS ACTIVOS CIRCULANTES	584,447.34	584,447.34
VALORES EN GARANTIA	584,447.34	584,447.34
TOTAL DE ACTIVO CIRCULANTE	463,554,310.41	468,044,068.71
ACTIVO NO CIRCULANTE		
<i>BIENES INMUEBLES, INFRAESTRUCTURA Y CONSTRUCCIÓN EN PROCESO</i>	3,013,943,508.58	1,793,466,701.26
TERRENOS	2,078,305,728.20	1,625,885,476.51
VIVIENDAS	9,017,292.14	9,017,292.14
EDIFICIOS NO HABITACIONALES	522,089,523.06	0.00
INFRAESTRUCTURA	0.00	0.00
CONSTRUCCIONES EN PROCESO EN BIENES DE DOMINIO PUBLICO	347,268,003.37	137,086,191.50
CONSTRUCCIONES EN PROCESO EN BIENES PROPIOS	57,262,961.81	21,477,741.11
<i>BIENES MUEBLES</i>	808,282,553.95	769,996,201.17
MOBILIARIO Y EQUIPO DE ADMINISTRACION	205,772,464.28	200,804,021.44
MOBILIARIO Y EQUIPO EDUCACIONAL Y RECREATIVO	4,529,004.72	638,567.08
EQUIPO E INSTRUMENTAL MEDICO Y DE LABORATORIO	2,143,882.17	1,988,418.09
EQUIPO DE TRANSPORTE	280,400,976.71	259,086,038.55
EQUIPO DE DEFENSA Y SEGURIDAD	193,151,817.87	188,675,629.04
MAQUINARIA, OTROS EQUIPOS Y HERRAMIENTAS	122,254,248.20	118,803,526.97
COLECCIONES, OBRAS DE ARTE	30,160.00	0.00
<i>ACTIVOS INTANGIBLES</i>	11,374,718.68	5,137,190.02
SOFTWARE	412,351.17	412,351.17
LICENCIAS	10,962,367.51	4,724,838.85
TOTAL DE ACTIVO NO CIRCULANTE	3,833,600,781.21	2,568,600,092.45
TOTAL DE ACTIVOS	4,297,155,091.62	3,036,644,161.16
LEY DE INGRESOS ESTIMADA		2,038,968,688.99
LEY DE INGRESOS POR EJECUTAR	-	604,480,846.48
LEY DE INGRESOS MODIFICADA		1,052,263,512.00
LEY DE INGRESOS DEVENGADA		0.25
LEY DE INGRESOS RECAUDADA	-	2,486,751,354.76
PRESUPUESTO DE EGRESOS APROBADO		-2,038,968,690.00
PRESUPUESTO DE EGRESOS POR EJERCER		726,918,102.82
MODIFICACIONES AL PRESUPUESTO DE EGRESOS		-1,052,189,186.00
PRESUPUESTO DE EGRESOS COMPROMETIDO		-53,788,523.79
PRESUPUESTO DE EGRESOS DEVENGADO		254,179,868.63
PRESUPUESTO DE EGRESOS EJERCIDO		619.29
PRESUPUESTO DE EGRESOS PAGADO		2,163,847,809.05

CUENTA	2015	2014
PASIVO		
PASIVO CIRCULANTE		
<i>CUENTAS POR PAGAR A CORTO PLAZO</i>	633,063,105.06	671,577,368.05
SERVICIOS PERSONALES POR PAGAR A CORTO PLAZO	0.00	0.00
PROVEEDORES POR PAGAR A CORTO PLAZO	368,214,331.62	518,290,507.49
CONTRATISTAS POR OBRAS PUBLICAS POR PAGAR A CORTO PLAZO	44,979,046.30	28,264,807.79
RETENCIONES CONTRIBUCIONES POR PAGAR A CORTO PLAZO	134,484,046.30	62,445,378.32
OTRAS CUENTAS POR PAGAR A CORTO PLAZO	85,385,680.84	62,576,674.45
<i>DOCUMENTOS POR PAGAR A CORTO PLAZO</i>	0.00	0.00
DOCUMENTOS COMERCIALES POR PAGAR A CORTO PLAZO	0.00	0.00
<i>PORCION A CORTO PLAZO DE LA DEUDA PUBLICA A LARGO PLAZO</i>	300,000.00	14,138,461.54
PORCION A CORTO PLAZO DE LA DEUDA PUBLICA INTERNA	300,000.00	14,138,461.54
<i>FONDOS Y BIENES DE TERCEROS EN GARANTIA Y/O ADMINSTRACION A CORTO PLAZO</i>	69,338.00	0.00
FONDOS EN GARANTIA A CORTO PLAZO	68,338.00	0.00
FONDOS EN ADMINISTRACION A CORTO PLAZO	1,000.00	0.00
<i>OTROS PASIVOS A CORTO PLAZO</i>	1,147,085.96	1,168,612.78
INGRESOS POR RECLASIFICAR	0.00	0.00
OTROS PASIVOS CIRCULANTES	1,147,085.96	1,168,612.78
TOTAL DE PASIVO CIRCULANTE	634,579,529.02	686,884,442.37
PASIVO NO CIRCULANTE		
<i>DOCUMENTOS POR PAGAR A LARGO PLAZO</i>	0.00	0.00
DOCUMENTOS COMERCIALES POR PAGAR A LARGO PLAZO	0.00	0.00
<i>DEUDA PUBLICA A LARGO PLAZO</i>	459,300,000.00	613,830,769.29
TITULOS Y VALORES DE LA DEUDA PUBLICA INTERNA A LARGO PLAZO	459,300,000.00	613,830,769.29
<i>PROVISIONES A LARGO PLAZO</i>	6,948,962.88	6,948,962.88
PROVISION PARA PENSIONES A LARGO PLAZO	6,948,962.88	6,948,962.88
TOTAL DE PASIVO NO CIRCULANTE	466,248,962.88	620,779,732.17
HACIENDA PÚBLICA/PATRIMONIO		
HACIENDA PÚBLICA/PATRIMONIO CONTRIBUIDO		
<i>APORTACIONES</i>	2,355,632,046.52	2,355,632,046.52
<i>DONACIONES DE CAPITAL</i>	519,940,000.00	0.00
TOTAL DE HACIENDA PÚBLICA/PATRIMONIO CONTRIBUIDO	2,875,572,046.52	2,355,632,046.52
HACIENDA PÚBLICA/PATRIMONIO GENERADO		
<i>RESULTADO DE EJERCICIOS ANTERIORES</i>	-417,420,123.26	-722,735,581.50
<i>REVALUOS</i>	131,030,301.30	0.00
<i>RESULTADOS EJERCICIO AHORRO/DESAHORRO</i>	607,144,375.16	96,083,521.60
TOTAL DE HACIENDA PÚBLICA/PATRIMONIO GENERADO	320,754,553.20	-626,652,059.90
TOTAL DE PASIVOS y HACIENDA PUBLICA/PATRIMONIO	4,297,155,091.62	3,036,644,161.16
DOCUMENTOS POR COBRAR		1,029,063.80
INGRESOS POR APLICAR (CTAS POR COBRAR)		-1,029,063.80
DEUDORES DIVERSOS R33		316,708,310.71
ACREEDORES DIVERSOS R33		-316,708,310.71
DEUDORES DIVERSOS R15		4,572,795.22
ACREEDORES DIVERSOS R15		-4,572,795.22
DEUDORES DIVERSOS RAMO 20		4,347,350.53
ACREEDORES DIVERSOS RAMO 20		-4,347,350.53
OBRAS CONTRATADAS FISM		421,517,371.18
OBRAS CONTRATADAS FFM		1,645,315,395.44
OBRAS CONTRATADAS R20		-6,167,042.28
OBRAS CONTRATADAS R15		-18,509,493.95
OBRAS EN EJECUCION FISM		-421,517,371.18
OBRAS EN EJECUCION FFM		-1,645,315,395.44
OBRAS EN EJECUCION R20		6,167,042.28
OBRAS EN EJECUCION R15		18,509,493.95
APORTACIONES COMPROMETIDAS		20,815,114.91
APORTACIONES POR COBRAR		-20,815,114.91
APORTACIONES RECUPERADAS		7,404,670.56
APORTACIONES COBRADAS		-7,404,670.56
EL C. PRESIDENTE CONSTITUCIONAL DE SAN LUIS POTOSI	EL C. TESORERO MUNICIPAL	EL C. PRESIDENTE COMISION DE HDA Y SINDICO
C. RICARDO GALLARDO JUAREZ	CP. JESUS EMMANUEL RAMOS HERNADEZ	LIC. MARIA ISABEL GONZALEZ TOVAR

H. AYUNTAMIENTO DE SAN LUIS POTOSI
Estado de Actividades
Del 01 de Enero al 30 de Noviembre de 2015

	2015	2014
4000 INGRESOS Y OTROS BENEFICIOS		
4100 INGRESOS DE GESTIÓN	1,136,173,538.72	834,317,292.08
4110 IMPUESTOS	780,930,215.71	527,247,930.93
4111 IMPUESTOS SOBRE LOS INGRESOS	795,457.75	694,037.16
4112 IMPUESTOS SOBRE EL PATRIMONIO	513,564,644.87	268,481,965.37
4113 IMPUESTOS SOBRE LA PRODUCCIÓN, EL CONSUMO Y LAS TRANSACCIONES	202,397,299.26	148,554,843.25
4117 ACCESORIOS DE IMPUESTOS	64,172,813.83	109,517,085.15
4130 CONTRIBUCIONES DE MEJORAS	6,965,628.17	3,047,119.12
4131 CONTRIBUCIONES DE MEJORAS POR OBRAS PÚBLICAS	6,965,628.17	3,047,119.12
4140 DERECHOS	244,233,068.90	249,678,610.34
4143 DERECHOS POR PRESTACIÓN DE SERVICIOS	237,555,329.06	235,618,732.42
4144 ACCESORIOS DE DERECHOS	6,677,739.84	14,059,877.92
4150 PRODUCTOS DE TIPO CORRIENTE	14,972,682.46	14,582,688.78
4151 PRODUCTOS DERIVADOS DEL USO Y APROVECHAMIENTO DE BIENES NO SUJETOS A RÉGIMEN DE DOMINIO PÚBLICO	6,436,298.76	6,771,310.50
4152 ENAJENACIÓN DE BIENES MUEBLES NO SUJETOS A SER INVENTARIADOS	610,000.00	0.00
4159 OTROS PRODUCTOS QUE GENERAN INGRESOS CORRIENTES	7,926,383.70	7,811,378.28
4160 APROVECHAMIENTOS	89,071,943.48	39,760,942.91
4162 MULTAS	55,336,730.95	33,346,550.56
4163 INDEMNIZACIONES	13,700.00	16,903.00
4164 REINTEGROS	19,773,546.74	1,858,424.47
4168 ACCESORIOS DE APROVECHAMIENTOS	49,828.47	81,876.40
4169 OTROS APROVECHAMIENTOS	13,898,137.32	4,457,188.48
4200 PARTICIPACIONES, APORTACIONES, TRANSFERENCIAS, ASIGNACIONES, SUBSIDIOS Y OTRAS AYUDAS	1,347,630,799.29	1,285,009,339.76
4210 PARTICIPACIONES Y APORTACIONES	1,237,691,970.29	1,185,988,222.83
4211 PARTICIPACIONES	739,382,453.97	721,650,974.44
4212 APORTACIONES	439,403,594.75	412,226,403.73
4213 CONVENIOS	58,905,921.57	52,110,844.66
4220 TRANSFERENCIAS, ASIGNACIONES, SUBSIDIOS Y OTRAS AYUDAS	109,938,829.00	99,021,116.93
4221 TRANSFERENCIAS INTERNAS Y ASIGNACIONES AL SECTOR PÚBLICO	25,000,000.00	0.00
4223 SUBSIDIOS Y SUBVENCIONES	84,938,829.00	99,021,116.93
4300 OTROS INGRESOS Y BENEFICIOS	2,947,253.83	8,051,320.70
4310 INGRESOS FINANCIEROS	2,947,253.83	8,051,320.70
4319 OTROS INGRESOS FINANCIEROS	2,947,253.83	8,051,320.70
TOTAL DE INGRESOS Y OTROS BENEFICIOS	2,486,751,591.84	2,127,377,952.54
5000 GASTOS Y OTRAS PERDIDAS		
5100 GASTOS DE FUNCIONAMIENTO	1,626,372,936.17	1,641,488,530.45
5110 SERVICIOS PERSONALES	1,005,981,275.26	1,021,952,770.15
5111 REMUNERACIONES AL PERSONAL DE CARÁCTER PERMANENTE	486,876,691.26	469,051,565.88
5112 REMUNERACIONES AL PERSONAL DE CARÁCTER TRANSITORIO	90,661,677.37	111,427,167.07
5113 REMUNERACIONES ADICIONALES Y ESPECIALES	115,491,188.63	111,486,296.68
5114 SEGURIDAD SOCIAL	111,173,225.44	138,726,929.77
5115 OTRAS PRESTACIONES SOCIALES Y ECONOMICAS	98,048,505.03	103,009,201.37
5117 PAGO DE ESTIMULOS A SERVIDORES PUBLICOS	6,983,283.87	6,508,960.08
5118 IMPUESTOS SOBRE NOMINAS Y OTROS QUE SE DERIVEN DE UNA RELACION LABORAL	96,746,703.66	81,742,649.30
5120 MATERIALES Y SUMINISTROS	155,943,800.71	129,810,732.26
5121 MATERIALES DE ADMINISTRACION, EMISION DE DOCUMENTOS Y ARTICULOS OFICIALES	10,662,637.41	8,391,577.95
5122 ALIMENTOS Y UTENSILIOS	3,169,210.12	3,456,004.74
5124 MATERIALES Y ARTICULOS DE CONSTRUCCION Y REPARACION	17,821,262.53	14,034,283.45
5125 PRODUCTOS QUIMICOS, FARMACEUTICOS Y DE LABORATORIO	49,438,847.75	52,840,619.47
5126 COMBUSTIBLES, LUBRICANTES Y ADITIVOS	41,159,482.35	39,593,588.18
5127 VESTUARIO, BLANCOS, PRENDAS DE PROTECCION Y ARTICULOS DEPORTIVOS	27,879,816.31	9,109,531.63
5128 MATERIALES Y SUMINISTROS DE SEGURIDAD	3,819,242.74	44,577.64
5129 HERRAMIENTAS, REFACCIONES Y ACCESORIOS MENORES	1,993,301.50	2,340,549.20
5130 SERVICIOS GENERALES	464,447,860.20	489,725,028.04
5131 SERVICIOS BASICOS	159,165,815.01	170,818,992.74
5132 SERVICIOS DE ARRENDAMIENTO	6,742,631.75	6,094,459.51
5133 SERVICIOS PROFESIONALES, CIENTIFICOS, Y TECNICOS Y OTROS SERVICIOS	86,057,281.57	40,696,095.84
5134 SERVICIOS FINANCIEROS, BANCARIOS Y COMERCIALES	18,721,826.20	35,781,841.24
5135 SERVICIOS DE INSTALACION, REPARACION, MANTENIMIENTO Y CONSERVACION	133,465,690.37	132,120,554.50
5136 SERVICIOS DE COMUNICACIÓN SOCIAL Y PUBLICIDAD	33,647,097.53	58,377,567.73
5137 SERVICIO DE TRASLADO Y VIATICOS	1,189,002.47	2,003,063.81
5138 SERVICIOS OFICIALES	17,369,102.83	31,734,523.41
5139 OTROS SERVICIOS GENERALES	8,089,412.47	12,097,929.26
5200 TRANSFERENCIAS, ASIGNACIONES, SUBSIDIOS Y OTRAS AYUDAS	176,708,695.25	281,048,020.82
5210 TRANSFERENCIAS INTERNAS Y ASIGNACIONES DEL SECTOR PUBLICO	1,800,000.00	7,880,000.00
5211 ASIGNACIONES AL SECTOR PUBLICO	1,800,000.00	2,880,000.00

H. AYUNTAMIENTO DE SAN LUIS POTOSI
Estado de Actividades
Del 01 de Enero al 30 de Noviembre de 2015

5212 TRANSFERENCIAS INTERNAS AL SECTOR PUBLICO	0.00	5,000,000.00
5220 TRANSFERENCIAS AL RESTO DEL SECTOR PUBLICO	8,548,691.55	3,765,491.74
5222 TRANSFERENCIAS A ENTIDADES FEDERATICAS Y MUNICIPIOS	8,548,691.55	3,765,491.74
5240 AYUDAS SOCIALES	166,360,003.70	266,424,036.41
5241 AYUDAS SOCIALES A PERSONAS	150,563,744.49	254,425,161.80
5242 BECAS Y AYUDAS PARA PROGRAMAS DE CAPACITACION	6,583,600.00	256,500.00
5243 AYUDAS SOCIALES A INSTITUCIONES DE ENSEÑANZA	8,902,659.22	11,348,997.26
5244 AYUDAS POR DESASTRES NATURALES O SINIESTROS	309,999.99	393,377.35
5290 TRANSFERENCIAS AL EXTERIOR	0.00	2,978,492.67
5291 TRANSFERENCIAS A GOBIERNOS EXTRANJEROS Y ORGANISMOS INT	0.00	2,978,492.67
5300 PARTICIPACIONES Y APORTACIONES	44,811,174.81	62,848,575.36
5330 CONVENIOS	44,811,174.81	62,848,575.36
5331 CONVENIOS	43,556,748.81	46,618,280.28
5332 CONVENIOS DE DESCENTRALIZACION Y OTROS	1,254,426.00	16,230,295.08
5400 INTERESES, COMISIONES Y OTROS GASTOS DE LA DEUDA PUBLICA	31,714,410.45	45,909,304.31
5410 INTERESES DE LA DEUDA PUBLICA	26,256,320.45	32,529,864.31
5411 INTERESES DE LA DEUDA PUBLICA INTERNA	26,256,320.45	32,529,864.31
5420 COMISIONES DE LA DEUDA PUBLICA	5,458,090.00	13,379,440.00
5421 COMISIONES DE LA DUEDA PUBLICA INTERNA	5,458,090.00	13,379,440.00
TOTAL DE GASTOS Y OTRAS PERDIDAS	1,879,607,216.68	2,031,294,430.94
AHORRO/DESAHORRO NETO DEL EJERCICIO	607,144,375.16	96,083,521.60

H. AYUNTAMIENTO DE SAN LUIS POTOSI
Estado Analítico del Activo
Del 01 al 30 de Noviembre de 2015

	SALDO INICIAL	CARGOS DEL PERIODO	ABONOS DEL PERIODO	SALDO FINAL	FLUJO DEL PERIODO
10000 ACTIVO	3,201,781,984.52	8,705,680,580.85	7,610,307,473.75	4,297,155,091.62	1,095,373,107.10
11000 ACTIVO CIRCULANTE	124,259,514.63	7,943,770,193.67	7,604,475,397.89	463,554,310.41	339,294,795.78
11100 EFECTIVO Y EQUIVALENTES	104,082,650.98	7,270,387,171.62	7,178,402,674.61	196,067,147.99	91,984,497.01
11110 EFECTIVO	0.00	525,377.23	447,877.23	77,500.00	77,500.00
11120 BANCOS/TESORERIA	103,973,069.74	7,098,953,403.75	7,177,954,797.38	24,971,676.11	79,001,393.63
11140 INVERSIONES TEMPORALES (HASTA 3 MESES)	0.00	71,466,080.99	0.00	71,466,080.99	71,466,080.99
11150 FONDOS CON AFECTACION ESPECIFICA	0.00	99,435,529.04	0.00	99,435,529.04	99,435,529.04
11190 OTROS EFECTIVOS Y EQUIVALENTES	109,581.24	6,780.61	0.00	116,361.85	6,780.61
11200 DERECHOS A RECIBIR EFECTIVO O EQUIVALENTES	15,736,338.09	660,965,771.95	414,979,641.60	261,722,468.44	245,986,130.35
11220 CUENTAS POR COBRAR A CORTO PLAZO	0.00	0.00	0.00	0.00	0.00
11230 DEUDORES DIVERSOS POR COBRAR A CORTO PLAZO	14,698,812.88	78,587,091.36	76,553,021.66	16,732,882.58	2,034,069.70
11240 INGRESOS POR RECUPERAR A CORTO PLAZO	1,037,525.21	582,378,680.59	338,426,619.94	244,989,585.86	243,952,060.65
11300 DERECHOS A RECIBIR BIENES Y SERVICIOS	308,855.37	0.00	0.00	308,855.37	0.00
11310 ANTICIPO A PROVEEDORES POR ADQ DE BIENES Y PRESTACION DE S	308,855.37	0.00	0.00	308,855.37	0.00
11400 INVENTARIOS	0.00	21,647.68	21,647.68	0.00	0.00
11440 INVENTARIO DE MATERIAS PRIMAS, MATERIALES Y SUMINISTROS PA	0.00	21,647.68	21,647.68	0.00	0.00
11500 ALMACENES	3,547,222.85	12,327,264.42	11,003,096.00	4,871,391.27	1,324,168.42
11510 ALMACEN DE MATERIALES Y SUMINISTROS DE CONSUMO	3,547,222.85	12,327,264.42	11,003,096.00	4,871,391.27	1,324,168.42
11900 OTROS ACTIVOS CIRCULANTES	584,447.34	68,338.00	68,338.00	584,447.34	0.00
11910 VALORES EN GARANTIA	584,447.34	68,338.00	68,338.00	584,447.34	0.00
12000 ACTIVO NO CIRCULANTE	3,077,522,469.89	761,910,387.18	5,832,075.86	3,833,600,781.21	756,078,311.32
12300 BIENES INMUEBLES, INFRAESTRUCTURA Y CONSTRUCCIÓN EN PROCES	2,282,950,107.12	736,523,623.54	5,530,222.08	3,013,943,508.58	730,993,401.46
12310 TERRENOS	1,947,275,426.90	131,030,301.30	0.00	2,078,305,728.20	131,030,301.30
12320 VIVIENDAS	9,017,292.14	0.00	0.00	9,017,292.14	0.00
12330 EDIFICIOS NO HABITACIONALES	2,149,523.06	519,940,000.00	0.00	522,089,523.06	519,940,000.00
12340 INFRAESTRUCTURA	0.00	0.00	0.00	0.00	0.00
12350 CONSTRUCCIONES EN PROCESO EN BIENES DE DOMINIO PUBLICO	282,246,529.77	70,025,091.23	5,003,617.63	347,268,003.37	65,021,473.60
12360 CONSTRUCCIONES EN PROCESO EN BIENES PROPIOS	42,261,335.25	15,528,231.01	526,604.45	57,262,961.81	15,001,626.56
12400 BIENES MUEBLES	784,435,172.75	24,149,234.98	301,853.78	808,282,553.95	23,847,381.20
12410 MOBILIARIO Y EQUIPO DE ADMINISTRACION	203,366,323.03	2,666,366.11	260,224.86	205,772,464.28	2,406,141.25
12420 MOBILIARIO Y EQUIPO EDUCACIONAL Y RECREATIVO	3,824,335.86	746,297.78	41,628.92	4,529,004.72	704,668.86
12430 EQUIPO E INSTRUMENTAL MEDICO Y DE LABORATORIO	2,113,234.37	30,647.80	0.00	2,143,882.17	30,647.80
12440 EQUIPO DE TRANSPORTE	260,069,978.55	20,330,998.16	0.00	280,400,976.71	20,330,998.16
12450 EQUIPO DE DEFENSA Y SEGURIDAD	193,151,817.87	0.00	0.00	193,151,817.87	0.00
12460 MAQUINARIA, OTROS EQUIPOS Y HERRAMIENTAS	121,909,483.07	344,765.13	0.00	122,254,248.20	344,765.13
12470 COLECCIONES, OBRAS DE ARTE Y OBJETOS VALIOSOS	0.00	30,160.00	0.00	30,160.00	30,160.00
12500 ACTIVOS INTANGIBLES	10,137,190.02	1,237,528.66	0.00	11,374,718.68	1,237,528.66
12510 SOFTWARE	412,351.17	0.00	0.00	412,351.17	0.00
12540 LICENCIAS	9,724,838.85	1,237,528.66	0.00	10,962,367.51	1,237,528.66

H. AYUNTAMIENTO DE SAN LUIS POTOSI
Estado Analítico del Pasivo
Del 01 al 30 de Noviembre de 2015

	SALDO INICIAL	CARGOS DEL PERIODO	ABONOS DEL PERIODO	SALDO FINAL	FLUJO DEL PERIODO
20000 PASIVO	1,251,917,489.79	2,813,644,774.73	2,662,555,776.84	1,100,828,491.90	- 151,088,997.89
21000 PASIVO CIRCULANTE	785,668,526.91	2,813,644,774.73	2,662,555,776.84	634,579,529.02	- 151,088,997.89
21100 CUENTAS POR PAGAR A CORTO PLAZO	629,959,144.83	2,316,041,359.19	2,319,145,319.42	633,063,105.06	3,103,960.23
21110 SERVICIOS PERSONALES POR PAGAR A CORTO PLAZO	0.00	745,697,725.31	745,697,725.31	0.00	0.00
21120 PROVEEDORES POR PAGAR A CORTO PLAZO	396,696,989.05	1,257,474,943.05	1,228,992,285.62	368,214,331.62	- 28,482,657.43
21130 CONTRATISTAS POR OBRAS PUBLICAS POR PAGAR A CORTO PLAZO	84,647,639.43	122,188,680.87	82,520,087.74	44,979,046.30	- 39,668,593.13
21170 RETENCIONES CONTRIBUCIONES POR PAGAR A CORTO PLAZO	89,836,965.08	79,902,006.76	124,549,087.98	134,484,046.30	44,647,081.22
21190 OTRAS CUENTAS POR PAGAR A CORTO PLAZO	58,777,551.27	110,778,003.20	137,386,132.77	85,385,680.84	26,608,129.57
21200 DOCUMENTOS POR PAGAR A CORTO PLAZO	0.00	0.00	0.00	0.00	0.00
21210 DOCUMENTOS COMERCIALES POR PAGAR A CORTO PLAZO	0.00	0.00	0.00	0.00	0.00
21300 PORCION A CORTO PLAZO DE LA DEUDA PUBLICA A LARGO PLAZO	154,530,769.30	154,230,769.30	0.00	300,000.00	- 154,230,769.30
21310 PORCION A CORTO PLAZO DE LA DEUDA PUBLICA INTERNA	154,530,769.30	154,230,769.30	0.00	300,000.00	- 154,230,769.30
21500 PASIVOS DIFERIDOS A CORTO PLAZO	0.00	328,953,587.16	328,953,587.16	0.00	0.00
21590 OTROS PASIVOS DIFERIDOS A CORTO PLAZO	0.00	328,953,587.16	328,953,587.16	0.00	0.00
21600 FONDOS Y BIENES DE TERCEROS EN GARANTIA Y/O ADMINSTRACION	10,000.00	69,000.00	128,338.00	69,338.00	59,338.00
21610 FONDOS EN GARANTIA A CORTO PLAZO	0.00	60,000.00	128,338.00	68,338.00	68,338.00
21620 FONDOS EN ADMINISTRACION A CORTO PLAZO	10,000.00	9,000.00	0.00	1,000.00	- 9,000.00
21900 OTROS PASIVOS A CORTO PLAZO	1,168,612.78	14,350,059.08	14,328,532.26	1,147,085.96	- 21,526.82
21910 INGRESOS POR CLASIFICAR	0.00	14,328,532.26	14,328,532.26	0.00	0.00
21990 OTROS PASIVOS CIRCULANTES	1,168,612.78	21,526.82	0.00	1,147,085.96	- 21,526.82
22000 PASIVO NO CIRCULANTE	466,248,962.88	0.00	0.00	466,248,962.88	0.00
22200 DOCUMENTOS POR PAGAR A LARGO PLAZO	0.00	0.00	0.00	0.00	0.00
22210 DOCUMENTOS COMERCIALES POR PAGAR A LARGO PLAZO	0.00	0.00	0.00	0.00	0.00
22300 DEUDA PUBLICA A LARGO PLAZO	459,300,000.00	0.00	0.00	459,300,000.00	0.00
22310 TITULOS Y VALORES DE LA DEUDA PUBLICA INTERNA A LARGO PLAZO	459,300,000.00	0.00	0.00	459,300,000.00	0.00
22600 PROVISIONES A LARGO PLAZO	6,948,962.88	0.00	0.00	6,948,962.88	0.00
22620 PROVISION PARA PENSIONES A LARGO PLAZO	6,948,962.88	0.00	0.00	6,948,962.88	0.00

H. AYUNTAMIENTO DE SAN LUIS POTOSÍ
Estado de Variaciones en la Hacienda Pública/Patrimonio
Acumulado al 30 de Noviembre del 2015

Concepto	Hacienda Pública/Patrimonio Contribuido	Hacienda Pública/Patrimonio Generado Ejerc. Anteriores	Hacienda Pública/Patrimonio Generado del Ejercicio	Ajustes por Cambios de Valor	Total
Hacienda Pública/Patrimonio Neto al Final del Ejercicio Anterior	-2,355,632,046.52	405,767,551.79	0.00	0.00	-1,949,864,494.73
<i>Rectificaciones de Resultados de Ejercicios Anteriores</i>					
Cambios de Políticas Contables por Errores contables	0.00	0.00	0.00	0.00	0.00
Patrimonio Neto Inicial Ajustado del Ejercicio	-2,355,632,046.52	405,767,551.79	0.00	0.00	-1,949,864,494.73
Actualizaciones y Donaciones de Capital	0.00	0.00	0.00	0.00	0.00
Actualizaciones de la Hacienda Pública/Patrimonio	0.00	0.00	0.00	0.00	0.00
Variaciones de la Hacienda Pública/Patrimonio Neto del Ejercicio	-2,355,632,046.52	405,767,551.79	0.00	0.00	-1,949,864,494.73
Ganancia/Pérdida por Revaluos	0.00	0.00	0.00	0.00	0.00
Reservas	0.00	0.00	0.00	0.00	0.00
Resultados del Ejercicio: Ahorro/Desahorro	0.00	-607,144,375.16	0.00	0.00	0.00
Otras Variaciones de la Hacienda Pública/Patrimonio Neto	0.00	11,652,571.47	0.00	0.00	0.00
Hacienda Pública/Patrimonio Neto al Final del Ejercicio Actual	-2,355,632,046.52	-189,724,251.90	0.00	0.00	-2,545,356,298.42
Cambios en la Hacienda Pública/Patrimonio					
Actualizaciones y Donaciones de Capital	-519,940,000.00	0.00	0.00	0.00	0.00
Actualizaciones de la Hacienda Pública/Patrimonio	0.00	0.00	0.00	0.00	0.00
Variaciones de la Hacienda Pública/Patrimonio Neto del Ejercicio	-2,875,572,046.52	-189,724,251.90	0.00	0.00	-3,065,296,298.42
Ganancia/Pérdida por Revaluos	0.00	-131,030,301.30	0.00	0.00	0.00
Reservas	0.00	0.00	0.00	0.00	0.00
Resultados del Ejercicio: Ahorro/Desahorro	0.00	0.00	0.00	0.00	0.00
Otras Variaciones del Patrimonio Neto	0.00	0.00	0.00	0.00	0.00
Saldo Neto en la Hacienda Pública/Patrimonio	-2,875,572,046.52	-320,754,553.20	0.00	0.00	-3,196,326,599.72

H. AYUNTAMIENTO DE SAN LUIS POTOSI
Estado de Cambios en la Situación Financiera
Al 30 de Noviembre de 2015

	Origen	Aplicación
	(2015-2014)	(2015-2014)
ACTIVO	-	+
ACTIVO CIRCULANTE		
EFFECTIVO Y EQUIVALENTES	36,190,166.74	0.00
DERECHOS A RECIBIR EFECTIVO O EQUIVALENTES	0.00	28,407,014.15
DERECHOS A RECIBIR BIENES Y SERVICIOS	0.00	0.00
INVENTARIOS	0.00	0.00
ALMACENES	0.00	3,293,394.29
ESTIMACION POR PERDIDAS O DETERIORO DE ACTIVOS CIRCULANTES	0.00	0.00
OTROS ACTIVOS CIRCULANTES	0.00	0.00
ACTIVO NO CIRCULANTE		
INVERSIONES FINANCIERAS A LARGO PLAZO	0.00	0.00
DERECHOS A RECIBIR EFECTIVO O EQUIVALENTES A LARGO PLAZO	0.00	0.00
BIENES INMUEBLES, INFRAESTRUCTURA Y CONSTRUCCIÓN EN PROCESO	0.00	1,220,476,807.32
BIENES MUEBLES	0.00	38,286,352.78
ACTIVOS INTANGIBLES	0.00	6,237,528.66
DEPRECIACION, DETERIORO Y AMORTIZACIONES ACUMULADAS DE BIENES	0.00	0.00
ACTIVOS DIFERIDOS	0.00	0.00
ESTIMACION POR PERDIDAS O DETERIORO DE ACTIVOS NO CIRCULANTES	0.00	0.00
OTROS ACTIVOS NO CIRCULANTES	0.00	0.00
		(2015-2014)
PASIVO	+	-
PASIVO CIRCULANTE		
CUENTAS POR PAGAR A CORTO PLAZO	38,514,262.99	0.00
DOCUMENTOS POR PAGAR A CORTO PLAZO	0.00	0.00
PORCIÓN A CORTO PLAZO DE LA DEUDA PUBLICA A LARGO PLAZO	13,838,461.54	0.00
TITULOS Y VALORES A CORTO PLAZO	0.00	0.00
PASIVOS DIFERIDOS A CORTO PLAZO	0.00	0.00
FONDOS Y BIENES DE TERCEROS EN GARANTIA Y/O ADMINSTRACION A CORTO PLAZO	0.00	69,338.00
PROVISIONES A CORTO PLAZO	0.00	0.00
OTROS PASIVOS A CORTO PLAZO	21,526.82	0.00
PASIVO NO CIRCULANTE		
CUENTAS POR PAGAR A LARGO PLAZO	0.00	0.00
DOCUMENTOS POR PAGAR A LARGO PLAZO	0.00	0.00
DEUDA PUBLICA A LARGO PLAZO	154,530,769.29	0.00
PASIVOS DIFERIDOS A LARGO PLAZO	0.00	0.00
FONDOS Y BIENES DE TERCEROS EN GARANTIA Y/O ADMINSTRACION A LARGO PLAZO	0.00	0.00
PROVISIONES A LARGO PLAZO	0.00	0.00
HACIENDA PÚBLICA/PATRIMONIO		
HACIENDA PÚBLICA/PATRIMONIO CONTRIBUIDO		
APORTACIONES	0.00	0.00
DONACIONES DE CAPITAL	0.00	519,940,000.00
ACTUALIZACION DE LA HACIENDA PUBLICA	0.00	0.00
HACIENDA PÚBLICA/PATRIMONIO GENERADO		
RESULTADOS DEL EJERCICIO	0.00	0.00
RESULTADO DE EJERCICIOS ANTERIORES	0.00	305,315,458.24
REVALUOS	0.00	131,030,301.30
RESERVAS	0.00	0.00
RECTIFICACIONES DE RESULTADOS DE EJERCICIOS ANTERIORES	0.00	0.00
EXCESO O INSUFICIENCIA EN LA ACTUALIZACION DE LA HACIENDA PUBLICA / PATRIMONIO		
RESULTADO POR POSICION MONETARIA	0.00	0.00
RESULTADO POR TENENCIA DE ACTIVOS NO MONETARIOS	0.00	0.00

*H. AYUNTAMIENTO DE SAN LUIS POTOSÍ S.L.P.
NOTAS A LOS ESTADOS FINANCIEROS
AL 30 DE NOVIEMBRE DE 2015*

Los Estados financieros que se acompañan fueron preparados y formulados por el área de Contabilidad Gubernamental de la Tesorería Municipal con sustento a las disposiciones legales, normas contables y presupuestales, en el apego a los criterios de armonización que dicta la Ley General de Contabilidad Gubernamental y a las normas y metodologías para la emisión de la información financiera emitidas por el Consejo Nacional de Armonización Contable (CONAC), la Ley del Presupuesto, Contabilidad y Gasto Público de los Municipios del Estado de San Luis Potosí.

A continuación se presentan los tres tipos de notas que acompañan a los Estados, a saber:

- 1) Notas de desglose;
- 2) Notas de memoria (cuentas de orden); y
- 3) Notas de gestión administrativa.

MANUAL DE CONTABILIDAD GUBERNAMENTAL NORMAS Y METODOLOGIA PARA LA EMISIÓN DE INFORMACIÓN INANCIERA Y ESTRUCTURA DE LOS ESTADOS FINANCIEROS BÁSICOS DEL ENTE PÚBLICO Y CARACTERÍSTICAS DE SUS NOTAS VII-20

1	NOTAS DE DESGLOSE.....	13
1.1	Activo.....	13
1.1.1	Efectivo Y Equivalentes.....	13
1.1.2	Bienes Muebles, Inmuebles e Intangibles.....	13
1.1.3	Almacenes	13
1.2	Pasivo.....	14
1.2.1	Cuentas por pagar a corto plazo	14
1.2.2	Pasivo no circulante.....	14
1.2.3	Ingresos de gestión a tercer nivel.....	15
1.2.4	Gastos y otras perdidas a tercer nivel.....	15
2	NOTAS DE MEMORIA CUENTAS DE ORDEN	15
2.1	Presupuestarias	15
2.1.1	Cuentas de ingreso	15
2.1.2	Cuentas de egresos	16
3	NOTAS DE GESTIÓN ADMINISTRATIVA.....	22
3.1.1	Introducción	22
3.1.2	Autorización e Historia	22
3.1.3	Bases de Preparación de los Estados Financieros	24
3.1.4	Proceso de Mejora	24
3.1.5	Políticas de Contabilidad Significativas	25
3.1.6	Posición en Moneda Extranjera y Protección por Riesgo Cambiario	26
3.1.7	Calificaciones otorgadas.....	26
3.1.8	Partes Relacionadas.....	27

1 NOTAS DE DESGLOSE

1.1 Activo

1.1.1 Efectivo Y Equivalentes

1.1.1.1 El H. Ayuntamiento del San Luis Potosí S.L.P al 30 de noviembre de 2015 presenta los siguientes saldos en los rubros de efectivo de \$77,500.00 así como Bancos/Tesorería con un saldo de \$24,971,676.11, en donde cada fondo se apega a las reglas de operación según sea su fuente de financiamiento. Las cuales se concilian mensualmente. Se informa de manera agrupada por institución bancaria los rubros de efectivo y equivalentes y Derechos a recibir Efectivo y Equivalentes y Bienes o Servicios a Recibir.

1.1.1.2 En el mes de Octubre 2015 se realizó una reclasificación en las cuentas de efectivo y equivalentes derivada del análisis de la disponibilidad de los recursos en las cuentas de bancos correspondientes a las Participaciones de Ramo 33. Con fundamento en Manual de Contabilidad Gubernamental emitido por el Consejo Nacional de Armonización Contable (CONAC) contemplado en la Ley General de Contabilidad Gubernamental (LGCG) permitiéndonos realizar un traspaso entre cuentas de la 1112 Bancos/Tesorería a las cuentas 1114 Inversiones Temporales (Hasta 3 meses) y la 1115 Fondos con Afectación Específica.

1.1.2 Bienes Muebles, Inmuebles e Intangibles

1.1.2.1 Al momento el H. Ayuntamiento se encuentra trabajando en coordinación con las áreas de Tesorería, Innovación, Patrimonio y Compras con el fin de realizar los registros contables con base en las reglas de registro y valoración del patrimonio contemplado en el artículo 27 de LGCG.

Puntos relevantes a considerar por las áreas

- 1.-Llevar a cabo el levantamiento físico del inventario de los bienes a que se refiere el artículo 23 de la ley,
- 2.-Que el inventario esté debidamente conciliado con el registro contable,
- 3.-Que en el caso de los bienes inmuebles, no se establezca un valor inferior al catastral que le corresponda.

1.1.3 Almacenes

1.1.3.1 Esta cuenta representa el valor de la existencia de materiales y suministros de consumo para el desempeño de las actividades del H. Ayuntamiento valuadas a un precio promedio calculado con las cotizaciones que se realizan en el mes para cada producto específico en una misma fuente de información de las partidas específicas de Materiales, útiles y equipos menores de oficina, Materiales, útiles y equipos

menores de tecnologías de la información y comunicaciones, Productos alimenticios para personas y Medicinas y productos farmacéuticos con un saldo de \$4,871,391.27

1.2 Pasivo

1.2.1 Cuentas por pagar a corto plazo

- 1.2.1.1 En el rubro de proveedores por pagar a corto plazo se cuenta con un programa integral de crédito con la institución de banca múltiple BANSI, S. A. de \$125,000,000.00 (ciento veinticinco millones de pesos 00/100 M.N.) Con un plazo de hasta 180 días, con una tasa de interés moratorio pactada a (TIIE+4.5)2. Al mes de Noviembre 2015 se encuentra registrado un pasivo por \$100,202,866.08
- 1.2.1.2 En las obligaciones que se tiene por concepto de Retenciones Contribuciones por pagar a corto plazo se tiene un adeudo a la Secretaría de Hacienda y Crédito Público por concepto de Impuesto Sobre la Renta con un saldo al mes de noviembre de 2015 de \$134,484,046.30, correspondiente al ejercicio 2015.
- 1.2.1.3 Dentro de las cuentas por pagar a corto plazo se traspasa la porción de la obligación a pagar en el año de la deuda pública interna de los decretos 396 y 397. Con un saldo al 30 de noviembre de 2015 de \$300,000.00
-

1.2.2 Pasivo no circulante

- 1.2.2.1 En el rubro Títulos y Valores de la Deuda Pública Interna a Largo Plazo se tiene la obligación de los decretos 396 y 397, dados en fecha 14 de diciembre de 2013 y publicados en el Periódico Oficial del Estado Libre y Soberano de San Luis Potosí, donde en el acuerdo de cabildo que consta en acta de fecha 23 de octubre de 2013 y en consecuencia se autoriza al Municipio de San Luis Potosí, S.L.P para que en la realización de los actos y contratos de deuda pública se observen los términos y condiciones que dichos instrumentos establecen en el decreto 396 con la institución de banca múltiple BANSI, S.A. un crédito simple por \$190,000,000.00 (ciento noventa millones de pesos 00/100 M.N) más accesorios financieros correspondientes, a un plazo de hasta 15 años sin plazo de gracia, con un interés ordinario de Tasa de interés interbancario de equilibrio TIIE mas 2 puntos porcentuales. Y dentro del decreto 397 contratado con la misma institución por un crédito simple de \$273,000,000.00 (doscientos setenta y tres millones de pesos 00/100 M.N), más accesorios financieros correspondientes a un plazo de hasta 15 años sin plazo de gracia, con un interés ordinario de Tasa de interés interbancario de equilibrio TIIE mas 2 puntos porcentuales. Ambos créditos cuentan con una penalización por pronto pago del 1 por ciento sobre el pago anticipado.
-

1.2.3 Ingresos de gestión a tercer nivel

1.2.3.1

Del 01 de Enero al 30 de Noviembre de 2015

CUENTA DESCRIPCION	2015	2014
4000 INGRESOS Y OTROS BENEFICIOS		
4100 INGRESOS DE GESTIÓN	1,078,456,673.27	789,260,003.45
4110 IMPUESTOS	750,824,607.38	501,084,918.22
4130 CONTRIBUCIONES DE MEJORAS	6,208,683.85	2,627,331.62
4140 DERECHOS	228,461,760.15	234,323,030.14
4150 PRODUCTOS DE TIPO CORRIENTE	13,458,834.18	13,482,074.81
4160 APROVECHAMIENTOS	79,502,787.71	37,742,648.66
4200 PARTICIPACIONES, APORTACIONES, TRANSFERENCIAS, ASIGNACIONES, SUB:	1,252,769,349.71	1,209,175,108.76
4210 PARTICIPACIONES Y APORTACIONES	1,142,830,520.71	1,121,444,912.48
4220 TRANSFERENCIAS, ASIGNACIONES, SUBSIDIOS Y OTRAS AYUDAS	109,938,829.00	87,730,196.28
4300 OTROS INGRESOS Y BENEFICIOS	2,790,565.67	4,825,272.99
4310 INGRESOS FINANCIEROS	2,790,565.67	4,825,272.99
TOTAL DE INGRESOS Y OTROS BENEFICIOS	2,334,016,588.65	2,003,260,385.20

1.2.4 Gastos y otras perdidas a tercer nivel

1.2.4.1

Del 01 de Enero al 30 de Noviembre de 2015

5000 GASTOS Y OTRAS PERDIDAS		
5100 GASTOS DE FUNCIONAMIENTO	1,499,505,682.63	1,489,390,441.24
5110 SERVICIOS PERSONALES	932,086,146.09	948,374,592.66
5120 MATERIALES Y SUMINISTROS	127,254,211.27	116,075,716.52
5130 SERVICIOS GENERALES	440,165,325.27	424,940,132.06
5200 TRANSFERENCIAS, ASIGNACIONES, SUBSIDIOS Y OTRAS AYUDAS	169,437,897.28	258,185,296.74
5210 TRANSFERENCIAS INTERNAS Y ASIGNACIONES DEL SECTOR PUBLICO	1,800,000.00	7,160,000.00
5220 TRANSFERENCIAS AL RESTO DEL SECTOR PUBLICO	8,548,691.55	3,765,491.74
5240 AYUDAS SOCIALES	159,089,205.73	244,281,312.33
5290 TRANSFERENCIAS AL EXTERIOR	-	2,978,492.67
5300 PARTICIPACIONES Y APORTACIONES	44,811,174.81	48,357,654.71
5330 CONVENIOS	44,811,174.81	48,357,654.71
5400 INTERESES, COMISIONES Y OTROS GASTOS DE LA DEUDA PUBLICA	29,665,514.23	42,741,764.17
5410 INTERESES DE LA DEUDA PUBLICA	24,207,424.23	29,362,324.17
5420 COMISIONES DE LA DEUDA PUBLICA	5,458,090.00	13,379,440.00
TOTAL DE GASTOS Y OTRAS PERDIDAS	1,743,420,268.95	1,838,675,156.86

2 NOTAS DE MEMORIA CUENTAS DE ORDEN

2.1 Presupuestarias

2.1.1 Cuentas de ingreso

2.1.1.1 A partir del 01 de enero de 2014 Municipio de San Luis Potosí S.L.P. realiza los estados financieros de acuerdo con la Ley General de Contabilidad Gubernamental emitida por el Consejo Nacional de Armonización Contable (CONAC) integrando las cuentas de orden de la siguiente manera:

- 6000 cuentas de cierre o corte contable
- 7000 cuentas de orden contable
- 8000 cuentas de orden presupuestaria
- 9000 cuentas de liquidación o cierre presupuestal

Estas cuentas nos permiten integrar a la contabilidad el presupuesto anual autorizado de egresos y el presupuesto anual de ingresos a recaudar quedando estos de la siguiente manera: Para el presupuesto de ingresos cuenta con la ley de ingresos publicada en el Periódico Oficial del estado libre y soberano de San Luis Potosí el AÑO XCVII SAN LUIS POTOSI, S.L.P. MARTES 30 DE DICIEMBRE DE 2014 por el Poder Legislativo del Estado. Integrando en la contabilidad el Clasificador por Rubro de Ingresos, que permitirá el registro analítico de las transacciones de ingresos, siendo el instrumento que permite vincular los aspectos presupuestarios y contables de los recursos. Además, tiene una codificación de dos dígitos:

Rubro: El mayor nivel de agregación del Clasificador por Rubro de Ingresos que presenta y ordena los grupos principales de los ingresos públicos en función de su diferente naturaleza y el carácter de las transacciones que le dan origen. Tipo: Determina el conjunto de ingresos públicos que integran cada rubro, cuyo nivel de agregación es intermedio.

Decreto 916.- Ley de Ingresos del Municipio de San Luis Potosí, S.L.P. para el Ejercicio Fiscal 2015.

CLAVE	NOMBRE	ESTIMADO
10000	Impuestos	\$ 404,520,504.99
11000	Impuestos sobre los ingresos	\$ 958,930.00
12000	Impuestos sobre el patrimonio	\$ 252,224,337.99
13000	Impuestos sobre la producción, el consumo y las transacciones	\$ 122,735,000.00
17000	Accesorios	\$ 28,602,237.00
30000	Contribuciones de mejoras	\$ 1,236,390.00
31000	Contribución de mejoras por obras públicas	\$ 1,236,390.00
40000	Derechos	\$ 217,664,983.32
43000	Derechos por prestación de servicios.	\$ 207,272,742.37
45000	Accesorios .	\$ 10,392,240.95
50000	Productos	\$ 17,756,352.36
51000	Productos de tipo corriente	\$ 17,516,352.36
52000	Productos de capital.	\$ 240,000.00
60000	Aprovechamientos.	\$ 43,546,385.26
61000	Aprovechamientos de tipo corriente	\$ 43,546,385.26
80000	Participaciones y Aportaciones	\$ 1,354,244,073.06
81000	Participaciones.	\$ 886,654,447.36
82000	Aportaciones.	\$ 467,589,625.70
	TOTAL INGRESOS	\$ 2,038,968,688.99

2.1.2 Cuentas de egresos

2.1.2.1 En este entorno de fortalecimiento tributario se enmarcan las finanzas municipales, expresadas en la iniciativa de Ley de Ingresos y el Proyecto de Presupuesto de Egresos del municipio de San Luis Potosí para el ejercicio fiscal 2015, publicado en el Periódico Oficial del Estado Libre y Soberano de San Luis Potosí el 15 de enero de 2015 en edición extraordinaria. Enfocado a dinamizar el crecimiento del municipio en los siguientes ejes rectores para transformar a San Luis Potosí

Eje 1: Desarrollo Social con Inclusión, Equidad y Justicia.

Eje 2: Desarrollo Económico Competitivo e Innovador

Eje 3: Desarrollo Urbano Sustentable, Infraestructura y Medio Ambiente

Eje 4: Seguridad Pública para Todo: Legalidad y Derechos Humanos

Eje 5: Gobierno y Administración Pública Honesta, Transparente y Eficaz

Presupuesto de Egresos para el Ejercicio Fiscal 2015

CLAVE	NOMBRE	AUTORIZADO
10000	SERVICIOS PERSONALES	\$ 816,244,788.00
11000	REMUNERACIONES AL PERSONAL DE CARÁCTER PERMANENTE	\$ 355,314,658.00
11100	Dietas	\$ 14,032,035.00
11300	Sueldos base al personal permanente	\$ 341,282,623.00
12000	REMUNERACIONES AL PERSONAL DE CARÁCTER TRANSITORIO	\$ 27,381,392.00
12100	Honorarios asimilables a salarios	\$ 25,435,904.00
12300	Retribuciones por servicios de carácter social	\$ 1,945,488.00
13000	REMUNERACIONES ADICIONALES Y ESPECIALES	\$ 125,891,626.00
13100	Primas por años de servicios efectivos prestados	\$ 15,942,289.00
13200	Primas de vacaciones, dominical y gratificación de fin de año	\$ 105,261,883.00
13300	Horas extraordinarias	\$ 4,500,000.00
13400	Compensaciones	\$ 187,454.00
14000	SEGURIDAD SOCIAL	\$ 111,355,089.00
14200	Aportaciones a fondos de vivienda	\$ 11,095,924.00
14400	Aportaciones para seguros	\$ 100,259,165.00
15000	OTRAS PRESTACIONES SOCIALES Y ECONÓMICAS	\$ 109,302,023.00
15100	Cuotas para el fondo de ahorro y fondo de trabajo	\$ 4,000,000.00
15200	Indemnizaciones	\$ 20,000,000.00
15300	Prestaciones y haberes de retiro	\$ 65,923,394.00
15400	Prestaciones contractuales	\$ 12,735,822.00
15900	Otras prestaciones sociales y económicas.	\$ 6,642,807.00
17000	PAGO DE ESTÍMULOS A SERVIDORES PÚBLICOS	\$ 7,000,000.00
17100	Estímulos	\$ 7,000,000.00

Presupuesto de Egresos para el Ejercicio Fiscal 2015

CLAVE	NOMBRE	AUTORIZADO
18000	IMPUESTO SOBRE NÓMINAS Y OTROS QUE SE DERIVEN DE UNA RELACIÓN	\$ 80,000,000.00
18100	Impuesto sobre nóminas	\$ 15,000,000.00
18200	Otros impuestos derivados de una relación laboral	\$ 65,000,000.00
20000	MATERIALES Y SUMINISTROS	\$ 120,784,126.00
21000	MATERIALES DE ADMINISTRACIÓN, EMISIÓN DE DOCUMENTOS Y ARTÍCULOS OFICIALES	\$ 9,261,246.00
21100	Materiales, útiles y equipos menores de oficina	\$ 3,335,196.00
21200	Materiales y útiles de impresión y reproducción	\$ 87,500.00
21400	Materiales, útiles y equipos menores de tecnologías de la información y comunicaciones	\$ 2,300,000.00
21500	Material impreso e información digital	\$ 1,568,000.00
21600	Material de limpieza	\$ 1,900,550.00
21700	Materiales y útiles de enseñanza	\$ 70,000.00
22000	ALIMENTOS Y UTENSILIOS	\$ 6,431,000.00
22100	Productos alimenticios para personas	\$ 4,900,000.00
22200	Productos alimenticios para animales	\$ 1,500,000.00
22300	Utensilios para el servicio de alimentación	\$ 31,000.00
24000	MATERIALES Y ARTÍCULOS DE CONSTRUCCIÓN Y DE REPARACIÓN	\$ 10,013,400.00
24100	Productos minerales no metálicos	\$ 250,000.00
24200	Cemento y productos de concreto	\$ 480,000.00
24300	Cal, yeso y productos de yeso	\$ 110,000.00
24400	Madera y productos de madera	\$ 100,000.00
24500	Vidrio y productos de vidrio	\$ 5,000.00
24600	Material eléctrico y electrónico	\$ 6,800,000.00
24700	Artículos metálicos para la construcción	\$ 500,000.00
24800	Materiales complementarios	\$ 68,400.00
24900	Otros materiales y artículos de construcción y reparación	\$ 1,700,000.00
25000	PRODUCTOS QUÍMICOS, FARMACÉUTICOS Y DE LABORATORIO	\$ 30,908,680.00
25200	Fertilizantes, pesticidas y otros agroquímicos	\$ 472,060.00
25300	Medicinas y productos farmacéuticos	\$ 30,107,500.00
25400	Materiales, accesorios y suministros médicos	\$ 250,920.00
25500	Materiales, accesorios y suministros de laboratorio	\$ 4,000.00
25600	Fibras sintéticas, hules, plásticos y derivados	\$ 72,700.00
25900	Otros productos químicos	\$ 1,500.00

Presupuesto de Egresos para el Ejercicio Fiscal 2015

CLAVE	NOMBRE	AUTORIZADO
26000	COMBUSTIBLES, LUBRICANTES Y ADITIVOS	\$ 45,000,000.00
26100	Combustibles, lubricantes y aditivos.	\$ 45,000,000.00
27000	VESTUARIO, BLANCOS, PRENDAS DE PROTECCIÓN Y ARTÍCULOS DEPORTIVOS	\$ 15,625,500.00
27100	Vestuario y uniformes	\$ 14,500,000.00
27200	Prendas de seguridad y protección personal	\$ 1,100,000.00
27400	Productos textiles	\$ 11,500.00
27500	Blancos y otros productos textiles, excepto prendas de vestir	\$ 14,000.00
28000	MATERIALES Y SUMINISTROS PARA SEGURIDAD	\$ 2,500.00
28200	Materiales de seguridad pública	\$ 2,500.00
29000	HERRAMIENTAS, REFACCIONES Y ACCESORIOS MENORES	\$ 3,541,800.00
29100	Herramientas menores	\$ 650,000.00
29200	Refacciones y accesorios menores de edificios	\$ 253,300.00
29300	Refacciones y accesorios menores de mobiliario y equipo de administración, educacional y recreativo	\$ 40,000.00
29400	Refacciones y accesorios menores de equipo de cómputo y tecnologías de la información	\$ 80,000.00
29500	Refacciones y accesorios menores de equipo e instrumental médico y de laboratorio	\$ 16,000.00
29600	Refacciones y accesorios menores de equipo de transporte	\$ 2,100,000.00
29700	Refacciones y accesorios menores de equipo de defensa y seguridad	\$ 2,500.00
29800	Refacciones y accesorios menores de maquinaria y otros equipos	\$ 320,000.00
29900	Refacciones y accesorios menores otros bienes muebles	\$ 80,000.00
30000	SERVICIOS GENERALES	\$ 377,868,029.00
31000	SERVICIOS BÁSICOS	\$ 159,348,500.00
31100	Energía eléctrica	\$ 100,291,000.00
31200	Gas	\$ 100,000.00
31300	Agua	\$ 280,000.00
31400	Telefonía tradicional	\$ 2,600,000.00
31500	Telefonía celular	\$ 3,100,000.00
31700	Servicios de acceso de Internet, redes y procesamiento de información	\$ 5,719,000.00
31800	Servicios postales y telegráficos	\$ 258,500.00
31900	Servicios integrales y otros servicios	\$ 47,000,000.00
32000	SERVICIOS DE ARRENDAMIENTO	\$ 9,860,500.00
32200	Arrendamiento de edificios	\$ 7,000,000.00
32300	Arrendamiento de mobiliario y equipo de administración, educacional y recreativo	\$ 10,000.00
32400	Arrendamiento de equipo e instrumental médico y de laboratorio	\$ 5,000.00
32500	Arrendamiento de equipo de transporte	\$ 37,000.00
32600	Arrendamiento de maquinaria, otros equipos y herramientas	\$ 2,500,000.00
32900	Otros arrendamientos	\$ 308,500.00

Presupuesto de Egresos para el Ejercicio Fiscal 2015

CLAVE	NOMBRE	AUTORIZADO
33000	SERVICIOS PROFESIONALES, CIENTÍFICOS, TÉCNICOS Y OTROS SERVICIOS	\$ 35,848,000.00
33100	Servicios legales, de contabilidad, auditoría y relacionados	\$ 32,504,000.00
33200	Servicios de diseño, arquitectura, ingeniería y actividades relacionadas	\$ 38,000.00
33400	Servicios de capacitación	\$ 1,500,000.00
33600	Servicios de apoyo administrativo, traducción, fotocopiado e impresión	\$ 1,300,000.00
33800	Servicios de vigilancia	\$ 6,000.00
33900	Servicios profesionales, científicos y técnicos integrales	\$ 500,000.00
34000	SERVICIOS FINANCIEROS, BANCARIOS Y COMERCIALES	\$ 29,244,000.00
34200	Servicios de cobranza, investigación crediticia y similar	\$ 22,864,000.00
34300	Servicios de recaudación, traslado y custodia de valores	\$ 850,000.00
34500	Seguro de bienes patrimoniales	\$ 3,700,000.00
34700	Fletes y maniobras	\$ 30,000.00
34800	Comisiones por ventas	\$ 1,800,000.00
35000	SERVICIOS DE INSTALACIÓN, REPARACIÓN, MANTENIMIENTO Y CONSERVACIÓN	\$ 103,224,029.00
35100	Conservación y mantenimiento menor de inmuebles	\$ 6,900,330.00
35200	Instalación, reparación y mantenimiento de mobiliario y equipo de administración, educacional y recreativo	\$ 385,000.00
35300	Instalación, reparación y mantenimiento de equipo de cómputo y tecnología de la información	\$ 70,500.00
35400	Instalación, reparación y mantenimiento de equipo e instrumental médico y de laboratorio	\$ 30,000.00
35500	Reparación y mantenimiento de equipo de transporte	\$ 15,100,000.00
35700	Instalación, reparación y mantenimiento de maquinaria, otros equipos y herramienta	\$ 6,080,999.00
35800	Servicios de limpieza y manejo de desechos	\$ 74,000,000.00
35900	Servicios de jardinería y fumigación	\$ 657,200.00
36000	SERVICIOS DE COMUNICACIÓN SOCIAL Y PUBLICIDAD	\$ 19,397,000.00
36100	Difusión por radio, televisión y otros medios de mensajes sobre programas y actividades gubernamentales	\$ 16,507,000.00
36300	Servicios de creatividad, preproducción y producción de publicidad, excepto Internet	\$ 2,600,000.00
36400	Servicios de revelado de fotografías	\$ 35,000.00
36600	Servicio de creación y difusión de contenido exclusivamente a través de Internet	\$ 255,000.00
37000	SERVICIOS DE TRASLADO Y VIÁTICOS	\$ 1,841,000.00
37100	Pasajes aéreos	\$ 350,000.00
37200	Pasajes terrestres	\$ 700,000.00
37500	Viáticos en el país	\$ 700,000.00
37600	Viáticos en el extranjero	\$ 80,000.00
37900	Otros servicios de traslado y hospedaje	\$ 11,000.00
38000	SERVICIOS OFICIALES	\$ 9,685,000.00
38100	Gastos de ceremonial	\$ 1,320,000.00
38200	Gastos de orden social y cultural	\$ 8,100,000.00
38300	Congresos y convenciones	\$ 140,000.00

Presupuesto de Egresos para el Ejercicio Fiscal 2015

CLAVE	NOMBRE	AUTORIZADO
38400	Exposiciones	\$ 45,000.00
38500	Gastos de representación	\$ 80,000.00
39000	OTROS SERVICIOS GENERALES	\$ 9,420,000.00
39100	Servicios funerarios y de cementerios	\$ 420,000.00
39200	Impuestos y derechos	\$ 1,700,000.00
39500	Penas, multas, accesorios y actualizaciones	\$ 2,000,000.00
39600	Otros gastos por responsabilidades	\$ 5,000,000.00
39900	Otros servicios generales.	\$ 300,000.00
40000	TRANSFERENCIAS, ASIGNACIONES, SUBSIDIOS Y OTRAS AYUDAS	\$ 20,735,000.00
41000	TRANSFERENCIAS INTERNAS Y ASIGNACIONES AL SECTOR	\$ 6,600,000.00
41400	Asignaciones presupuestarias a Órganos Autónomos	\$ 6,600,000.00
44000	AYUDAS SOCIALES	\$ 14,135,000.00
44100	Ayudas sociales a personas	\$ 4,884,000.00
44200	Becas y otras ayudas para programas de capacitación	\$ 600,000.00
44300	Ayudas sociales a instituciones de enseñanza	\$ 2,851,000.00
44500	Ayudas sociales a instituciones sin fines de lucro	\$ 5,000,000.00
44700	Ayudas sociales a entidades de interés público	\$ 300,000.00
44800	Ayudas por desastres naturales y otros siniestros	\$ 500,000.00
50000	BIENES MUEBLES, INMUEBLES E INTANGIBLES	\$ 15,832,000.00
51000	MOBILIARIO Y EQUIPO DE ADMINISTRACIÓN	\$ 820,000.00
51100	Muebles de oficina y estantería	\$ 300,000.00
51500	Equipo de cómputo y de tecnologías de la información	\$ 220,000.00
51900	Otros mobiliarios y equipos de administración	\$ 300,000.00
54000	VEHÍCULOS Y EQUIPO DE TRANSPORTE	\$ 15,012,000.00
54100	Automóviles y camiones	\$ 15,012,000.00
60000	INVERSIÓN PÚBLICA	\$ 300,000.00
61000	OBRA PÚBLICA EN BIENES DE DOMINIO PÚBLICO	\$ 300,000.00
61400	División de terrenos y construcción de obras de urbanización	\$ 300,000.00
70000	INVERSIONES FINANCIERAS Y OTRAS PROVISIONES	\$ 10,200,000.00
79000	PROVISIONES PARA CONTINGENCIAS Y OTRAS EROGACIONES	\$ 10,200,000.00
79200	Contingencias socioeconómicas	\$ 200,000.00
79900	Otras erogaciones especiales	\$ 10,000,000.00
80000	PARTICIPACIONES Y APORTACIONES	\$ 483,589,625.00
83000	APORTACIONES	\$ 467,589,625.00
83200	Aportaciones de la Federación a municipios	\$ 467,589,625.00
85000	CONVENIOS	\$ 16,000,000.00
85100	Convenios de reasignación	\$ 16,000,000.00
90000	DEUDA PÚBLICA	\$ 193,415,122.00
91000	AMORTIZACIÓN DE LA DEUDA PÚBLICA	\$ 154,531,000.00
91100	Amortización de la deuda interna con instituciones de crédito	\$ 154,531,000.00
92000	INTERESES DE LA DEUDA PÚBLICA	\$ 30,384,122.00
92100	Intereses de la deuda interna con instituciones de crédito	\$ 30,384,122.00
93000	COMISIONES DE LA DEUDA PÚBLICA	\$ 8,500,000.00
93100	Comisiones de la deuda pública interna	\$ 8,500,000.00
	TOTAL EGRESOS	\$ 2,038,968,690.00

3 NOTAS DE GESTIÓN ADMINISTRATIVA

3.1.1 Introducción

3.1.1.1 Los Estados Financieros de los entes públicos, proveen de información financiera a los principales usuarios de la misma, al Congreso y a los ciudadanos, bajo la denominación de Ley General de Contabilidad Gubernamental, Las cifras que los conforman se elaboran con base en los datos que se generan en los diferentes centros contables, aplicando los Postulados Básicos de Contabilidad Gubernamental, el Sistema Integral de Contabilidad Gubernamental, así como los criterios, normas y reglas específicas que la rigen, tanto nacionales como internacionales. De esta forma, los estados financieros constituyen un instrumento básico para la toma de decisiones y permiten la preparación y elaboración de otros reportes financieros y estadísticos confiables, relativos al ejercicio del presupuesto y la ejecución de la Ley de Ingresos; facilitar a las instancias fiscalizadoras comprobar en las áreas centrales de contabilidad la veracidad de los datos asentados de ingreso y gasto, así como de las operaciones de crédito público y de la administración de los fondos federales. De esta manera, se informa y explica la respuesta del gobierno a las condiciones relacionadas con la información financiera de cada período de gestión; además, de exponer aquellas políticas que podrían afectar la toma de decisiones en períodos posteriores.

3.1.2 Autorización e Historia

3.1.2.1 Generalidades

3.1.2.1.1 ¿Qué es el Municipio?:

El municipio es una entidad jurídica política y una organización comunal; sirve de base para la división territorial y la organización política y administrativa de los estados de la federación de su régimen interior. Por lo tanto, el municipio es la célula básica de la división política del país, como lo establece el artículo 115 constitucional.

“Los estados adoptarán para su régimen interno la forma de gobierno republicano, representativo, popular, teniendo como base de su división territorial y de su organización política y administrativa el Municipio Libre...”

El municipio, es pues, una comunidad territorial de carácter público con personalidad jurídica propia, y por ende, capacidad política y administrativa. El municipio tiene tres elementos básicos:

Población.- Es el conjunto de individuos que viven en el territorio del municipio, establecidos en asentamientos humanos de diversa magnitud, y que conforman una comunidad viva, con su compleja y propia red de relaciones sociales, económicas y culturales.

Territorio.- Es el espacio físico determinado jurídicamente por los límites geográficos que constituye la base material del municipio. La porción del territorio de un estado que de acuerdo a su división política, es ámbito natural para el desarrollo de la vida comunitaria.

Gobierno.- Como primer nivel de gobierno del sistema federal, el municipal emana democráticamente de la propia comunidad. El gobierno municipal se concreta en el Ayuntamiento, su órgano principal y máximo que ejerce el poder municipal.

3.1.2.1.2 ¿Qué es el ayuntamiento?

La palabra Ayuntamiento se refiere al carácter de comunidad básica, pues significa reunión o congregación de personas. Un Ayuntamiento se entiende como acción y resultado de juntar.

El Ayuntamiento es una institución de gran tradición histórica, es el cuerpo de representación popular que ejerce el poder municipal. De acuerdo al concepto de libertad municipal, el municipio es autónomo dentro de su propio esquema de competencia en el cual no admite más control y autoridad que la de su Ayuntamiento.

El Ayuntamiento es un órgano colegiado de pleno carácter democrático, ya que todos y cada uno de sus miembros son electos por el pueblo para ejercer las funciones inherentes al gobierno municipal. El Ayuntamiento es, por lo tanto, el órgano principal y máximo de dicho gobierno municipal. En cuanto órgano de gobierno, es la autoridad más inmediata y cercana al pueblo, al cual, representa y de quien emana el mandato.

Como institución del derecho mexicano, el Ayuntamiento se halla reconocido en la Constitución Política de los Estados Unidos Mexicanos y en lo particular de los estados, así como caracterizado en sus funciones integradas en las leyes orgánicas municipales de cada entidad federativa.

3.1.2.1.3 ¿Quiénes integran al ayuntamiento de san Luis potosí?

Como cuerpo de representación popular, el Ayuntamiento se integra por los siguientes funcionarios electos por voto popular directo:

- 1 Presidente Municipal
- 15 Regidores
- 2 Síndicos

3.1.2.2 Fecha de creación del ente

3.1.2.2.1 El Municipio de San Luis Potosí se creó el 19 de julio de 1826 con el decreto 46, con categoría política de Ciudad (desde el 30 de mayo de 1656; acta de fundación)

3.1.2.3 Consideraciones fiscales del ente: revelar el tipo de contribuciones que esté obligado a pagar o retener.

3.1.2.3.1 El ejercicio fiscal es en base al año calendario, con un régimen jurídico de Gobierno Municipal y régimen fiscal de Persona Moral con fines no lucrativos con RFC MSL-850101-8L1 y sus obligaciones fiscales de Impuesto Sobre la Renta, como Retenedor de Sueldos y Salarios, así como retenedor por Honorarios y Arrendamientos de Personas Físicas

3.1.2.4 Estructura organizacional básica

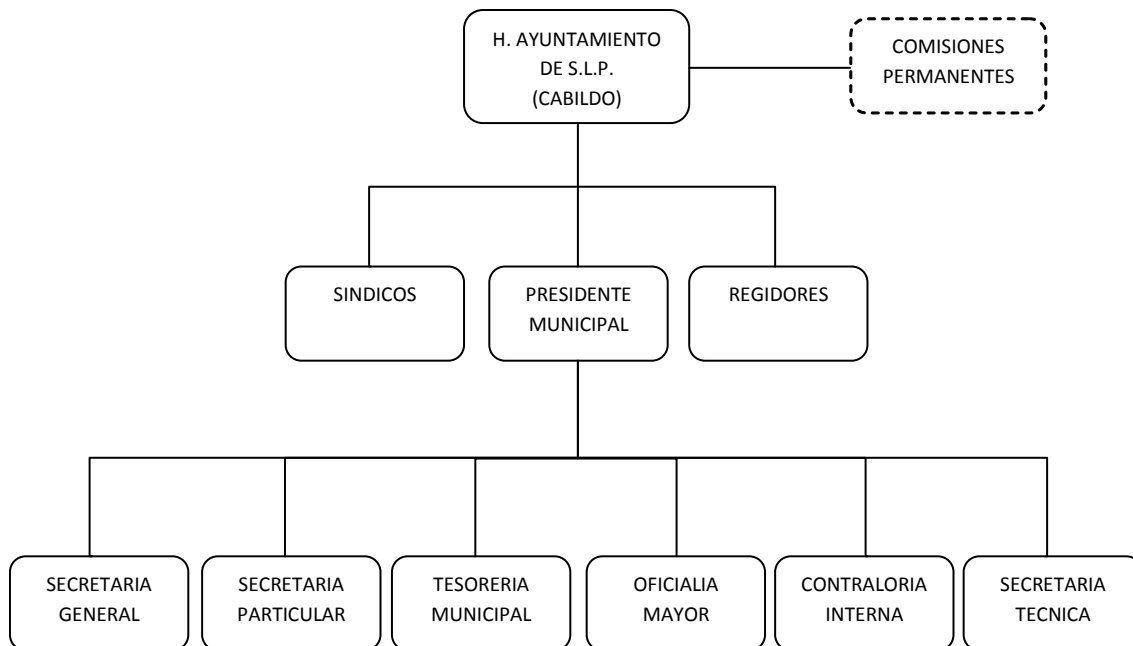

3.1.3 Bases de Preparación de los Estados Financieros

3.1.3.1 De acuerdo a la Ley de Contabilidad Gubernamental publicada en el Diario Oficial de la Federación el 31 de Diciembre de 2008. Y que entra en vigor desde el 1 de Enero de 2012.

La presente Ley es de orden público y tiene como objeto establecer los criterios generales que regirán la contabilidad gubernamental y la emisión de información financiera de los entes públicos, con el fin de lograr su adecuada armonización.

La presente Ley es de observancia obligatoria para los poderes Ejecutivo, Legislativo y Judicial de la Federación, los Estados y el Distrito Federal; los ayuntamientos de los municipios; los órganos político-administrativos de las demarcaciones territoriales del Distrito Federal; las entidades de la administración pública paraestatal, ya sean federales, estatales o municipales y los órganos autónomos federales y estatales.

Entendiéndose por armonización la revisión, reestructuración y compatibilización de los modelos contables vigentes a nivel nacional, a partir de la adecuación y fortalecimiento de las disposiciones jurídicas que las rigen, de los procedimientos para el registro de las operaciones, de la información que deben generar los sistemas de contabilidad gubernamental, y de las características y contenido de los principales informes de rendición de cuenta.

3.1.4 Proceso de Mejora

3.1.4.1 De acuerdo con la entrada en vigor de la LGCG, el H. Ayuntamiento de San Luis Potosí ha creado el Sistema de Contabilidad Gubernamental mediante un software que en estricto apego a la normativa, deberá cumplir con todos los aspectos esenciales para dar cumplimiento cabal a las disposiciones así requeridas.

Los objetivos específicos que se pretenden alcanzar son los siguientes:

Registrar en forma veraz y oportuna las operaciones realizadas durante el periodo operativo.

Facilitar el registro de las operaciones y el análisis de la información que genera.

Asegurar la consistencia en la forma de registrar las operaciones.

Detallar el registro por ciclo de operaciones.

Realizar las funciones y actividades en forma sistematizada.

Efectuar el registro simultáneo contable-presupuestal.

Controlar el registro de las operaciones sobre bases acumulativas.

Registrar las operaciones en tiempo real.

Consolidar la información a nivel estatal.

Generar información financiera y contable en forma oportuna, con el fin de hacer más eficiente la toma de decisiones.

De igual forma y con el propósito general de dar a conocer a los funcionarios responsables de la administración pública del órgano en mención, los postulados, las políticas, los procedimientos y las reglas sobre las que se basa el registro, clasificación y evaluación contable de las operaciones, así como para obtener la información que se deriva de la Contabilidad, se está elaborando a detalle el Manual de Contabilidad Gubernamental actualizado con las modificaciones que la Ley ha demandado mejorar o sustituir para su aplicación correcta.

3.1.5 Políticas de Contabilidad Significativas

3.1.5.1 Dentro de la Contabilidad Gubernamental, es de gran relevancia tener instrumentos normativos que la guíen y la sustenten, con el fin de tener una correcta y homogénea operación. Asimismo, la demanda que hacen los diferentes usuarios de la información financiera, obliga a que la administración pública cuente con mecanismos que aseguren registrar sus operaciones con criterios uniformes, mediante el cumplimiento de las reglamentaciones vigentes aplicables para el H. Ayuntamiento de San Luis Potosí como lo son:

Ley General de Contabilidad Gubernamental

Ley de Presupuesto, Contabilidad y Gasto Público de los Municipios del Estado de San Luis Potosí

Normas de Información Financiera Gubernamental

En apego a las reglamentaciones ya mencionadas se toma la decisión sobre el actuar contable-financiero de las operaciones que dentro de la operación diaria general registros en la entidad.

3.1.6 Posición en Moneda Extranjera y Protección por Riesgo Cambiario

3.1.6.1 Teniendo presente el postulado de revelación suficiente e importancia relativa se informa que el H. Ayuntamiento de San Luis Potosí no cuenta con operaciones en el Extranjero por consiguiente no se tiene riesgo de la libre fluctuación en las divisas del mercado, así mismo tampoco cuenta con inversiones en acciones de sus Órganos Intermunicipales.

3.1.7 Calificaciones otorgadas

3.1.7.1 Reporte de Calificación con fecha 17 de diciembre de 2014: Municipio de San Luis Potosí, San Luis Potosí. Factores Clave de la Calificación. Porcentaje Alto de Créditos Quirografarios: Fitch Ratings opina que la recurrencia en financiamiento bancario de corto y mediano plazo del Municipio es la debilidad principal de la calificación, dado que refleja la posición baja de liquidez. A octubre de 2014, se registran MXN231.9 millones, provenientes de dos créditos con la banca comercial.

Calificación

Escala Local, Largo Plazo

Calidad Crediticia BB(mex)

Perspectiva Crediticia

Largo Plazo Estable

Información Financiera

Municipio de San Luis Potosí

MXN millones	31 dic 2013	31 dic 2012
IFOs	1,955.0	1,711.4
Deuda	471.7	363.6
GO	1,686.9	1,413.9
AI	268.1	297.5
AI / IFOs (%)	13.7	17.4
Inversión / IFOs (%)	3.2	16.7
Deuda / IFOs (veces)	0.24	0.21
Deuda / AI (veces)	1.76	1.22
Intereses / IFOs (%)	2.5	2.9
Serv. Deuda / IFOs (%)	5.7	13.1
Serv. Deuda / AI (%)	41.4	75.1

IFOs: Ingresos fiscales ordinarios; GO: Gasto operativo; AI: Ahorro interno

Fuente: San Luis Potosí y cálculos de Fitch|

3.1.7.2 La última revisión al municipio de San Luis Potosí fue en noviembre 28 de 2015 por Fitch Ratings, donde Fitch Ratifico en 'BB (mex)' la calificación del Municipio de San Luis Potosí.

Fitch Ratings – Monterrey N. L.- (Noviembre 25, 2015): Fitch Ratings ratifico la calificación a la calidad crediticia del Municipio de San Luis Potosí, San Luis Potosí en '**BB(mex)**'. La perspectiva crediticia se mantiene estable. Asimismo ratifica la calificación específica de dos financiamientos como se muestra a continuación:

-Crédito Bansi 14, monto inicial de MXN190 millones, saldo a octubre 2015 de MXN187.7 millones, se ratifica la calificación de 'BBB(mex)vra'.

- Crédito Bansi 14-2, monto inicial de MXN273 millones, saldo a octubre 2015 de MXN271.5 millones, se ratifica la calificación de 'BBB(mex)vra'.

Sensibilidad de la calificación

Entre los factores que pudieran derivar en un ajuste al alza en la calificación se encuentran: continuar con el crecimiento sostenido de los ingresos y una contención importante del gasto operativo que derive en una mejora sostenida en los indicadores de ahorro interno y sostenibilidad. Asimismo una disminución importante en el pasivo circulante, de tal forma que mejore los indicadores de liquidez.

<http://www.fitchratings.mx/publicaciones/reportescalificacion/default.aspx>

3.1.7.3 HR Ratings ratificó la calificación de HR BB y modificó la Perspectiva a Estable de Positiva al Municipio de San Luis Potosí, Estado de San Luis Potosí.

La ratificación de la calificación y modificación de la perspectiva a estable de positiva se debe principalmente al nivel de apalancamiento de la Entidad y a la contratación de financiamiento adicional de corto plazo en 2014 por un saldo al cierre de 2014 de P\$154.4m. HR Ratings estima que el Servicio de la Deuda a ILD sea de 10.0% y la Deuda Neta sea de 32.9% en 2015, cuando en 2014 fueron de 3.2% y 34.6% respectivamente. Lo anterior debido principalmente a la liquidación de estos créditos a corto plazo. Destaca el refinanciamiento de cuatro créditos de largo plazo contratados con Bansi a través de dos créditos con la misma institución por montos iniciales de P\$273.0m y P\$190.0m. Asimismo, se incluye el desempeño del Balance Financiero del Municipio durante el periodo de análisis, el cual ha mostrado mayormente resultados deficitarios.

3.1.8 Partes Relacionadas

3.1.8.1 El H. Ayuntamiento de San Luis Potosí es un Ente Público donde no existen partes relacionadas que puedan ejercer influencia significativa sobre la toma de decisiones financieras y operativas que se realizan dentro del mismo.

Sin embargo mantiene una relación operativa con organismos intermunicipales de la zona Metropolitana como los son:

Implan.- Organismo Público Descentralizado del municipio de San Luis Potosí, denominado Instituto Municipal de Planeación

INTERAPAS.- Organismo Intermunicipal Metropolitano de Agua Potable, Alcantarillado, Saneamiento y Servicios Conexos de los municipios de Cerro de San Pedro, San Luis Potosí y Soledad de Graciano Sánchez

SAN LUIS POTOSÍ, S.L.P., DICIEMBRE DE 2015

H. AYUNTAMIENTO DE SAN LUIS POTOSI
Balanza de Comprobación
Del Mes de Noviembre de 2015

04/12/2015 15:07

Pag. 1 / 3

CUENTA	DESCRIPCION	SALDO		MOVIMIENTOS DEL EJERCICIO		SALDO		MOVIMIENTOS DEL MES		SALDO	
		INIC.	EJERC.	CARGOS	ABONOS	ACTUAL	CARGO	ABONO	DEL MES		
* * * ACTIVO											
11110	EFFECTIVO	0.00		525,377.23	447,877.23	77,500.00	28,500.00		3,500.00		25,000.00
11120	BANCOS/TESORERIA	103,973,069.74		7,098,953,403.75	7,177,954,797.38	24,971,676.11	597,308,272.02		600,487,840.99		3,179,568.97CR
11140	INVERSIONES TEMPORALES (HASTA	0.00		71,466,080.99	0.00	71,466,080.99	0.00		0.00		0.00
11150	FONDOS CON AFECTACION ESPECIFI	0.00		99,435,529.04	0.00	99,435,529.04	31,340,756.92		0.00		31,340,756.92
11190	OTROS EFECTIVOS Y EQUIVALENTES	109,581.24		6,780.61	0.00	116,361.85	294.40		0.00		294.40
11230	DEUDORES DIVERSOS POR COBRAR A	14,698,812.88		78,587,091.36	76,553,021.66	16,732,882.58	8,619,841.52		6,199,848.06		2,419,993.46
11240	INGRESOS POR RECUPERAR A CORTO	1,037,525.21		582,378,680.59	338,426,619.94	244,989,585.86	16,371,222.16		16,545,315.16		174,093.00CR
11310	ANTICIPO A PROVEEDORES POR ADQ	308,855.37		0.00	0.00	308,855.37	0.00		0.00		0.00
11440	INVENTARIO DE MATERIAS PRIMAS,	0.00		21,647.68	21,647.68	0.00	0.00		0.00		0.00
11510	ALMACEN DE MATERIALES Y SUMINI	3,547,222.85		12,327,264.42	11,003,096.00	4,871,391.27	546,135.62		1,299,286.32		753,150.70CR
11910	VALORES EN GARANTIA	584,447.34		68,338.00	68,338.00	584,447.34	0.00		0.00		0.00
12310	TERRENOS	1,947,275,426.90		131,030,301.30	0.00	2,078,305,728.20	0.00		0.00		0.00
12320	VIVIENDAS	9,017,292.14		0.00	0.00	9,017,292.14	0.00		0.00		0.00
12330	EDIFICIOS NO HABITACIONALES	2,149,523.06		519,940,000.00	0.00	522,089,523.06	0.00		0.00		0.00
12350	CONSTRUCCIONES EN PROCESO EN B	282,246,529.77		70,025,091.23	5,003,617.63	347,268,003.37	0.00		0.00		0.00
12360	CONSTRUCCIONES EN PROCESO EN B	42,261,335.25		15,528,231.01	526,604.45	57,262,961.81	1,154,308.34		0.00		1,154,308.34
12410	MOBILIARIO Y EQUIPO DE ADMINIS	203,366,323.03		2,666,366.11	260,224.86	205,772,464.28	38,270.18		39,384.32		1,114.14CR
12420	MOBILIARIO Y EQUIPO EDUCACIONA	3,824,335.86		746,297.78	41,628.92	4,529,004.72	9,619.00		0.00		9,619.00
12430	EQUIPO E INSTRUMENTAL MEDICO Y	2,113,234.37		30,647.80	0.00	2,143,882.17	0.00		0.00		0.00
12440	EQUIPO DE TRANSPORTE	260,069,978.55		20,330,998.16	0.00	280,400,976.71	0.00		0.00		0.00
12450	EQUIPO DE DEFENSA Y SEGURIDAD	193,151,817.87		0.00	0.00	193,151,817.87	0.00		0.00		0.00
12460	MAQUINARIA, OTROS EQUIPOS Y HE	121,909,483.07		344,765.13	0.00	122,254,248.20	0.00		0.00		0.00
12470	COLECCIONES, OBRAS DE ARTE Y O	0.00		30,160.00	0.00	30,160.00	0.00		0.00		0.00
12510	SOFTWARE	412,351.17		0.00	0.00	412,351.17	0.00		0.00		0.00
12540	LICENCIAS	9,724,838.85		1,237,528.66	0.00	10,962,367.51	0.00		0.00		0.00
* * * PASIVO											
21110	SERVICIOS PERSONALES POR PAGAR	0.00		745,697,725.31	745,697,725.31	0.00	62,657,651.71		62,657,651.71		0.00
21120	PROVEEDORES POR PAGAR A CORTO	396,696,989.05CR		1,257,474,943.05	1,228,992,285.62	368,214,331.62CR	57,982,484.43		63,415,478.09		5,432,993.66CR
21130	CONTRATISTAS POR OBRAS PUBLICA	84,647,639.43CR		122,188,680.87	82,520,087.74	44,979,046.30CR	2,678,310.51		1,152,016.10		1,526,294.41
21170	RETENCIONES CONTRIBUCIONES POR	89,836,965.08CR		79,902,006.76	124,549,087.98	134,484,046.30CR	1,108,032.74		9,575,136.56		8,467,103.82CR
21190	OTRAS CUENTAS POR PAGAR A CORT	58,777,551.27CR		110,778,003.20	137,386,132.77	85,385,680.84CR	4,617,268.83		7,038,005.82		2,420,736.99CR
21310	PORCION A CORTO PLAZO DE LA DE	154,530,769.30CR		154,230,769.30	0.00	300,000.00CR	300,000.00		0.00		300,000.00
21590	OTROS PASIVOS DIFERIDOS A CORT	0.00		328,953,587.16	328,953,587.16	0.00	14,414,349.30		14,414,349.30		0.00
21610	FONDOS EN GARANTIA A CORTO PLA	0.00		60,000.00	128,338.00	68,338.00CR	0.00		0.00		0.00
21620	FONDOS EN ADMINISTRACION A COR	10,000.00CR		9,000.00	0.00	1,000.00CR	0.00		0.00		0.00
21910	INGRESOS POR CLASIFICAR	0.00		14,328,532.26	14,328,532.26	0.00	2,810,109.66		2,810,109.66		0.00
21990	OTROS PASIVOS CIRCULANTES	1,168,612.78CR		21,526.82	0.00	1,147,085.96CR	0.00		0.00		0.00
22310	TITULOS Y VALORES DE LA DEUDA	459,300,000.00CR		0.00	0.00	459,300,000.00CR	0.00		0.00		0.00
22620	PROVISION PARA PENSIONES A LAR	6,948,962.88CR		0.00	0.00	6,948,962.88CR	0.00		0.00		0.00
* * * HACIENDA PUBLICA/PATRIMONIO											
31100	APORTACIONES	2,355,632,046.52CR		0.00	0.00	2,355,632,046.52CR	0.00		0.00		0.00

H. AYUNTAMIENTO DE SAN LUIS POTOSI
Balanza de Comprobación
Del Mes de Noviembre de 2015

04/12/2015 15:07

Pag. 2 / 3

CUENTA	DESCRIPCION	SALDO		MOVIMIENTOS DEL EJERCICIO		SALDO		MOVIMIENTOS DEL MES		SALDO	
		INIC.	EJERC.	CARGOS	ABONOS	ACTUAL	CARGO	ABONO	DEL MES		
31200	DONACIONES DE CAPITAL		0.00	0.00	519,940,000.00	519,940,000.00	0.00	0.00			0.00
32200	RESULTADO DE EJERCICIOS ANTERI	405,767,551.79		18,751,336.41	7,098,764.94	417,420,123.26	197,236.43	3,313.78	3,313.78	200,550.21	
32310	REVALUO DE BIENES INMUEBLES		0.00	0.00	131,030,301.30	131,030,301.30	0.00	0.00			0.00
* * * INGRESOS Y OTROS BENEFICIOS											
41110	IMPUESTOS SOBRE LOS INGRESOS		0.00	0.00	795,457.75	795,457.75	0.00	195,395.60	195,395.60	195,395.60	
41120	IMPUESTOS SOBRE EL PATRIMONIO		0.00	3,053,287.97	516,617,932.84	513,564,644.87	12,530.79	7,299,562.19	7,299,562.19	7,287,031.40	
41130	IMPUESTOS SOBRE LA PRODUCCIÓN,		0.00	972,485.10	203,369,784.36	202,397,299.26	14,919.17	15,155,629.49	15,155,629.49	15,140,710.32	
41170	ACCESORIOS DE IMPUESTOS		0.00	188,145.99	64,360,959.82	64,172,813.83	3,907.77	7,486,378.78	7,486,378.78	7,482,471.01	
41310	CONTRIBUCIONES DE MEJORAS POR		0.00	0.00	6,965,628.17	6,965,628.17	0.00	756,944.32	756,944.32	756,944.32	
41430	DERECHOS POR PRESTACIÓN DE SER		0.00	6,738,986.69	244,294,315.75	237,555,329.06	28,255.33	14,690,810.55	14,690,810.55	14,662,555.22	
41440	ACCESORIOS DE DERECHOS		0.00	17,932.97	6,695,672.81	6,677,739.84	0.00	1,108,753.53	1,108,753.53	1,108,753.53	
41510	PRODUCTOS DERIVADOS DEL USO Y		0.00	0.00	6,436,298.76	6,436,298.76	0.00	574,941.29	574,941.29	574,941.29	
41520	ENAJENACIÓN DE BIENES MUEBLES		0.00	0.00	610,000.00	610,000.00	0.00	0.00	0.00	0.00	
41590	OTROS PRODUCTOS QUE GENERAN IN		0.00	9,203.14	7,935,586.84	7,926,383.70	890.27	939,797.26	939,797.26	938,906.99	
41620	MULTAS		0.00	11,893.28	55,348,624.23	55,336,730.95	0.00	8,219,273.46	8,219,273.46	8,219,273.46	
41630	INDEMNIZACIONES		0.00	0.00	13,700.00	13,700.00	0.00	1,000.00	1,000.00	1,000.00	
41640	REINTEGROS		0.00	193,808.72	19,967,355.46	19,773,546.74	0.00	182,313.30	182,313.30	182,313.30	
41680	ACCESORIOS DE APROVECHAMIENTOS		0.00	0.00	49,828.47	49,828.47	0.00	350.21	350.21	350.21	
41690	OTROS APROVECHAMIENTOS		0.00	69,911.84	13,968,049.16	13,898,137.32	268.58	1,166,487.38	1,166,487.38	1,166,218.80	
42110	PARTICIPACIONES		0.00	18,985,325.42	758,367,779.39	739,382,453.97	60,022.76	56,356,089.18	56,356,089.18	56,296,066.42	
42120	APORTACIONES		0.00	33,317,356.19	472,720,950.94	439,403,594.75	8,902.70	33,332,796.70	33,332,796.70	33,323,894.00	
42130	CONVENIOS		0.00	29,160.63	58,935,082.20	58,905,921.57	0.00	5,241,489.16	5,241,489.16	5,241,489.16	
42210	TRANSFERENCIAS INTERNAS Y ASIG		0.00	0.00	25,000,000.00	25,000,000.00	0.00	0.00	0.00	0.00	
42230	SUBSIDIOS Y SUBVENCIONES		0.00	0.00	84,938,829.00	84,938,829.00	0.00	0.00	0.00	0.00	
43190	OTROS INGRESOS FINANCIEROS		0.00	0.00	2,947,253.83	2,947,253.83	0.00	156,688.16	156,688.16	156,688.16	
* * * GASTOS Y OTRAS PERDIDAS											
51110	REMUNERACIONES AL PERSONAL DE		0.00	492,377,948.11	5,501,256.85	486,876,691.26	43,232,081.54	1,068,374.75	1,068,374.75	42,163,706.79	
51120	REMUNERACIONES AL PERSONAL DE		0.00	92,093,807.85	1,432,130.48	90,661,677.37	6,155,780.00	107,950.17	107,950.17	6,047,829.83	
51130	REMUNERACIONES ADICIONALES Y E		0.00	121,077,169.05	5,585,980.42	115,491,188.63	3,045,746.05	831,512.28	831,512.28	2,214,233.77	
51140	SEGURIDAD SOCIAL		0.00	111,173,225.44	0.00	111,173,225.44	485,969.40	0.00	485,969.40	485,969.40	
51150	OTRAS PRESTACIONES SOCIALES Y		0.00	99,382,627.40	1,334,122.37	98,048,505.03	13,570,842.35	302,295.00	302,295.00	13,268,547.35	
51170	PAGO DE ESTIMULOS A SERVIDORES		0.00	6,983,283.87	0.00	6,983,283.87	700,358.32	0.00	700,358.32	700,358.32	
51180	IMPUESTOS SOBRE NOMINAS Y OTRO		0.00	97,310,993.10	564,289.44	96,746,703.66	9,297,856.78	283,373.07	283,373.07	9,014,483.71	
51210	MATERIALES DE ADMINISTRACION,		0.00	10,767,909.43	105,272.02	10,662,637.41	1,008,329.43	80,899.54	80,899.54	927,429.89	
51220	ALIMENTOS Y UTENSILIOS		0.00	3,359,444.62	190,234.50	3,169,210.12	187,062.82	386.00	386.00	186,676.82	
51230	MATERIAS PRIMAS Y MATERIALES D		0.00	0.00	0.00	0.00	21,647.68	0.00	21,647.68	21,647.68	
51240	MATERIALES Y ARTICULOS DE CONS		0.00	17,991,802.91	170,540.38	17,821,262.53	1,395,589.82	0.00	1,395,589.82	1,395,589.82	
51250	PRODUCTOS QUIMICOS, FARMACEUTI		0.00	49,552,166.52	113,318.77	49,438,847.75	2,318,375.55	0.00	2,318,375.55	2,318,375.55	
51260	COMBUSTIBLES, LUBRICANTES Y AD		0.00	42,055,233.89	895,751.54	41,159,482.35	4,659,095.68	11,364.25	11,364.25	4,647,731.43	
51270	VESTUARIO, BLANCOS, PRENDAS DE		0.00	27,897,712.79	17,896.48	27,879,816.31	16,509,970.21	0.00	16,509,970.21	16,509,970.21	
51280	MATERIALES Y SUMINISTROS DE SE		0.00	3,819,242.74	0.00	3,819,242.74	2,611,276.74	0.00	2,611,276.74	2,611,276.74	
51290	HERRAMIENTAS, REFACCIONES Y AC		0.00	2,034,502.40	41,200.90	1,993,301.50	114,186.66	0.00	114,186.66	114,186.66	
51310	SERVICIOS BASICOS		0.00	171,383,678.00	12,217,862.99	159,165,815.01	10,646,201.96	87,100.98	87,100.98	10,559,100.98	
51320	SERVICIOS DE ARRENDAMIENTO		0.00	6,999,590.97	256,959.22	6,742,631.75	175,449.96	0.00	175,449.96	175,449.96	

H. AYUNTAMIENTO DE SAN LUIS POTOSI
Balanza de Comprobación
Del Mes de Noviembre de 2015

04/12/2015 15:07

Pag. 3 / 3

CUENTA	DESCRIPCION	SALDO		MOVIMIENTOS DEL EJERCICIO		SALDO		MOVIMIENTOS DEL MES		SALDO
		INIC. EJERC.		CARGOS	ABONOS	ACTUAL	CARGO	ABONO	DEL MES	
51330	SERVICIOS PROFESIONALES, CIENT	0.00	86,999,696.26	942,414.69		86,057,281.57	845,445.33		73,000.00	772,445.33
51340	SERVICIOS FINANCIEROS, BANCARI	0.00	19,333,037.88	611,211.68		18,721,826.20	600,408.07		0.00	600,408.07
51350	SERVICIOS DE INSTALACION, REPA	0.00	135,215,772.66	1,750,082.29		133,465,690.37	11,756,738.81		82,172.26	11,674,566.55
51360	SERVICIOS DE COMUNICACIÓN SOCI	0.00	34,641,875.17	994,777.64		33,647,097.53	280,535.75		0.00	280,535.75
51370	SERVICIO DE TRASLADO Y VIATICO	0.00	1,195,143.97	6,141.50		1,189,002.47	31,607.98		0.00	31,607.98
51380	SERVICIOS OFICIALES	0.00	17,933,872.95	564,770.12		17,369,102.83	65,360.45		0.00	65,360.45
51390	OTROS SERVICIOS GENERALES	0.00	10,298,378.09	2,208,965.62		8,089,412.47	149,610.14		26,550.28	123,059.86
52110	ASIGNACIONES AL SECTOR PUBLICO	0.00	2,160,000.00	360,000.00		1,800,000.00	0.00		0.00	0.00
52220	TRANSFERENCIAS A ENTIDADES FED	0.00	8,548,691.55	0.00		8,548,691.55	0.00		0.00	0.00
52410	AYUDAS SOCIALES A PERSONAS	0.00	151,089,232.20	525,487.71		150,563,744.49	7,012,385.17		0.00	7,012,385.17
52420	BECAS Y AYUDAS PARA PROGRAMAS	0.00	6,602,400.00	18,800.00		6,583,600.00	0.00		0.00	0.00
52430	AYUDAS SOCIALES A INSTITUCIONE	0.00	8,957,895.86	55,236.64		8,902,659.22	248,412.80		0.00	248,412.80
52440	AYUDAS POR DESASTRES NATURALES	0.00	309,999.99	0.00		309,999.99	10,000.00		0.00	10,000.00
53310	CONVENIOS	0.00	43,785,793.88	229,045.07		43,556,748.81	0.00		0.00	0.00
53320	CONVENIOS DE DESCENTRALIZACION	0.00	1,254,426.00	0.00		1,254,426.00	0.00		0.00	0.00
54110	INTERESES DE LA DEUDA PUBLICA	0.00	26,256,320.45	0.00		26,256,320.45	2,048,896.22		0.00	2,048,896.22
54210	COMISIONES DE LA DUEDA PUBLICA	0.00	5,458,090.00	0.00		5,458,090.00	0.00		0.00	0.00
* * * CUENTAS DE ORDEN CONTABLE										
77100	CUENTAS POR COBRAR (INGRESOS)	0.00	632,950,459.58	632,950,459.58		0.00	0.00		0.00	0.00
77200	DEUDORES RECURSOS FEDERALES	0.00	569,793,264.92	569,793,264.92		0.00	4,050,000.00		4,050,000.00	0.00
78100	OBRAS CONTRATADAS RAMO 15, 20	2,042,156,230.39	0.00	0.00		2,042,156,230.39	0.00		0.00	0.00
78200	OBRAS EN EJECUCION RAMO 15, 20	2,042,156,230.39	0.00	0.00		2,042,156,230.39	0.00		0.00	0.00
79100	PASIVOS PAGADOS EJERCICIOS ANT	0.00	316,033.98	316,033.98		0.00	0.00		0.00	0.00
* * * CUENTAS DE ORDEN PRESUPUESTARIAS										
81100	LEY DE INGRESOS ESTIMADA	0.00	2,038,968,688.99	0.00		2,038,968,688.99	0.00		0.00	0.00
81200	LEY DE INGRESOS POR EJECUTAR	0.00	2,486,751,354.51	3,091,232,200.99		604,480,846.48	152,734,765.69		0.00	152,734,765.69
81300	MODIFICACIONES A LA LEY DE ING	0.00	1,315,882,624.02	263,619,112.02		1,052,263,512.00	0.00		0.00	0.00
81400	LEY DE INGRESOS DEVENGADA	0.00	2,486,751,354.76	2,486,751,354.51		0.25	152,734,765.69		152,734,765.69	0.00
81500	LEY DE INGRESOS RECAUDADA	0.00	0.00	2,486,751,354.76		2,486,751,354.76	0.00		152,734,765.69	152,734,765.69
82100	PRESUPUESTO DE EGRESOS APROBAD	0.00	0.00	2,038,968,690.00		2,038,968,690.00	0.00		0.00	0.00
82200	PRESUPUESTO DE EGRESOS POR EJE	0.00	3,091,157,876.00	2,364,239,773.18		726,918,102.82	0.00		90,641,564.81	90,641,564.81
82300	MODIFICACIONES AL PRESUPUESTO	0.00	1,516,030,695.27	2,568,219,881.27		1,052,189,186.00	50,129,114.40		50,129,114.40	0.00
82400	PRESUPUESTO DE EGRESOS COMPROM	0.00	2,364,239,773.18	2,418,028,296.97		53,788,523.79	90,641,564.81		145,814,515.28	55,172,950.47
82500	PRESUPUESTO DE EGRESOS DEVENGA	0.00	2,418,028,296.97	2,163,848,428.34		254,179,868.63	145,814,515.28		118,614,194.74	27,200,320.54
82600	PRESUPUESO DE EGRESOS EJERCIDO	0.00	2,163,848,428.34	2,163,847,809.05		619.29	118,614,194.74		118,595,520.24	18,674.50
82700	PRESUPUESTO DE EGRESOS PAGADO	0.00	2,163,847,809.05	0.00		2,163,847,809.05	118,595,520.24		0.00	118,595,520.24
		*****	*****	*****		*****	*****		*****	*****
T O T A L E S		5,649,705,766.70	36,766,531,815.50	36,766,531,815.50		14,872,517,262.98	1,774,768,728.30		1,774,768,728.30	471,734,693.12
		5,649,705,766.70				14,872,517,262.98				471,734,693.12



MUNICIPIO DE SAN LUIS POTOSÍ S.L.P.
INFORMACIÓN PRESUPUESTAL

H. AYUNTAMIENTO DE SAN LUIS POTOSI ESTADO ANALÍTICO DE INGRESOS

(CIFRAS EN MILES DE PESOS)

Del 1 de Enero al 30 de Noviembre de 2015

04/12/2015 14:53

Pag. 1 / 2

	ESTIMADO	AMPLIACIONES Y REDUCCIONES	INGRESO MODIFICADO	DEVENGADO	RECAUDADO	DIFERENCIA
	(1)	(2)	(3=1+2)	(4)	(5)	(6=5-1)
Rubro de Ingresos						
Impuesto	404,521	313,259	717,779	780,930	780,930	376,410
Cuotas Y Aportaciones de Seguridad Social	0	0	0	0	0	0
Contribuciones de Mejoras	1,236	4,922	6,158	6,266	6,266	5,029
Derechos	217,665	8,716	226,381	244,233	244,233	26,568
Productos						
Corriente	17,516	31,772	49,289	17,308	17,308	-208
Capital	240	-160	80	611	611	371
TOTAL	17,756	31,612	49,369	17,920	17,920	163
Aprovechamientos						
Corriente	43,546	25,636	69,182	89,772	89,772	46,226
Capital	0	0	0	0	0	0
TOTAL	43,546	25,636	69,182	89,772	89,772	46,226
Ingresos por Ventas de Bienes y Servicios	0	0	0	0	0	0
Participaciones y Aportaciones	1,354,244	52,113	1,406,357	1,237,692	1,237,692	-116,552
Transferencias, Asignaciones, Subsidios y Otras Ayudas	0	100,490	100,490	109,939	109,939	109,939
Ingresos Derivados de Financiamientos	0	515,515	515,515	0	0	0
TOTAL	2,038,969	1,052,264	3,091,232	2,486,751	2,486,751	447,783

**H. AYUNTAMIENTO DE SAN LUIS POTOSI
ESTADO ANALITICO DE INGRESOS**

(CIFRAS EN MILES DE PESOS)

Del 1 de Enero al 30 de Noviembre de 2015

04/12/2015 14:53

Pag. 2 / 2

	ESTIMADO	AMPLIACIONES Y REDUCCIONES	INGRESO MODIFICADO	DEVENGADO	RECAUDADO	DIFERENCIA
	(1)	(2)	(3=1+2)	(4)	(5)	(6=5-1)
Estado Analítico De Ingresos Por Fuente de Financiamiento						
Ingresos del Gobierno						
Impuestos	404,521	313,259	717,779	780,930	780,930	376,410
Contribuciones de Mejoras	1,236	4,922	6,158	6,266	6,266	5,029
Derechos	217,665	8,716	226,381	244,233	244,233	26,568
Productos						
Corriente	17,516	31,772	49,289	17,308	17,308	-208
Capital	240	-160	80	611	611	371
TOTAL	17,756	49,369	17,920	17,920	0	
Aprovechamientos						
Corriente	43,546	25,636	69,182	89,772	89,772	46,226
Capital	0	0	0	0	0	0
TOTAL	43,546	69,182	89,772	89,772	0	
Participaciones y Aportaciones	1,354,244	52,113	1,406,357	1,237,692	1,237,692	-116,552
Transferencias, Asignaciones, Subsidios y Otras Ayudas	0	100,490	100,490	109,939	109,939	109,939
TOTAL	2,038,969	536,749	2,575,717	2,486,751	2,486,751	447,782
Ingresos de Organismos y Empresas						
Cuotas Y Aportaciones de Seguridad Social	0	0	0	0	0	0
Ingresos por Ventas de Bienes y Servicios	0	0	0	0	0	0
Transferencias, Asignaciones, Subsidios y Otras Ayudas	0	0	0	0	0	0
TOTAL	0	0	0	0	0	0
Ingresos derivados de financiamiento						
Ingresos Derivados de Financiamientos	0	515,515	515,515	0	0	0
TOTAL	2,038,969	1,052,264	3,091,232	2,486,751	2,486,751	447,782

H. AYUNTAMIENTO DE SAN LUIS POTOSI ESTADO ANALÍTICO DEL EJERCICIO DEL PRESUPUESTO DE EGRESOS

CLASIFICACIÓN POR OBJETO DEL GASTO (CAPÍTULO Y CONCEPTO)

(CIFRAS EN MILES DE PESOS)

Del 1 de Enero al 30 de Noviembre de 2015

CARATULA

04/12/2015 14:53

Pag. 1 / 8

CONCEPTO	APROBADO	AMPLIACIONES (REDUCCIONES)	EGRESOS MODIFICADO	DEVENGADO	PAGADO	SUBEJERCICIO
	(1)	(2)	3= (1+2)	(4)	(5)	6= (3-4)
SERVICIOS PERSONALES	816,245	415,351	1,231,596	1,009,640	995,769	221,956
REMUNERACIONES AL PERSONAL DE CARÁCTER PERMANENT	355,315	320,138	675,452	488,195	486,877	187,257
Dietas	14,032	0	14,032	11,744	11,722	2,288
Sueldos base al personal permanente	341,283	320,138	661,420	476,452	475,154	184,969
REMUNERACIONES AL PERSONAL DE CARÁCTER TRANSITOR	27,381	44,646	72,027	92,440	92,345	-20,413
Honorarios asimilables a salarios	25,436	44,646	70,082	92,062	91,967	-21,980
Retribuciones por servicios de carácter social	1,945	0	1,945	378	378	1,567
REMUNERACIONES ADICIONALES Y ESPECIALES	125,892	2,682	128,573	116,752	115,488	11,821
Primas por años de servicios efectivos prestados	15,942	0	15,942	19,153	18,752	-3,211
Primas de vacaciones, dominical y gratificación	105,262	0	105,262	88,867	88,021	16,395
Horas extraordinarias	4,500	4	4,504	5,704	5,689	-1,200
Compensaciones	187	2,678	2,865	3,027	3,027	-162
SEGURIDAD SOCIAL	111,355	42,552	153,907	111,173	101,557	42,734
Aportaciones a fondos de vivienda	11,096	0	11,096	3,159	3,159	7,937
Aportaciones al sistema para el retiro	0	6,300	6,300	0	0	6,300
Aportaciones para seguros	100,259	36,252	136,511	108,014	98,398	28,497
OTRAS PRESTACIONES SOCIALES Y ECONÓMICAS	109,302	5,334	114,636	96,989	95,776	17,647
Cuotas para el fondo de ahorro y fondo de trabaj	4,000	0	4,000	3,162	3,162	838
Indemnizaciones	20,000	700	20,700	2,364	1,969	18,336
Prestaciones y haberes de retiro	65,923	0	65,923	60,695	60,695	5,228
Prestaciones contractuales	12,736	0	12,736	17,903	17,085	-5,167
Otras prestaciones sociales y económicas.	6,643	4,634	11,277	12,864	12,864	-1,587
PAGO DE ESTÍMULOS A SERVIDORES PÚBLICOS	7,000	0	7,000	6,983	6,983	17
Estímulos	7,000	0	7,000	6,983	6,983	17
IMPUESTO SOBRE NÓMINAS Y OTROS QUE SE DERIVEN DE	80,000	0	80,000	97,107	96,742	-17,107
Impuesto sobre nóminas	15,000	0	15,000	17,175	17,175	-2,175

H. AYUNTAMIENTO DE SAN LUIS POTOSÍ ESTADO ANALÍTICO DEL EJERCICIO DEL PRESUPUESTO DE EGRESOS

CLASIFICACIÓN POR OBJETO DEL GASTO (CAPÍTULO Y CONCEPTO)
(CIFRAS EN MILES DE PESOS)

Del 1 de Enero al 30 de Noviembre de 2015

04/12/2015 14:53

Pag. 2 / 8

CONCEPTO	EGRESOS					
	APROBADO	AMPLIACIONES (REDUCCIONES)	MODIFICADO	DEVENGADO	PAGADO	SUBEJERCICIO
	(1)	(2)	3=(1+2)	(4)	(5)	6=(3-4)
Otros impuestos derivados de una relación labora	65,000	0	65,000	79,931	79,567	-14,931
MATERIALES Y SUMINISTROS	120,784	128,000	248,784	164,649	105,128	84,136
MATERIALES DE ADMINISTRACIÓN, EMISIÓN DE DOCUMEN	9,261	3,609	12,871	10,104	6,847	2,767
Materiales, útiles y equipos menores de oficina	3,335	-933	2,403	1,743	1,023	659
Materiales y útiles de impresión y reproducción	88	-58	30	0	0	29
Materiales, útiles y equipos menores de tecnolog	2,300	580	2,880	1,912	571	968
Material impreso e información digital	1,568	3,048	4,616	4,162	4,040	455
Material de limpieza	1,901	6	1,906	1,267	631	639
Materiales y útiles de enseñanza	70	967	1,037	1,019	581	17
ALIMENTOS Y UTENSILIOS	6,431	-1,280	5,151	3,697	2,513	1,455
Productos alimenticios para personas	4,900	-995	3,905	2,871	1,836	1,034
Productos alimenticios para animales	1,500	-267	1,233	822	674	411
Utensilios para el servicio de alimentación	31	-17	14	4	3	10
MATERIAS PRIMAS Y MATERIALES DE PRODUCCIÓN Y COM	0	22	22	8	-22	14
Productos químicos, farmacéuticos y de laborator	0	22	22	8	-22	14
MATERIALES Y ARTÍCULOS DE CONSTRUCCIÓN Y DE REPA	10,013	32,512	42,525	17,978	5,428	24,547
Productos minerales no metálicos	250	25,733	25,983	11,362	1,206	14,621
Cemento y productos de concreto	480	1,792	2,272	1,598	1,142	673
Cal, yeso y productos de yeso	110	2	112	72	52	41
Madera y productos de madera	100	21	121	80	66	42
Vidrio y productos de vidrio	5	14	19	51	50	-32
Material eléctrico y electrónico	6,800	-699	6,101	2,561	1,426	3,540
Artículos metálicos para la construcción	500	3,401	3,901	370	228	3,531
Materiales complementarios	68	601	669	158	97	511
Otros materiales y artículos de construcción y r	1,700	1,647	3,347	1,726	1,160	1,621
PRODUCTOS QUÍMICOS, FARMACÉUTICOS Y DE LABORATOR	30,909	46,245	77,153	53,650	40,443	23,504
Fertilizantes, pesticidas y otros agroquímicos	472	-327	146	28	24	118

H. AYUNTAMIENTO DE SAN LUIS POTOSÍ ESTADO ANALÍTICO DEL EJERCICIO DEL PRESUPUESTO DE EGRESOS

CLASIFICACIÓN POR OBJETO DEL GASTO (CAPÍTULO Y CONCEPTO)
(CIFRAS EN MILES DE PESOS)

Del 1 de Enero al 30 de Noviembre de 2015

04/12/2015 14:53

Pag. 3 / 8

CONCEPTO	EGRESOS					
	APROBADO	AMPLIACIONES (REDUCCIONES)	MODIFICADO	DEVENGADO	PAGADO	SUBEJERCICIO
	(1)	(2)	3=(1+2)	(4)	(5)	6=(3-4)
Medicinas y productos farmacéuticos	30,108	46,308	76,416	53,331	40,236	23,084
Materiales, accesorios y suministros médicos	251	57	308	215	143	93
Materiales, accesorios y suministros de laborato	4	-3	1	0	0	1
Fibras sintéticas, hules, plásticos y derivados	73	203	276	47	18	229
Otros productos químicos	2	6	7	28	22	-21
COMBUSTIBLES, LUBRICANTES Y ADITIVOS	45,000	20,601	65,601	41,331	28,385	24,270
Combustibles, lubricantes y aditivos.	45,000	20,601	65,601	41,331	28,385	24,270
VESTUARIO, BLANCOS, PRENDAS DE PROTECCIÓN Y ARTÍ	15,626	17,688	33,313	28,062	18,591	5,251
Vestuario y uniformes	14,500	17,662	32,162	27,250	18,281	4,912
Prendas de seguridad y protección personal	1,100	-42	1,058	727	226	330
Artículos deportivos	0	77	77	77	77	0
Productos textiles	12	-4	7	3	3	4
Blancos y otros productos textiles, excepto pren	14	-5	9	5	5	5
MATERIALES Y SUMINISTROS PARA SEGURIDAD	3	7,705	7,708	7,681	2,507	26
Materiales de seguridad pública	3	6	8	7	1	1
Prendas de protección para seguridad pública y n	0	7,699	7,699	7,674	2,506	25
HERRAMIENTAS, REFACCIONES Y ACCESORIOS MENORES	3,542	898	4,440	2,139	435	2,301
Herramientas menores	650	52	702	401	173	300
Refacciones y accesorios menores de edificios	253	-128	125	60	36	65
Refacciones y accesorios menores de mobiliario y	40	51	91	75	6	16
Refacciones y accesorios menores de equipo de có	80	-25	55	26	16	29
Refacciones y accesorios menores de equipo e ins	16	-11	5	0	0	5
Refacciones y accesorios menores de equipo de tr	2,100	76	2,176	916	84	1,260
Refacciones y accesorios menores de equipo de de	3	18	21	20	20	1
Refacciones y accesorios menores de maquinaria y	320	810	1,130	625	93	505
Refacciones y accesorios menores otros bienes mu	80	57	137	16	7	120
SERVICIOS GENERALES	377,868	160,283	538,151	467,789	367,655	70,362

H. AYUNTAMIENTO DE SAN LUIS POTOSÍ ESTADO ANALÍTICO DEL EJERCICIO DEL PRESUPUESTO DE EGRESOS

CLASIFICACIÓN POR OBJETO DEL GASTO (CAPÍTULO Y CONCEPTO)
(CIFRAS EN MILES DE PESOS)

Del 1 de Enero al 30 de Noviembre de 2015

04/12/2015 14:53

Pag. 4 / 8

CONCEPTO	EGRESOS					
	APROBADO	AMPLIACIONES (REDUCCIONES)	MODIFICADO	DEVENGADO	PAGADO	SUBEJERCICIO
	(1)	(2)	3= (1+2)	(4)	(5)	6= (3-4)
SERVICIOS BÁSICOS	159,349	14,934	174,283	160,076	156,876	14,207
Energía eléctrica	100,291	5,548	105,839	106,329	106,280	-490
Gas	100	5	105	91	41	13
Agua	280	-87	193	126	28	66
Telefonía tradicional	2,600	3,202	5,802	5,578	5,578	224
Telefonía celular	3,100	-349	2,751	2,075	2,040	676
Servicios de acceso de Internet, redes y procesa	5,719	-2,236	3,483	2,928	2,890	555
Servicios postales y telegráficos	259	-147	112	29	22	83
Servicios integrales y otros servicios	47,000	8,999	55,999	42,919	39,996	13,081
SERVICIOS DE ARRENDAMIENTO	9,861	-1,282	8,578	6,784	4,000	1,795
Arrendamiento de edificios	7,000	-1,659	5,341	3,725	1,860	1,615
Arrendamiento de mobiliario y equipo de administ	10	52	62	60	53	3
Arrendamiento de equipo e instrumental médico y	5	-3	2	0	0	2
Arrendamiento de equipo de transporte	37	-25	12	0	0	12
Arrendamiento de maquinaria, otros equipos y her	2,500	-682	1,818	1,798	1,010	20
Otros arrendamientos	309	1,035	1,343	1,200	1,076	143
SERVICIOS PROFESIONALES, CIENTÍFICOS, TÉCNICOS Y	35,848	64,713	100,561	87,732	81,026	12,829
Servicios legales, de contabilidad, auditoría y	32,504	11,136	43,640	41,089	40,914	2,551
Servicios de diseño, arquitectura, ingeniería y	38	210	248	237	237	12
Servicios de consultoría administrativa, proceso	0	268	268	1,813	1,813	-1,545
Servicios de capacitación	1,500	7,363	8,863	6,900	3,614	1,963
Servicios de apoyo administrativo, traducción, f	1,300	6,003	7,303	3,187	2,305	4,116
Servicios de protección y seguridad	0	27,065	27,065	26,357	25,893	709
Servicios de vigilancia	6	0	6	22	20	-17
Servicios profesionales, científicos y técnicos	500	12,669	13,169	8,128	6,230	5,041
SERVICIOS FINANCIEROS, BANCARIOS Y COMERCIALES	29,244	-10,530	18,714	18,722	16,680	-7
Servicios financieros y bancarios	0	8,134	8,134	8,440	8,440	-305

H. AYUNTAMIENTO DE SAN LUIS POTOSÍ
ESTADO ANALÍTICO DEL EJERCICIO DEL PRESUPUESTO DE EGRESOS

CLASIFICACIÓN POR OBJETO DEL GASTO (CAPÍTULO Y CONCEPTO)
(CIFRAS EN MILES DE PESOS)

Del 1 de Enero al 30 de Noviembre de 2015

04/12/2015 14:53

Pag. 5 / 8

CONCEPTO	EGRESOS					
	APROBADO	AMPLIACIONES (REDUCCIONES)	MODIFICADO	DEVENGADO	PAGADO	SUBEJERCICIO
	(1)	(2)	3= (1+2)	(4)	(5)	6= (3-4)
Servicios de cobranza, investigación crediticia	22,864	-21,149	1,715	1,703	1,648	12
Servicios de recaudación, traslado y custodia de	850	41	891	533	0	358
Seguro de bienes patrimoniales	3,700	745	4,445	3,919	2,820	526
Fletes y maniobras	30	21	51	31	31	20
Comisiones por ventas	1,800	-796	1,004	909	554	96
Servicios financieros, bancarios y comerciales i	0	2,474	2,474	3,187	3,187	-713
SERVICIOS DE INSTALACIÓN, REPARACIÓN, MANTENIMIE	103,224	61,426	164,650	133,686	66,829	30,964
Conservación y mantenimiento menor de inmuebles	6,900	-4,369	2,532	331	247	2,200
Instalación, reparación y mantenimiento de mobil	385	-187	198	75	46	123
Instalación, reparación y mantenimiento de equip	71	244	315	333	286	-18
Instalación, reparación y mantenimiento de equip	30	-19	11	1	0	10
Reparación y mantenimiento de equipo de transpor	15,100	106	15,206	10,448	5,245	4,758
Instalación, reparación y mantenimiento de maqui	6,081	-577	5,504	4,361	1,326	1,142
Servicios de limpieza y manejo de desechos	74,000	66,367	140,367	117,837	59,574	22,530
Servicios de jardinería y fumigación	657	-140	517	300	104	218
SERVICIOS DE COMUNICACIÓN SOCIAL Y PUBLICIDAD	19,397	18,885	38,282	33,979	23,391	4,303
Difusión por radio, televisión y otros medios de	16,507	20,808	37,315	33,975	23,387	3,340
Servicios de creatividad, preproducción y produc	2,600	-1,733	867	0	0	867
Servicios de revelado de fotografías	35	-20	15	4	4	12
Servicio de creación y difusión de contenido exc	255	-170	85	0	0	85
SERVICIOS DE TRASLADO Y VIÁTICOS	1,841	-193	1,648	1,195	806	453
Pasajes aéreos	350	55	405	304	205	101
Pasajes terrestres	700	-1	699	511	325	188
Viáticos en el país	700	-212	488	281	249	208
Viáticos en el extranjero	80	-32	48	28	24	20
Otros servicios de traslado y hospedaje	11	-4	7	71	4	-64
SERVICIOS OFICIALES	9,685	12,285	21,970	17,421	10,473	4,549

H. AYUNTAMIENTO DE SAN LUIS POTOSÍ
ESTADO ANALÍTICO DEL EJERCICIO DEL PRESUPUESTO DE EGRESOS

CLASIFICACIÓN POR OBJETO DEL GASTO (CAPÍTULO Y CONCEPTO)
(CIFRAS EN MILES DE PESOS)

Del 1 de Enero al 30 de Noviembre de 2015

04/12/2015 14:53

Pag. 6 / 8

CONCEPTO	EGRESOS					
	APROBADO	AMPLIACIONES (REDUCCIONES)	MODIFICADO	DEVENGADO	PAGADO	SUBEJERCICIO
	(1)	(2)	3= (1+2)	(4)	(5)	6= (3-4)
Gastos de ceremonial	1,320	89	1,409	1,130	550	279
Gastos de orden social y cultural	8,100	11,636	19,736	15,589	9,272	4,147
Congresos y convenciones	140	-85	55	11	9	44
Exposiciones	45	264	309	155	155	154
Gastos de representación	80	381	461	536	487	-75
OTROS SERVICIOS GENERALES	9,420	45	9,465	8,195	7,575	1,270
Servicios funerarios y de cementerios	420	-17	403	197	120	206
Impuestos y derechos	1,700	-1,620	80	80	80	0
Sentencias y resoluciones judiciales	0	1,346	1,346	1,465	1,226	-118
Penas, multas, accesorios y actualizaciones	2,000	2,440	4,440	4,458	4,458	-18
Otros gastos por responsabilidades	5,000	-1,905	3,095	1,995	1,690	1,100
Otros servicios generales.	300	-200	100	0	0	100
TRANSFERENCIAS, ASIGNACIONES, SUBSIDIOS Y OTRAS AYUDAS	20,735	182,007	202,742	177,541	159,511	25,201
TRANSFERENCIAS INTERNAS Y ASIGNACIONES AL SECTOR	6,600	-2,600	4,000	1,800	1,800	2,200
Asignaciones presupuestarias a Órganos Autónomos	6,600	-2,600	4,000	1,800	1,800	2,200
TRANSFERENCIAS AL RESTO DEL SECTOR PÚBLICO	0	8,712	8,712	8,549	8,549	163
Transferencias otorgadas a entidades federativas	0	8,712	8,712	8,549	8,549	163
AYUDAS SOCIALES	14,135	175,895	190,030	167,192	149,162	22,837
Ayudas sociales a personas	4,884	149,072	153,956	151,320	138,195	2,636
Becas y otras ayudas para programas de capacitac	600	19,730	20,330	6,794	6,584	13,537
Ayudas sociales a instituciones de enseñanza	2,851	3,918	6,769	1,484	135	5,284
Ayudas sociales a instituciones sin fines de luc	5,000	3,408	8,408	7,284	4,163	1,124
Ayudas sociales a entidades de interés público	300	-200	100	0	0	100
Ayudas por desastres naturales y otros siniestro	500	-33	467	310	85	157
BIENES MUEBLES, INMUEBLES E INTANGIBLES	15,832	23,944	39,776	25,132	22,235	14,644
MOBILIARIO Y EQUIPO DE ADMINISTRACIÓN	820	4,081	4,901	2,484	1,836	2,417
Muebles de oficina y estantería	300	149	449	161	143	288

H. AYUNTAMIENTO DE SAN LUIS POTOSÍ
ESTADO ANALÍTICO DEL EJERCICIO DEL PRESUPUESTO DE EGRESOS

CLASIFICACIÓN POR OBJETO DEL GASTO (CAPÍTULO Y CONCEPTO)
(CIFRAS EN MILES DE PESOS)

Del 1 de Enero al 30 de Noviembre de 2015

04/12/2015 15:26

Pag. 7 / 8

CONCEPTO	EGRESOS					
	APROBADO	AMPLIACIONES (REDUCCIONES)	MODIFICADO	DEVENGADO	PAGADO	SUBEJERCICIO
	(1)	(2)	3= (1+2)	(4)	(5)	6= (3-4)
Bienes artísticos, culturales y científicos	0	30	30	30	30	0
Equipo de cómputo y de tecnologías de la informa	220	3,982	4,202	2,176	1,552	2,025
Otros mobiliarios y equipos de administración	300	-80	220	116	111	104
MOBILIARIO Y EQUIPO EDUCACIONAL Y RECREATIVO	0	694	694	705	680	-11
Equipos y aparatos audiovisuales	0	92	92	96	90	-4
Aparatos deportivos	0	528	528	527	527	1
Cámaras fotográficas y de video	0	55	55	63	63	-9
Otro mobiliario y equipo educacional y recreativ	0	19	19	19	0	0
EQUIPO E INSTRUMENTAL MÉDICO Y DE LABORATORIO	0	91	91	31	0	60
Equipo médico y de laboratorio	0	91	91	31	0	60
VEHÍCULOS Y EQUIPO DE TRANSPORTE	15,012	10,481	25,493	20,331	18,655	5,162
Automóviles y camiones	15,012	10,481	25,493	20,331	18,655	5,162
MAQUINARIA, OTROS EQUIPOS Y HERRAMIENTAS	0	7,360	7,360	345	203	7,016
Maquinaria y equipo industrial	0	3	3	0	0	3
Equipo de comunicación y telecomunicación	0	2,176	2,176	8	8	2,168
Equipos de generación eléctrica, aparatos y acce	0	42	42	42	17	0
Herramientas y máquinas?herramienta	0	358	358	219	109	139
Otros equipos	0	4,782	4,782	76	69	4,706
ACTIVOS INTANGIBLES	0	1,238	1,238	1,238	861	0
Licencias informáticas e intelectuales	0	1,238	1,238	1,238	861	0
INVERSIÓN PÚBLICA	300	210,189	210,489	80,429	57,771	130,060
OBRA PÚBLICA EN BIENES DE DOMINIO PÚBLICO	300	192,026	192,326	65,313	49,464	127,013
Edificación habitacional	0	14,476	14,476	4,243	3,014	10,233
Edificación no habitacional	0	32,534	32,534	9,611	4,961	22,923
Construcción de obras para el abastecimiento de	0	13,154	13,154	5,558	4,607	7,596
División de terrenos y construcción de obras de	300	124,754	125,054	44,705	35,686	80,349
Construcción de vías de comunicación	0	4,375	4,375	0	0	4,375

H. AYUNTAMIENTO DE SAN LUIS POTOSI
ESTADO ANALÍTICO DEL EJERCICIO DEL PRESUPUESTO DE EGRESOS

CLASIFICACIÓN POR OBJETO DEL GASTO (CAPÍTULO Y CONCEPTO)
(CIFRAS EN MILES DE PESOS)

Del 1 de Enero al 30 de Noviembre de 2015

04/12/2015 15:26

Pag. 8 / 8

CONCEPTO	EGRESOS					
	APROBADO	AMPLIACIONES (REDUCCIONES)	MODIFICADO	DEVENGADO	PAGADO	SUBEJERCICIO
	(1)	(2)	3=(1+2)	(4)	(5)	6=(3-4)
Instalaciones y equipamiento en construcciones	0	2,034	2,034	551	551	1,482
Trabajos de acabados en edificaciones y otros tr	0	700	700	645	645	55
OBRA PÚBLICA EN BIENES PROPIOS	0	18,163	18,163	15,116	8,308	3,047
Edificación no habitacional.	0	15,661	15,661	12,367	6,462	3,294
Trabajos de acabados en edificaciones y otros tr	0	2,501	2,501	2,749	1,845	-248
INVERSIONES FINANCIERAS Y OTRAS PROVISIONES	10,200	-9,867	333	0	0	333
PROVISIONES PARA CONTINGENCIAS Y OTRAS EROGACION	10,200	-9,867	333	0	0	333
Contingencias socioeconómicas	200	133	333	0	0	333
Otras erogaciones especiales	10,000	-10,000	0	0	0	0
PARTICIPACIONES Y APORTACIONES	483,590	-349,149	134,441	56,541	19,472	77,900
APORTACIONES	467,590	-402,751	64,838	0	0	64,838
Aportaciones de la Federación a municipios	467,590	-402,751	64,838	0	0	64,838
CONVENIOS	16,000	53,602	69,602	56,541	19,472	13,061
Convenios de reasignación	16,000	53,416	69,416	55,287	18,217	14,130
Otros convenios	0	186	186	1,254	1,254	-1,069
DEUDA PÚBLICA	193,415	291,506	484,921	437,066	437,066	47,855
AMORTIZACIÓN DE LA DEUDA PÚBLICA	154,531	0	154,531	153,931	153,931	600
Amortización de la deuda interna con institucion	154,531	0	154,531	153,931	153,931	600
INTERESES DE LA DEUDA PÚBLICA	30,384	0	30,384	26,256	26,256	4,128
Intereses de la deuda interna con instituciones	30,384	0	30,384	26,256	26,256	4,128
COMISIONES DE LA DEUDA PÚBLICA	8,500	0	8,500	5,458	5,458	3,042
Comisiones de la deuda pública interna	8,500	0	8,500	5,458	5,458	3,042
ADEUDOS DE EJERCICIOS FISCALES ANTERIORES (ADEFA	0	291,506	291,506	251,421	251,421	40,085
ADEFAS	0	291,506	291,506	251,421	251,421	40,085
TOTAL DEL GASTO	2,038,969	1,052,264	3,091,232	2,418,787	2,164,606	672,446

H. AYUNTAMIENTO DE SAN LUIS POTOSI
ESTADO ANALÍTICO DEL EJERCICIO DEL PRESUPUESTO DE EGRESOS

CLASIFICACION ADMINISTRATIVA

(CIFRAS EN MILES DE PESOS)

Del 1 de Enero al 30 de Noviembre de 2015

04/12/2015 14:58

Pag. 1 / 3

CONCEPTO	APROBADO	EGRESOS		DEVENGADO	PAGADO	SUBEJERCICIO
		AMPLIACIONES (REDUCCIONES)	MODIFICADO			
	(1)	(2)	3= (1+2)	(4)	(5)	6= (3-4)
OF. DE PRESIDENCIA MUNICIPAL	17,196	3,383	20,579	19,726	15,958	853
DES. DE PROY. INSTS. Y GESTION	2,217	570	2,787	3,146	3,146	-359
OF. DE TESORERIA MUNICIPAL	348,289	353,157	701,446	617,988	587,770	83,458
EJECUCION FISCAL	7,712	-1,249	6,464	598	597	5,866
PARQUIMETROS.	9,889	4,546	14,436	11,895	9,416	2,540
OF. OFICIALIA MAYOR	91,536	21,398	112,935	35,838	29,650	77,097
COORD.GRAL.DE REC.HUMANOS	26,357	7,072	33,428	26,854	24,496	6,574
COORD.GRAL.DE SERVICIOS GRALES	16,676	1,759	18,435	16,445	15,912	1,990
COORD.GRAL.DE PATRIMONIO	2,975	650	3,625	3,590	3,503	36
COORD.GRAL.SERVICIOS MEDICOS	55,778	16,698	72,477	57,800	54,605	14,676
OF. CONTRALORIA MUNICIPAL	9,663	2,929	12,592	10,643	10,559	1,949
DESARROLLO ECONOMICO	7,264	2,303	9,567	7,171	7,013	2,395
OF. COMUNICACION SOCIAL	11,272	8,282	19,554	17,106	14,728	2,449
DIRECCION DE COMPRAS	42,421	-945	41,475	18,515	8,249	22,960
DIR. DE INNOVACION TECNOLOGICA	12,810	-312	12,498	12,213	11,796	285
SECRETARIA TECNICA	4,522	3,499	8,021	6,540	6,438	1,481
OF. ECOLOGIA Y ASEO PUBLICO	149,736	76,092	225,828	193,612	139,128	32,216
OFICINA DE PARQUES Y JARDINES	45,624	11,577	57,202	50,399	47,831	6,803
DEPTO. DE CEMENTERIOS	8,875	2,924	11,799	12,013	10,711	-214
OF. CATASTRO	16,788	84,962	101,750	115,403	114,422	-13,653
OF. ALUMBRADO	105,628	8,599	114,227	113,358	111,600	869
DEPTO. DE FOMENTO A LAS ARTES	3,487	533	4,020	3,070	2,653	949
CULTURAS POPULARES	2,119	11	2,130	1,494	1,360	636
DIR. DE DESARROLLO CULTURAL	8,314	2,962	11,276	7,748	6,889	3,528
DEPTO. PLAZAS MERCADOS Y PISO	26,127	4,140	30,267	25,421	24,570	4,846
ACTIVIDADES COMERCIALES Y ESPE	8,972	4,755	13,726	11,104	10,667	2,622
SUBDIRECCION INSPECCION GENERA	16,033	3,710	19,743	17,425	17,286	2,319
DEPTO. DE ANUNCIOS	274	80	354	338	338	16
OFICINA DE RASTRO MUNICIPAL	27,736	8,737	36,473	31,206	28,421	5,268
EDUCACION MUNICIPAL	29,554	5,207	34,761	30,226	29,362	4,534
TURISMO	5,496	210	5,706	5,159	4,892	547
DIRECCION DE POLICIA PREVENTIV	120,699	329,446	450,144	401,812	368,644	48,332
DIRECCION DE TRANSITO	29,454	22,153	51,607	45,227	44,597	6,380

H. AYUNTAMIENTO DE SAN LUIS POTOSI
ESTADO ANALÍTICO DEL EJERCICIO DEL PRESUPUESTO DE EGRESOS
CLASIFICACION ADMINISTRATIVA
(CIFRAS EN MILES DE PESOS)
Del 1 de Enero al 30 de Noviembre de 2015

04/12/2015 14:58

Pag. 2 / 3

CONCEPTO	APROBADO	AMPLIACIONES (REDUCCIONES)	EGRESOS			
			MODIFICADO	DEVENGADO	PAGADO	SUBEJERCICIO
	(1)	(2)	3=(1+2)	(4)	(5)	6=(3-4)
OF. DE REGIDORES	24,034	3,186	27,220	24,983	24,468	2,237
SINDICATURA ADMINISTRATIVA	7,031	880	7,911	9,967	9,507	-2,056
OFICINA DE ASUNTOS JURIDICOS	7,168	1,450	8,618	7,395	7,357	1,223
OF. DE SECRETARIA GENERAL	17,745	12,672	30,417	22,414	18,131	8,003
RECLUTAMIENTO	0	189	189	1,195	1,177	-1,006
OFICIALIAS DEL REGISTRO CIVIL	10,538	1,765	12,303	12,264	11,727	39
PROTECCION CIVIL	6,965	1,575	8,540	7,126	6,789	1,414
OF. D.I.F. MPAL.	51,918	18,823	70,741	61,586	55,017	9,155
DESARROLLO SOCIAL	37,194	267,304	304,497	151,912	99,307	152,585
DEPTO.PROMOCION SOCIAL	0	922	922	3,732	3,717	-2,810
DEPTO.DESARROLLO SOCIAL MPAL	0	110	110	84	83	26
DEPORTES	2,554	-289	2,265	1,563	1,423	701
OF DIRECC ATENCION A LA MUJER	871	113	985	706	698	279
OF. DE IMAGEN URBANA	14,078	3,210	17,288	15,495	14,296	1,793
OF. ADMON Y DES. URBANO	13,412	6,260	19,672	24,286	24,065	-4,614
OBRAS PUBLICAS	508,533	-290,698	217,835	70,933	53,782	146,902
OF. DELEGACION DE POZOS	35,950	23,251	59,201	42,889	38,129	16,312
OF. DELEGACION DE BOCAS	16,746	3,630	20,376	16,426	15,662	3,950
OF. DELEGACION LA PILA	12,741	8,070	20,810	12,906	12,227	7,905
TOTAL DEL GASTO	2,038,969	1,052,264	3,091,232	2,418,947	2,164,766	672,286

H. AYUNTAMIENTO DE SAN LUIS POTOSI
ESTADO ANALÍTICO DEL EJERCICIO DEL PRESUPUESTO DE EGRESOS
CLASIFICACION ADMINISTRATIVA
(CIFRAS EN MILES DE PESOS)
Del 1 de Enero al 30 de Noviembre de 2015

04/12/2015 14:58

Pag. 3 / 3

CONCEPTO	APROBADO	AMPLIACIONES (REDUCCIONES)	EGRESOS			
			MODIFICADO	DEVENGADO	PAGADO	SUBEJERCICIO
	(1)	(2)	3=(1+2)	(4)	(5)	6=(3-4)
PODER EJECUTIVO						
PODER LEGISLATIVO						
PODER JUDICIAL						
ÓRGANOS AUTÓNOMOS	2,038,969	1,052,264	3,091,232	2,418,947	2,164,766	672,286
TOTAL DEL GASTO	2,038,969	1,052,264	3,091,232	2,418,947	2,164,766	672,286

H. AYUNTAMIENTO DE SAN LUIS POTOSI
ESTADO ANALÍTICO DEL EJERCICIO DEL PRESUPUESTO DE EGRESOS
CLASIFICACION ECONOMICA (POR TIPO DE GASTO)
(CIFRAS EN MILES DE PESOS)
Del 1 de Enero al 30 de Noviembre de 2015

04/12/2015 14:59

Pag. 1 / 1

CONCEPTO	APROBADO	AMPLIACIONES (REDUCCIONES)	EGRESOS		PAGADO	SUBEJERCICIO
			MODIFICADO	DEVENGADO		
	(1)	(2)	3=(1+2)	(4)	(5)	6=(3-4)
GASTO CORRIENTE	2,023,659	527,041	2,550,699	2,063,202	1,834,201	487,497
GASTO DE CAPITAL	15,310	233,717	249,027	104,324	79,145	144,704
GASTO POR AMORTIZACIÓN DE LA DEUDA Y DISMINUCIÓN DE PASIVOS	0	291,506	291,506	251,421	251,421	40,085
TOTAL DEL GASTO	2,038,969	1,052,264	3,091,232	2,418,947	2,164,766	672,286

H. AYUNTAMIENTO DE SAN LUIS POTOSÍ
ESTADO ANALÍTICO DEL EJERCICIO DEL PRESUPUESTO DE EGRESOS
CLASIFICACION FUNCIONAL (FINALIDAD Y FUNCIÓN)
(CIFRAS EN MILES DE PESOS)
Del 1 de Enero al 30 de Noviembre de 2015

04/12/2015 15:00

Pag. 1 / 1

CONCEPTO	APROBADO	AMPLIACIONES (REDUCCIONES)	EGRESOS		DEVENGADO	PAGADO	SUBEJERCICIO
			MODIFICADO				
	(1)	(2)	3=(1+2)	(4)	(5)	6=(3-4)	
GOBIERNO	1,808,577	546,435	2,355,012	1,877,081	1,724,374	477,931	
LEGISLACIÓN	0	0	0	0	0	0	
JUSTICIA	0	0	0	0	0	0	
COORDINACIÓN DE LA POLÍTICA DE GOBIERNO	11,082	5,290	16,372	15,408	13,761	964	
RELACIONES EXTERIORES	0	0	0	0	0	0	
ASUNTOS FINANCIEROS Y HACENDARIOS	1,612,238	192,634	1,804,871	1,393,077	1,279,451	411,795	
SEGURIDAD NACIONAL	0	0	0	0	0	0	
ASUNTOS DE ORDEN PÚBLICO Y DE SEGURIDAD INTERIOR	157,182	334,894	492,076	430,938	396,793	61,138	
OTROS SERVICIOS GENERALES	28,075	13,618	41,693	37,658	34,368	4,035	
DESARROLLO SOCIAL	31,261	501,546	532,807	348,208	247,827	184,599	
PROTECCIÓN AMBIENTAL	0	66,944	66,944	49,108	14,151	17,836	
VIVIENDA Y SERVICIOS A LA COMUNIDAD	300	224,919	225,219	98,102	60,771	127,117	
SALUD	0	3,570	3,570	3,485	317	85	
RECREACIÓN, CULTURA Y OTRAS MANIFESTACIONES SOCIALES	21,453	22,420	43,873	34,002	24,984	9,871	
EDUCACIÓN	3,451	35,307	38,758	17,527	9,105	21,231	
PROTECCIÓN SOCIAL	5,257	146,877	152,134	145,811	138,498	6,323	
OTROS ASUNTOS SOCIALES	800	1,509	2,309	174	0	2,135	
DESARROLLO ECONÓMICO	5,716	4,282	9,998	8,013	6,920	1,985	
ASUNTOS ECONÓMICOS, COMERCIALES Y LABORALES EN GENERAL	0	294	294	285	285	9	
AGROPECUARIA, SILVICULTURA, PESCA Y CAZA	0	343	343	226	226	117	
COMBUSTIBLES Y ENERGÍA	0	0	0	0	0	0	
MINERÍA, MANUFACTURAS Y CONSTRUCCIÓN	0	0	0	0	0	0	
TRANSPORTE	0	0	0	0	0	0	
COMUNICACIONES	0	0	0	0	0	0	
TURISMO	5,496	210	5,706	5,159	4,892	547	
CIENCIA, TECNOLOGÍA E INNOVACIÓN	220	3,435	3,655	2,343	1,517	1,312	
OTRAS INDUSTRIAS Y OTROS ASUNTOS ECONÓMICOS	0	0	0	0	0	0	
OTRAS NO CLASIFICADAS EN FUNCIONES ANTERIORES	193,415	0	193,415	185,645	185,645	7,770	
TRANSACCIONES DE LA DEUDA PÚBLICA / COSTO FINANCIERO DE LA	193,415	0	193,415	185,645	185,645	7,770	
TRANSFERENCIAS, PARTICIPACIONES Y APORTACIONES ENTRE DIFERE	0	0	0	0	0	0	
SANEAMIENTO DEL SISTEMA FINANCIERO	0	0	0	0	0	0	
ADEUDOS DE EJERCICIOS FISCALES ANTERIORES	0	0	0	0	0	0	
TOTAL DEL GASTO	2,038,969	1,052,264	3,091,232	2,418,947	2,164,766	672,286	

H. AYUNTAMIENTO DE SAN LUIS POTOSI

GASTO POR CATEGORÍA PROGRAMÁTICA

(CIFRAS EN MILES DE PESOS)

Del 1 de Enero al 30 de Noviembre de 2015

04/12/2015 15:01

Pag. 1 / 1

CONCEPTO	APROBADO	AMPLIACIONES (REDUCCIONES)	EGRESOS MODIFICADO	DEVENGADO	PAGADO	SUBEJERCICIO
	(1)	(2)	3=(1+2)	(4)	(5)	6=(3-4)
PROGRAMAS						
SUBSIDIOS: SECTOR SOCIAL Y PRIVADO O ENTIDADES F						
SUJETOS A REGLAS DE OPERACIÓN						
OTROS SUBSIDIOS						
DESEMPEÑO DE LAS FUNCIONES						
PRESTACIÓN DE SERVICIOS PÚBLICOS	1,829,671	1,045,892	2,875,563	2,213,391	1,959,282	662,171
PROVISIÓN DE BIENES PÚBLICOS						
PLANEACIÓN, SEGUIMIENTO Y EVALUACIÓN DE POLÍTICAS PÚBLICAS	6,505	3,395	9,900	9,502	9,470	398
PROMOCIÓN Y FOMENTO						
REGULACIÓN Y SUPERVISIÓN						
FUNCIONES DE LAS FUERZAS ARMADAS (ÚNICAMENTE GOB						
ESPECÍFICOS						
PROYECTOS DE INVERSIÓN						
ADMINISTRATIVOS Y DE APOYO						
APOYO AL PROCESO PRESUPUESTARIO Y PARA MEJORAR L						
APOYO A LA FUNCIÓN PÚBLICA Y AL MEJORAMIENTO DE LA GESTIÓN	9,378	2,977	12,355	10,408	10,369	1,946
OPERACIONES AJENAS						
COMPROMISOS						
OBLIGACIONES DE CUMPLIMIENTO DE RESOLUCIÓN JURIS						
DESASTRES NATURALES						
OBLIGACIONES						
PENSIONES Y JUBILACIONES						
APORTACIONES A LA SEGURIDAD SOCIAL						
APORTACIONES A FONDOS DE ESTABILIZACIÓN						
APORTACIONES A FONDOS DE INVERSIÓN Y REESTRUCTUR						
PROGRAMAS DE GASTO FEDERALIZADO (GOBIERNO FEDERA						
GASTO FEDERALIZADO						
PARTICIPACIONES A ENTIDADES FEDERATIVAS Y MUNICI						
COSTO FINANCIERO, DEUDA O APOYO A DEUDORES Y AHORRADORES DE	193,415	0	193,415	185,645	185,645	7,770
ADEUDOS DE EJERCICIOS FISCALES ANTERIORES						
ADEUDOS DE EJERCICIOS FISCALES ANTERIORES	2,038,969	1,052,264	3,091,232	2,418,947	2,164,766	672,286