



**PROGRAMA PRESUPUESTARIO
PROMOCIÓN CULTURAL, TURÍSTICA Y
DEPORTIVA**

Instrumento de Diseño

Contenido

1. Introducción	2
2. Sustento Jurídico.....	3
3. Definición del Problema del Programa Presupuestario	4
3.1 Contexto.....	4
3.2 Problema Central.....	4
4. Árbol de Problemas	5
5. Árbol de Objetivos	6
6. Población.....	7
6.1 Población Potencial	7
6.2 Población Objetivo.....	7
7. Análisis de similitudes, complementariedades y duplicidades	8
8. Vinculación con el plan municipal de desarrollo 2024 – 2027	9
9. Vinculación con los Programas Institucionales	11
10. Vinculación con los Objetivos De Desarrollo Sostenible (ODS).....	11
11. Matriz de Indicadores para Resultados Programa Presupuestario: Promoción cultural, turística y deportiva Ejercicio Fiscal: 2025	12
12.1 Criterios CREMAA.....	17
12.2 Fichas de indicadores.....	22

1. Introducción

El presente Instrumento de Diseño del Programa Presupuestario Promoción cultural, turística y deportiva constituye un documento metodológico que integra los elementos técnicos necesarios que permite garantizar que el Programa Presupuestario tenga una estructura lógica, coherente y técnicamente sólida para atender la problemática.

Además, sirve para asegurar que el Programa Presupuestario cuente con los elementos suficientes y adecuados para su definición, para ello incorpora: la definición del problema, los árboles de problemas y objetivos; análisis de similitudes complementariedades y de duplicidades con otros programas presupuestarios de los distintos órdenes de gobierno; la vinculación con el Plan Municipal de Desarrollo; la alineación con los ODS 2030; la integración del Instrumento de Seguimiento del Desempeño mediante la Matriz de Indicadores para Resultados (MIR).

Asimismo, para dar consistencia a la elaboración del programa presupuestario, se realiza con la metodología del marco lógico, que permite formular de manera lógica un problema, así como contar con una matriz de indicadores de resultados, para un seguimiento puntual de la ejecución de cada uno de ellos.

A continuación, se presenta el programa presupuestario de Promoción cultural, turística y deportiva que tiene por propósito que los habitantes del municipio de San Luis Potosí accedan a diversas estrategias de índole deportivo, cultural y turístico. Las unidades administrativas que intervienen son: la Dirección de Cultura, la Dirección de Turismo y la Dirección de Deporte.

2. Sustento Jurídico

Este instrumento de diseño se elabora tomando como base lo dispuesto en los artículos 115 fracciones II y III; 134 de la Constitución Política de los Estados Unidos Mexicanos; 114 fracciones II y III, 135 de la Constitución del Estado Libre y Soberano de San Luis Potosí; 3, 4, 5 y 6 de la Ley de Planeación del Estado y Municipios de San Luis Potosí que estipulan la obligación de que los recursos económicos que se ejerzan deberán administrarse con eficiencia, eficacia, economía, transparencia y honradez para satisfacer los objetivos a los que están destinados, lo que se traduce en un modelo denominado “Gestión para Resultados” (GpR), un modelo de cultura organizacional, directiva y de desempeño institucional que pone énfasis en los resultados, enfocándose a qué se hace, qué se logra y cuál es su impacto en el bienestar de la población. Esto se logra gracias a la planeación con la que se deben elaborar los planes y programas de la administración municipal.

Por otra parte, la Ley Federal de Presupuesto y Responsabilidad Hacendaria y la Ley General de Contabilidad Gubernamental establecen reglas claras para el ejercicio presupuestal y ordenan implementar el Presupuesto basado en Resultados con base en la Metodología del Marco Lógico. Derivado de lo anterior, estos instrumentos de diseño de los programas presupuestarios a nivel municipal contemplan los requisitos metodológicos para un correcto seguimiento del desempeño y una adecuada evaluación en la aplicación de los recursos públicos.

3. Definición del Problema del Programa Presupuestario

3.1 Contexto

El municipio de San Luis Potosí enfrenta desafíos para consolidar una política integral que fortalezca la cultura, el turismo y el deporte como ejes de desarrollo social, identidad y proyección económica. En el ámbito cultural, persisten retos importantes como la limitada infraestructura cultural, la necesidad de modernización tecnológica, la descentralización de actividades, el acceso equitativo y la baja participación ciudadana. Es fundamental seguir construyendo los medios y espacios para acercar la cultura a todas las personas y fortalecerla como agente de cambio, reconstrucción del tejido social y generación de identidad comunitaria. Estas condiciones limitan el alcance y el impacto social de las actividades culturales en colonias y comunidades del municipio.

En materia turística, para el Turismo la demanda y atención del Gobierno Municipal hacia los visitantes, aunado a problemáticas que van desde la falta de infraestructura accesible, hasta la necesidad de adaptar servicios y espacios para garantizar la equidad, representa un reto para consolidar a la ciudad como un destino competitivo e incluyente.

Por otra parte, en el ámbito deportivo, se reconocen debilidades como la falta de accesibilidad en instalaciones deportivas, lo que restringe el ejercicio pleno del derecho al deporte y la recreación.

3.2 Problema Central

Este Programa Presupuestario reconoce como problema central que los habitantes del municipio de San Luis Potosí cuentan con limitadas oportunidades para el desarrollo deportivo, cultural y turístico.

La problemática incide en el limitado acceso a bienes y servicios culturales para toda la población, lo que impide una mayor participación en actividades artísticas y recreativas; además, existe un bajo desarrollo del turismo que impulse la competitividad y bienestar, lo que reduce el potencial económico y social del municipio. A ello se suman limitadas oportunidades para que las personas puedan integrarse a la actividad física de manera equitativa, lo que afecta su salud y calidad de vida.



4. Árbol de Problemas

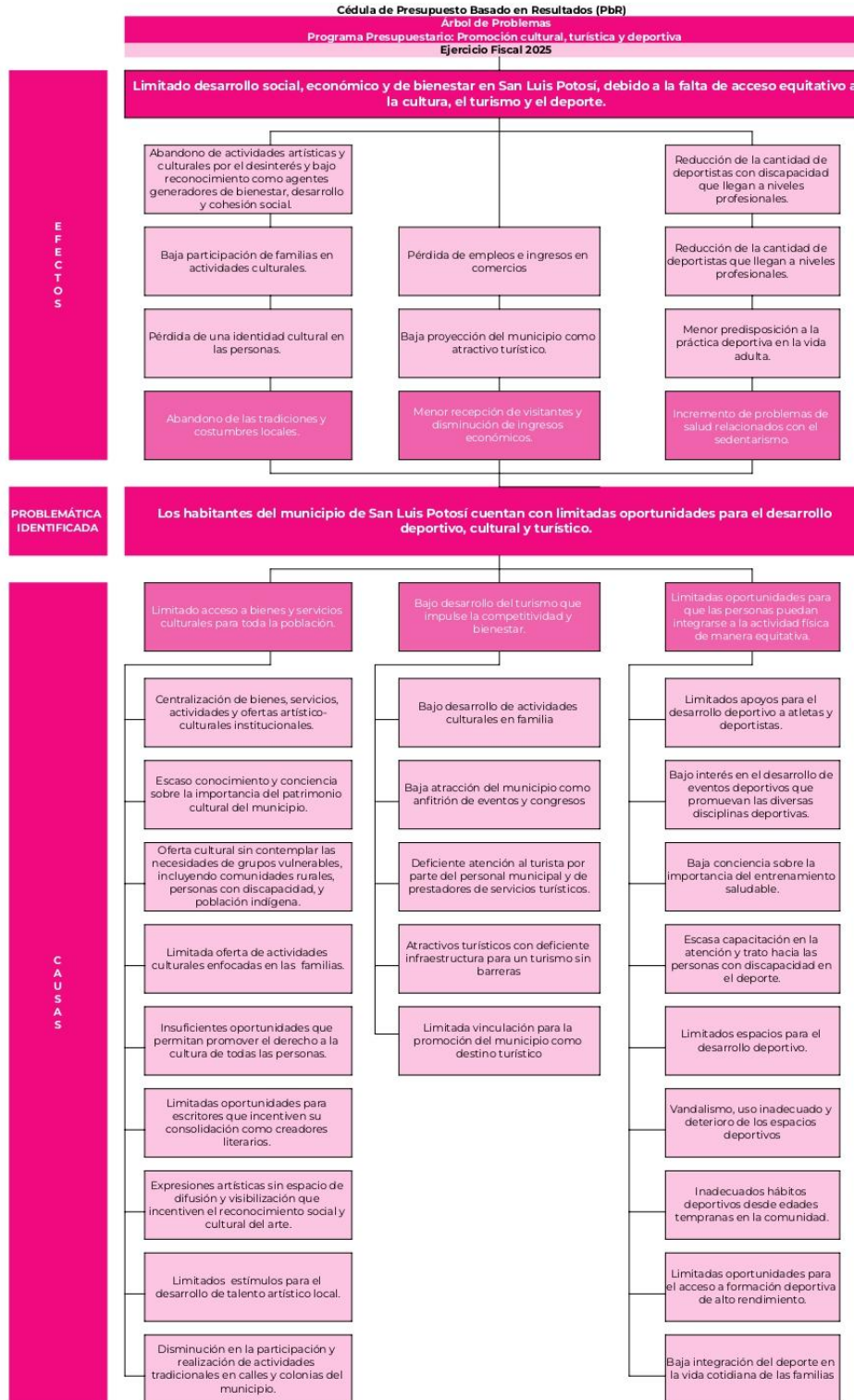



5. Árbol de Objetivos

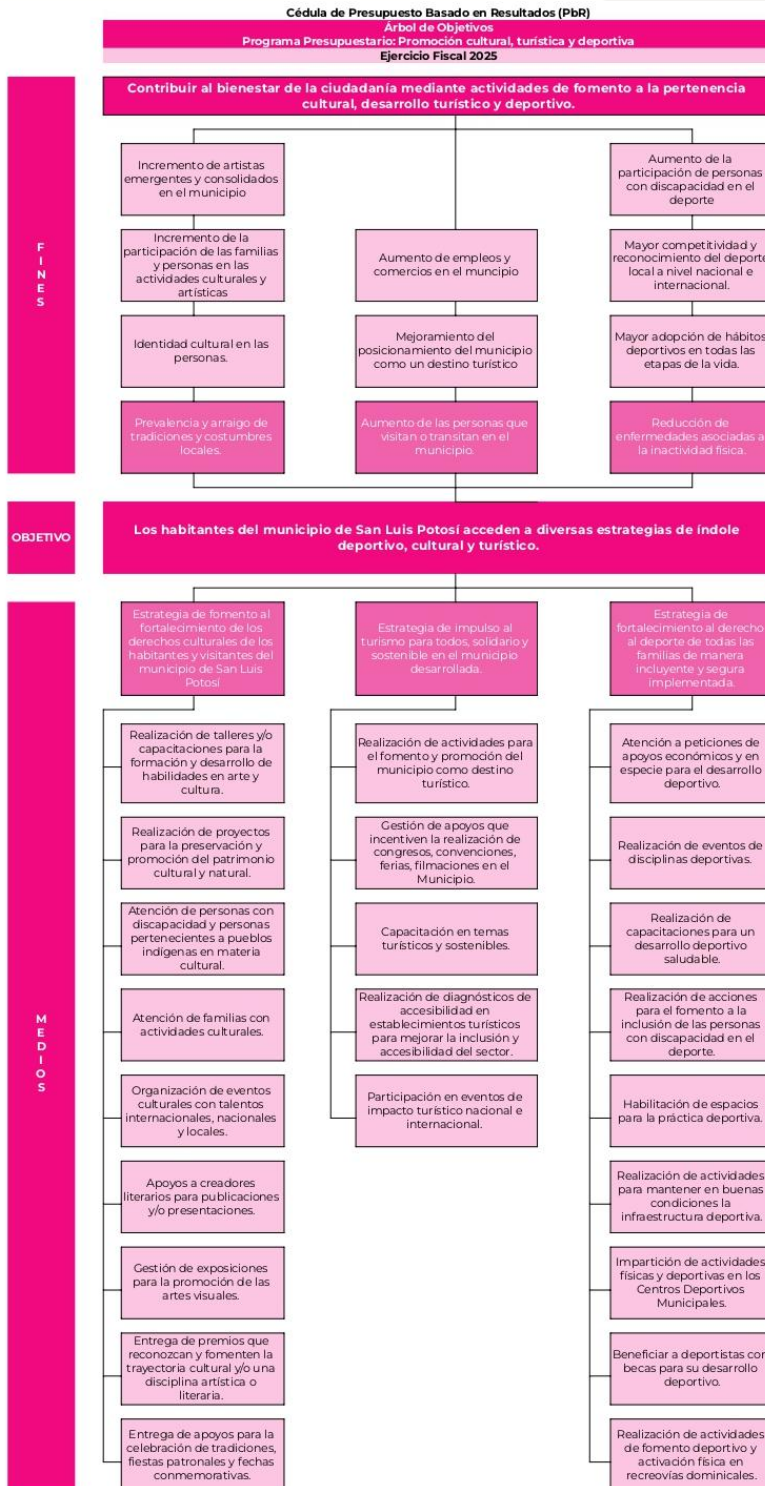

6. Población

6.1 Población Potencial

Conjunto de personas, hogares, unidades económicas, escuelas, comunidades y actores locales que residen, operan o participan en el Municipio de San Luis Potosí y que presentan la necesidad de acceso, fortalecimiento o promoción de actividades culturales, turísticas y deportivas para el ejercicio de sus derechos culturales, recreativos y de desarrollo comunitario.

Incluye:

- Personas habitantes del municipio.
- Familias y hogares residentes.
- Unidades económicas vinculadas a los sectores cultural, turístico y deportivo.
- Escuelas y comunidades del municipio.
- Municipios y comunidades que participan en actividades de promoción, preservación cultural, turismo y deporte impulsadas por el Ayuntamiento.
- Personas pertenecientes a grupos en situación de vulnerabilidad, personas con discapacidad y pueblos originarios.

6.2 Población Objetivo

Subconjunto de la población potencial que participa efectivamente o es directamente beneficiada durante el ejercicio fiscal por las estrategias, actividades, apoyos y acciones de promoción cultural, turística y deportiva implementadas por el Municipio de San Luis Potosí.

Comprende:

- Personas que asisten a actividades culturales, deportivas y turísticas organizadas o apoyadas por el municipio.
- Familias atendidas mediante eventos, talleres y acciones culturales y recreativas.
- Creadores culturales, deportistas y talentos locales que reciben apoyos, premios o becas.
- Prestadores de servicios turísticos y unidades económicas que participan en procesos de capacitación, promoción o fortalecimiento.
- Escuelas, comunidades y grupos organizados que forman parte de talleres, proyectos culturales, actividades deportivas o acciones de inclusión.
- Personas pertenecientes a grupos vulnerables, personas con discapacidad y pueblos originarios atendidas de manera prioritaria en actividades inclusivas.

7. Análisis de similitudes, complementariedades y duplicidades

Programa Presupuestario 07. Desarrollo integral de la familia y educación

Nombre y Clave del Pp	Dependencia o entidad	Propósito	¿Existe similitud con el Pp?	¿Existe duplicidad con el Pp?	¿Existe complementariedad con el Pp?	Explicación
282- Estímulos a la creación artística, reconocimientos a las trayectorias y apoyo al desarrollo de proyectos culturales.	Dirección General del Centro Nacional de las Artes	La comunidad artística nacional se desempeña plenamente para el ejercicio creativo en las etapas de incursión, desarrollo de proyectos, profesionalización y consolidación de trayectorias artísticas.	Sí	No	No	Existe similitud ya que el programa presupuestario municipal orienta uno de sus componentes al desarrollo de actividades para el reconocimiento de creadores literarios, la entrega de estímulos y realización de proyectos en el ámbito cultural, y el federal busca profesionalizar mediante la entrega de estímulos.
269- Programa de Cultura Física y Deporte	Comisión nacional de Cultura Física y Deporte	La población mexicana de 6 años y más está activa físicamente. Se entiende por activación física a la realización de actividades físicas, recreativas, pre-deportivas y deportivas, estos, que realice la práctica de ejercicios físicos o movimientos del cuerpo, cuyas consecuencias pueden ser la mejora de la salud o aptitud física y mental.	Sí	No	Sí	Existe similitud y complementariedad, ya que el programa presupuestario municipal contempla en uno de sus componentes el fortalecimiento al derecho al deporte, y dentro de sus actividades la entrega de estímulos al deporte a deportistas preseleccionados y seleccionados, mediante la estructura municipal, homóloga de la estatal y federal. Es complementario, debido a que el programa federal abarca población de 18 y más y el municipal desde edades tempranas.
001- Promoción de México como Destino Turístico	Dirección General de Promoción y Asuntos Internacionales	Los destinos turísticos de México cuentan con altos niveles de flujo de turistas nacionales e internacionales.	Sí	No	Sí	Existe Similitud y complementariedad, ya que el programa presupuestario municipal se aboca a la atracción de turistas locales e internacionales bajo formatos de accesibilidad, a diferencia del federal que contempla atracción de turistas internacionales.



8. Vinculación con el plan municipal de desarrollo 2024 – 2027

Table with 5 columns: Pp, Eje, Objetivos, Estrategias, Líneas de Acción. It details cultural and tourism promotion strategies for San Luis Potosí, including objectives like creating a sense of belonging and strategies like strengthening cultural rights and promoting local events.





				6.8.3.1 Diseñar un programa que involucre a los artesanos locales en la experiencia turística.
				6.8.3.2 Diseñar experiencias turísticas bajo un enfoque social que visibilice e involucre activamente a poblaciones en condición de vulnerabilidad.
				6.8.3.3 Asesorar e incentivar el desarrollo de productos y servicios turísticos con un enfoque de inclusión.
			6.8.3 Promover un turismo social, solidario y sostenible.	6.8.3.4 Promover las actividades turísticas en una diversidad de formatos accesibles para garantizar el aumento en la participación de personas con discapacidad.
				6.8.3.5 Difundir eventos culturales de las pueblos y comunidades indígenas realizados en temporada con alta afluencia turística.
		6.1 Promover el deporte como estilo de vida para construir entornos de paz mediante el fortalecimiento de espacios deportivos, apoyo a deportistas y difusión de eventos.	6.10.1 Promover la activación física con incentivos.	6.10.1.1 Apoyar económicamente a los atletas y deportistas que representan a la capital en competencias.
				6.10.1.2 Dar apoyos en especie, implementos y material deportivo a la población.
		6.1 Promover el deporte como estilo de vida para construir entornos de paz mediante el fortalecimiento de espacios deportivos, apoyo a deportistas y difusión de eventos.	6.10.2 Mantener y rehabilitar las instalaciones deportivas municipales.	6.10.2.1 Supervisar y mantener en buen estado las instalaciones deportivas.
				6.10.2.2 Adaptar y rehabilitar instalaciones deportivas.
			6.10.2.3 Construir infraestructura deportiva nueva e innovadora.	6.10.2.4 Dotar de medidas de accesibilidad a los centros deportivos dirigidos a personas con discapacidad.
			6.10.3 Fomentar las actividades deportivas para el bienestar.	6.10.3.1 Ofrecer clases gratuitas en centros deportivos.
				6.10.3.2 Prestar instalaciones deportivas a la ciudadanía para fomentar el deporte.
				6.10.3.3 Realizar torneos deportivos y recreativos en los centros deportivos.
				6.10.3.4 Promover mediante el deporte un estilo de vida saludable.
				6.10.3.5 Diversificar la oferta de actividades deportivas dirigidas a personas con discapacidad.
			6.10.4 Difundir y promocionar eventos deportivos nacionales e internacionales realizados en el municipio.	6.10.4.1 Brindar a la población eventos y espectáculos deportivos de nivel nacional e internacional.
				6.10.4.2 Promover y difundir por medios digitales u otros medios los eventos deportivos para que esté enterada la población.
				6.10.4.3 Realizar eventos y competencias deportivas de varias disciplinas que incluyan a toda la población.



9. Vinculación con los Programas Institucionales

La Dirección de Cultura, la Dirección de Turismo y la Dirección de Deporte, como unidades administrativas competentes del H. Ayuntamiento de San Luis Potosí, en base a su Programa Presupuestario Promoción cultural, turística y deportiva cuentan con un Programa Institucional, publicado en el órgano oficial de publicación del Ayuntamiento de San Luis Potosí, el cual queda establecido en la siguiente dirección de enlace:

PROGRAMA INSTITUCIONAL	ENLACE
Programa Institucional de la Dirección de Cultura	https://sitio.sanluis.gob.mx/pagAyuntamientoCMS/storage/Medios/2026/01/gaceta%20246.pdf
Programa Institucional de la Dirección de Turismo	https://sitio.sanluis.gob.mx/pagAyuntamientoCMS/storage/Medios/2026/01/GACETA%20241.pdf
Programa Institucional de la Dirección de Deporte	https://sitio.sanluis.gob.mx/pagAyuntamientoCMS/storage/Medios/2026/01/GACETA%20247.pdf

10. Vinculación con los Objetivos De Desarrollo Sostenible (ODS)

Vinculación de los Programas Presupuestarios con relación a los Objetivos de Desarrollo Sostenible (ODS) y al eje estratégico correspondiente a las unidades responsables del H. Ayuntamiento de San Luis Potosí.

Programa Presupuestario	ODS	Meta ODS	Indicador
Promoción cultural, turística y deportiva	4. EDUCACIÓN DE CALIDAD	4.7	4.7.1 Grado en que i) la educación para la ciudadanía mundial y ii) la educación para el desarrollo sostenible, incluida la igualdad de género y los derechos humanos, se incorporan en todos los niveles de a) las políticas nacionales de educación, b) los planes de estudio, c) la formación del profesorado y d) la evaluación de los estudiantes.
	11. CIUDADES Y COMUNIDADES SOSTENIBLES	11.7	11.7.1 Proporción media de la superficie edificada de las ciudades que se dedica a espacios abiertos para uso público de todos, desglosada por sexo, edad y personas con discapacidad.

11. Matriz de Indicadores para Resultados Programa Presupuestario: Promoción cultural, turística y deportiva Ejercicio Fiscal: 2025

Concepto	Resumen Narrativo (Objetivos)	Indicadores	Medios de Verificación	Supuestos
FIN	Fin. Contribuir al bienestar de la ciudadanía mediante actividades de fomento a la pertenencia cultural, desarrollo turístico y deportivo.	Porcentaje de personas no pobres y no vulnerables	Informe anual sobre la situación de pobreza y rezago social 2022, Unidad de Planeación y Evaluación de Programas para el Desarrollo: https://www.gob.mx/cms/uploads/attachment_data/file/698417/24_028_SLP_San_Luis_Potosi.pdf	Se cuenta con condiciones sociales, económicas, políticas, ambientales y de salud.
PROPÓSITO	Propósito. Los habitantes del municipio de San Luis Potosí acceden a diversas estrategias de índole deportivo, cultural y turístico.	Número de actividades culturales, deportivas y turísticas realizadas.	Informe del área responsable de la Dirección de Deporte. Informe del área responsable de la Dirección de Turismo. Informe del área responsable de la Dirección de Cultura.	Existe un clima favorable para la realización de las actividades y las condiciones políticas, sociales y de salud que permiten su implementación.
COMPONENTES	1 08C1. Estrategia de fomento al fortalecimiento de los derechos culturales de los habitantes y visitantes del municipio de San Luis Potosí	Número de personas beneficiadas con actividades culturales.	Informe del área responsable de la Dirección de Cultura.	Existencia de un entorno favorable para el desarrollo cultural,
	2 08C2. Estrategia de impulso al turismo para todos, solidario y sostenible en el Municipio desarrollada.	Tasa de crecimiento de turistas.	Informe del área responsable de la Dirección de Turismo.	Los factores climáticos permiten la realización de las actividades programadas. El Municipio se encuentra libre de contingencias en materia sanitaria, de seguridad, y orden público.



	3	08C3. Estrategia de fortalecimiento al derecho al deporte de todas las familias de manera incluyente y segura implementada.	Porcentaje de avance en la estrategia de fortalecimiento al derecho al deporte de todas las familias de manera incluyente y segura.	Informe del área responsable de la Dirección de Deporte.	Existe un clima favorable que permite la realización de las actividades. Existen las condiciones políticas, sociales y de salud que permiten su implementación. Existencia mínima de eventos extraordinarios. Interés ciudadano en las actividades.
ACTIVIDADES (COMPONENTE 1)	1.1	08C1A1. Realización de 300 talleres y/o capacitaciones para la formación y desarrollo de habilidades en arte y cultura.	Número de talleres y/o capacitaciones para la formación y desarrollo de habilidades en arte y cultura realizados.	Informe del área responsable de la Dirección de Cultura.	La comunidad cultural, habitantes en general y visitantes se encuentran interesados en capacitarse en el sector cultural
	1.2	08C1A2. Realización de 5 proyectos para la preservación y promoción del patrimonio cultural y natural.	Número de proyectos para la preservación y promoción del patrimonio cultural y natural realizados.	Informe del área responsable de la Dirección de Cultura.	Se cuenta con los recursos suficientes, programas, campañas y proyectos para la difusión, conservación y preservación del patrimonio cultural y natural. Existe voluntad política.
	1.3	08C1A3. Atención de 3,000 personas con discapacidad y personas pertenecientes a pueblos indígenas en materia cultural.	Número de personas con discapacidad y personas pertenecientes a pueblos indígenas atendidas con actividades culturales.	Informe del área responsable de la Dirección de Cultura.	Existen las condiciones climatológicas favorables para la realización de los eventos, no existe ningún riesgo por pandemia, se cuenta con el recurso económico suficiente, las condiciones de seguridad y políticas en la entidad y se tomaron todas las medidas posibles para la accesibilidad.
	1.4	08C1A4. Atención de 175,000 familias con actividades culturales.	Número de familias atendidas con actividades culturales.	Informe del área responsable de la Dirección de Cultura.	Existen las condiciones climatológicas favorables para la realización de los eventos, no existe ningún riesgo por pandemia, se cuenta con el recurso económico suficiente, las condiciones de seguridad y políticas en la entidad y se tomaron todas las medidas posibles para la accesibilidad.



	1.5	08C1A5. Organización de 9 eventos culturales con talentos internacionales, nacionales y locales.	Número de eventos con talentos internacionales, nacionales y locales organizados.	Informe del área responsable de la Dirección de Cultura.	Existen las condiciones climatológicas favorables para la realización de los eventos, no existe ningún riesgo por pandemia, se cuenta con el recurso económico suficiente, las condiciones de seguridad y políticas en la entidad y se tomaron todas las medidas posibles para la accesibilidad.
	1.6	08C1A6. Otorgamiento de 20 apoyos a creadores literarios para publicaciones y/o presentaciones.	Número de apoyos otorgados a creadores literarios para publicaciones y presentaciones.	Informe del área responsable de la Dirección de Cultura.	Creadores Literarios encuentran un apoyo económico para publicar sus obras o el espacio para la presentación de su obra.
	1.7	08C1A7. Gestión de 20 exposiciones para la promoción de las artes visuales.	Número de exposiciones para la promoción de las artes visuales gestionadas.	Informe del área responsable de la Dirección de Cultura.	Se cuenta con los recursos suficientes para la gestión de exposiciones. Existen las condiciones meteorológicas para la realización de las exposiciones, el municipio está libre de contingencias, hay un ambiente seguro para la obra expuesta.
	1.8	08C1A8. Entrega de 5 premios que reconozcan y fomenten la trayectoria cultural y/o una disciplina artística o literaria.	Número de premios entregados.	Informe del área responsable de la Dirección de Cultura.	Existen talentos locales con obra de calidad en las disciplinas convocadas a concurso, así como personas u organizaciones con amplia trayectoria en pro de la cultura.
	1.9	08C1A9. Entrega de 15 apoyos para la celebración de tradiciones, fiestas patronales y fechas conmemorativas.	Número de apoyos para la celebración de tradiciones, fiestas patronales y fechas conmemorativas entregados.	Informe del área responsable de la Dirección de Cultura.	La ciudadanía está involucrada e interesada en la realización de sus tradiciones, fiestas patronales y festejos conmemorativos, gestiona los recursos cumpliendo con los requisitos establecidos. Se cuenta con buen estado del tiempo y el municipio está libre de contingencias.



ACTIVIDADES (COMPONENTE 2)	2.1	08C2A1. Realización de 150 actividades para el fomento y promoción del municipio como destino turístico.	Número de actividades para el fomento y promoción del municipio como destino turístico realizadas.	Informe del área responsable de la Dirección de Turismo.	Los factores climatológicos permiten la realización de las actividades programadas. El Municipio se encuentra libre de contingencias en materia sanitaria, de seguridad, y orden público.
	2.2	08C2A2. Gestión de 40 apoyos que incentiven la realización de congresos, convenciones, ferias, filmaciones en el Municipio.	Número de apoyos que incentiven la realización de congresos, convenciones, ferias, filmaciones en el Municipio gestionados.	Informe del área responsable de la Dirección de Turismo.	Se cuenta con disponibilidad de las instancias involucradas para brindar una atención adecuada. Los organizadores de congresos se interesan en los apoyos brindados por la oficina de turismo.
	2.3	08C2A3. Capacitación en temas turísticos y sostenibles.	Número de personas capacitadas en temas turísticos y sostenibles.	Informe del área responsable de la Dirección de Turismo.	Las personas se interesan y participan activamente en las capacitaciones impartidas.
	2.4	08C2A4. Realización de 26 diagnósticos de accesibilidad en establecimientos turísticos para mejorar la inclusión y accesibilidad del sector.	Número de diagnósticos de accesibilidad en establecimientos turísticos realizados.	Informe del área responsable de la Dirección de Turismo.	Los empresarios y gestores turísticos reconocen la importancia de la accesibilidad y muestra apertura para realizar el diagnóstico en sus establecimientos.
	2.5	08C2A5. Participación en 2 eventos de impacto turístico nacional e internacional.	Número de eventos de impacto turístico en los cuales la ciudad ha participado.	Informe del área responsable de la Dirección de Turismo.	Se cuenta con disponibilidad de las dependencias involucradas para la realización. Los servicios contratados cumplen en tiempo y forma. Los factores climatológicos permiten la realización de las actividades programadas.



ACTIVIDADES (COMPONENTE 3)	3.1	08C3A1. Atención a 180 peticiones de apoyos económicos y en especie para el desarrollo deportivo.	Porcentaje de peticiones de apoyo atendidas.	Informe del área responsable de la Dirección de Deporte.	Las personas realizan su petición de forma adecuada y dan cumplimiento a los requisitos establecidos.
	3.2	08C3A2. Realización de 150 eventos de disciplinas deportivas.	Número de eventos de diversas disciplinas deportivas realizados.	Informe del área responsable de la Dirección de Deporte.	Las personas se interesan y participan en las actividades de recreo vía.
	3.3	08C3A3. Realización de 30 capacitaciones para un desarrollo deportivo saludable.	Número de capacitaciones para un desarrollo deportivo saludable realizadas.	Informe del área responsable de la Dirección de Deporte.	Los deportistas y público general están interesados en asistir a las capacitaciones y cuentan con la disponibilidad de tiempo para participar en las sesiones programadas.
	3.4	08C3A4. Realización de 30 acciones para el fomento a la inclusión de las personas con discapacidad en el deporte.	Número de acciones para el fomento a la inclusión de las personas con discapacidad en el deporte realizadas.	Informe del área responsable de la Dirección de Deporte.	Las personas se interesan y participan en las actividades.
	3.6	08C3A6. Realización de 890 actividades para mantener en buenas condiciones la infraestructura deportiva.	Porcentaje de actividades para mantener en buenas condiciones la infraestructura deportiva realizadas.	Informe del área responsable de la Dirección de Deporte.	Los usuarios de las instalaciones deportivas mantienen un uso adecuado de los espacios y reportar cualquier daño o necesidad de mantenimiento,
	3.7	08C3A7. Impartición de actividades físicas y deportivas en los Centros Deportivos Municipales.	Número de personas que visitan los Centros Deportivos Municipales.	Informe del área responsable de la Dirección de Deporte.	Los usuarios de los Centros Deportivos Municipales participan activamente en las actividades programadas y tienen interés en las diferentes disciplinas ofrecidas.
	3.8	08C3A8. Beneficiar a deportistas con becas para su desarrollo deportivo.	Porcentaje de becas deportivas entregadas.	Informe del área responsable de la Dirección de Deporte.	Existen las condiciones sociales, políticas, ambientales y de salud para el desarrollo de las actividades. El ciudadano tiene interés en las actividades.
	3.9	08C3A9. Realización de 6,500 actividades de fomento deportivo y activación física en recreo vías dominicales.	Porcentaje de actividades de fomento deportivo y activación física realizadas en recreo vías dominicales.	Informe del área responsable de la Dirección de Deporte.	Las personas se interesan y participan en las actividades de recreo vía.



12. Anexos

12.1 Criterios CREMAA

Programa presupuestario:				Ejercicio fiscal: 2025								
Eje del Plan Municipal de Desarrollo al cual contribuye el programa: EJE 6. CIUDAD FAMILIARMENTE SOSTENIBLE				Direcciones responsables: Dirección de Cultura, Dirección de Turismo y Dirección de Deporte								
Información del indicador				Criterios CREMAA						Puntaje total	Aprobado	
No°	Nivel	Resumen narrativo / objetivo	Nombre	Claro	Relevante	Económico	Monitoreable	Adecuado	Aportación Marginal		Sí	No
				¿Es el significado del indicador directo e inequívoco?	¿Es el indicador representativo de lo que se debe medir del objetivo?	¿Somos capaces de emplear un medio práctico y de bajo costo para la obtención de los datos requeridos para medir el indicador?	¿Las variables del indicador están definidas para asegurar que lo que se mide hoy es lo mismo que se va a medir en cualquier tiempo posterior, sin importar quién haga la medición?	¿La medición del indicador resulta ser una tarea sencilla?	¿El indicador provee información adicional en comparación con los otros indicadores propuestos?	Sí	No	
1	Fin	Fin. Contribuir al bienestar de la ciudadanía mediante actividades de fomento a la pertenencia cultural, desarrollo turístico y deportivo.	Porcentaje de personas no pobres y no vulnerables	3	2	3	2	2	3	15	Sí	
2	Propósito	Propósito. Los habitantes del municipio de San Luis Potosí acceden a diversas estrategias de índole deportivo, cultural y turístico.	Número de actividades culturales, deportivas y turísticas realizadas.	2	3	3	3	3	3	17	Sí	
3	Componente	08C1. Estrategia de fomento al fortalecimiento de los derechos culturales de los habitantes y visitantes del municipio de San Luis Potosí	Número de personas beneficiadas con actividades culturales.	2	3	3	3	3	3	17	Sí	
4	Componentes	08C2. Estrategia de impulso al turismo para todos, solidario y sostenible en el Municipio desarrollada.	Tasa de crecimiento de turistas.	3	3	3	3	1	3	16	Sí	



5	Componentes	08C3. Estrategia de fortalecimiento al derecho al deporte de todas las familias de manera incluyente y segura implementada.	Porcentaje de avance en la estrategia de fortalecimiento al derecho al deporte de todas las familias de manera incluyente y segura.	3	3	3	3	3	3	18	Sí
6	Actividad	08C1A1. Realización de 300 talleres y/o capacitaciones para la formación y desarrollo de habilidades en arte y cultura.	Número de talleres y/o capacitaciones para la formación y desarrollo de habilidades en arte y cultura realizados.	3	3	3	3	3	3	18	Sí
7	Actividad	08C1A2. Realización de 5 proyectos para la preservación y promoción del patrimonio cultural y natural.	Número de proyectos para la preservación y promoción del patrimonio cultural y natural realizados.	3	3	3	3	3	3	18	Sí
8	Actividad	08C1A3. Atención de 3,000 personas con discapacidad y personas pertenecientes a pueblos indígenas en materia cultural.	Número de personas con discapacidad y personas pertenecientes a pueblos indígenas atendidas con actividades culturales.	3	3	3	3	3	3	18	Sí
9	Actividad	08C1A4. Atención de 175,000 familias con actividades culturales.	Número de familias atendidas con actividades culturales.	3	3	3	3	3	3	18	Sí
10	Actividad	08C1A5. Organización de 9 eventos culturales con talentos internacionales, nacionales y locales.	Número de eventos con talentos internacionales, nacionales y locales organizados.	3	3	3	3	3	3	18	Sí
11	Actividad	08C1A6. Otorgamiento de 20 apoyos a creadores literarios para publicaciones y/o presentaciones.	Número de apoyos otorgados a creadores literarios para publicaciones y presentaciones.	3	3	3	3	3	3	18	Sí



12	Actividad	08C1A7. Gestión de 20 exposiciones para la promoción de las artes visuales.	Número de exposiciones para la promoción de las artes visuales gestionadas.	3	3	3	3	3	3	18	Sí	
13	Actividad	08C1A8. Entrega de 5 premios que reconozcan y fomenten la trayectoria cultural y/o una disciplina artística o literaria.	Número de premios entregados.	3	3	3	3	3	3	18	Sí	
14	Actividad	08C1A9. Entrega de 15 apoyos para la celebración de tradiciones, fiestas patronales y fechas conmemorativas.	Número de apoyos para la celebración de tradiciones, fiestas patronales y fechas conmemorativas entregados.	3	3	3	3	3	3	18	Sí	
15	Actividad	08C2A1. Realización de 150 actividades para el fomento y promoción del municipio como destino turístico.	Número de actividades para el fomento y promoción del municipio como destino turístico realizadas.	3	3	3	3	3	3	18	Sí	
16	Actividad	08C2A2. Gestión de 40 apoyos que incentiven la realización de congresos, convenciones, ferias, filmaciones en el Municipio.	Número de apoyos que incentiven la realización de congresos, convenciones, ferias, filmaciones en el Municipio gestionados.	3	3	3	3	3	3	18	Sí	
17		08C2A3. Capacitación en temas turísticos y sostenibles.	Número de personas capacitadas en temas turísticos y sostenibles.	3	3	3	3	3	3	18	Sí	
18	Actividad	08C2A4. Realización de 26 diagnósticos de accesibilidad en establecimientos turísticos para mejorar la inclusión y accesibilidad del sector.	Número de diagnósticos de accesibilidad en establecimientos turísticos realizados.	3	3	3	3	3	3	18	Sí	



19	Actividad	08C2A5. Participación en 2 eventos de impacto turístico nacional e internacional.	Número de eventos de impacto turístico en los cuales la ciudad ha participado.	3	3	3	3	3	3	3	18	Sí	
20	Actividad	08C3A1. Atención a 180 peticiones de apoyos económicos y en especie para el desarrollo deportivo.	Porcentaje de peticiones de apoyo atendidas.	3	3	3	3	3	3	3	18	Sí	
21	Actividad	08C3A2. Realización de 150 eventos de disciplinas deportivas.	Número de eventos de diversas disciplinas deportivas realizados.	3	3	3	3	3	3	3	18	Sí	
22	Actividad	08C3A3. Realización de 30 capacitaciones para un desarrollo deportivo saludable.	Número de capacitaciones para un desarrollo deportivo saludable realizadas.	3	3	3	3	3	3	3	18	Sí	
23	Actividad	08C3A4. Realización de 30 acciones para el fomento a la inclusión de las personas con discapacidad en el deporte.	Número de acciones para el fomento a la inclusión de las personas con discapacidad en el deporte realizadas.	3	3	3	3	3	3	3	18	Sí	
24	Actividad	08C3A5. Habilitación de 4 espacios para la práctica deportiva.	Número de espacios para la práctica deportiva habilitados.	3	3	3	3	3	3	3	18	Sí	
25	Actividad	08C3A6. Realización de 890 actividades para mantener en buenas condiciones la infraestructura deportiva.	Porcentaje de actividades para mantener en buenas condiciones la infraestructura deportiva realizadas.	3	3	3	3	3	3	3	18	Sí	
26	Actividad	08C3A7. Impartición de actividades físicas y deportivas en los Centros Deportivos Municipales.	Número de personas que visitan los Centros Deportivos Municipales.	3	3	3	3	3	3	3	18	Sí	



27	Actividad	08C3A8. Beneficiar a deportistas con becas para su desarrollo deportivo.	Porcentaje de becas deportivas entregadas.	3	3	3	3	3	3	18	sí	
28	Actividad	08C3A9. Realización de 6,500 actividades de fomento deportivo y activación física en recreovías dominicales.	Porcentaje de actividades de fomento deportivo y activación física realizadas en recreovías dominicales.	3	3	3	3	3	3	18	sí	



12.2 Fichas de indicadores

1										
Nivel de la MIR:	Fin									
Resumen Narrativo de la MIR:	Fin. Contribuir al bienestar de la ciudadanía mediante actividades de fomento a la pertenencia cultural, desarrollo turístico y deportivo.									
Unidad responsable:	Dirección de Deporte. Dirección de Turismo. Dirección de Cultura.									
Nombre del indicador:	Porcentaje de personas no pobres y no vulnerables				Tipo de indicador:		Estratégico			
Definición del indicador ¿qué mide?:	Se mide en términos porcentuales las personas que se encuentran en un estado de no pobre y no vulnerable determinado por los censos del INEGI e información del CONEVAL				Dimensión del indicador:		Eficacia			
Unidad de medida:	Porcentaje									
Método de cálculo:	Definida por la Unidad de Planeación y Evaluación de Programas para el Desarrollo de la Secretaría de Bienestar.									
Variables y Fuente de Información:	Variable:				Fuente:					
	Definida por la Unidad de Planeación y Evaluación de Programas para el Desarrollo de la Secretaría de Bienestar.				Informe anual sobre la situación de pobreza y rezago social 2022, https://www.gob.mx/cms/uploads/attachment/file/698417/24_028_SLP_San_Luis_Potosi_.pdf					
Características del indicador:	Claridad	Relevancia	Economía	Monitoreable	Adecuado	Aporte marginal				
	X	X	X	X	X	X				
Justificación de las características:	El indicador es entendible, provee información sobre la esencia del objetivo que se quiere medir, su obtención no tiene un costo directo, es posible una comprobación del mismo, provee suficientes bases para medir e información adicional en comparación con otros indicadores.									
Línea base:	Valor	Unidad de medida	Año	Mes	Frecuencia del indicador:		Sentido del indicador:			
	38.60%	Porcentaje	2023	Enero	Anual		Descendente			
Ejercicio fiscal:	2025									
Meta	38.60%	Expresión en número absoluto de la meta*:			No aplica					
Parámetros de semaforización	Superior a 120%	Advertencia de sobrecumplimiento por planeación	Avance 80-120%	En tiempo	Avance 50 - 79%	En proceso	Avance 0 - 49%	Riesgo		
Observaciones y/o comentarios										

2									
Nivel de la MIR:	Propósito								
Resumen Narrativo de la MIR:	Propósito. Los habitantes del municipio de San Luis Potosí acceden a diversas estrategias de índole deportivo, cultural y turístico.								



Unidad responsable:	Dirección de Deporte. Dirección de Turismo. Dirección de Cultura.					
Nombre del indicador:	Número de actividades culturales, deportivas y turísticas realizadas.			Tipo de indicador:		Estratégico
Definición del indicador ¿qué mide?	Las actividades realizadas en materia, cultural, deportiva y turística.			Dimensión del indicador:		Eficacia
Unidad de medida:	Actividad					
Método de cálculo:	D= Σ (A+B+C)					
Variables y Fuente de Información:	Variable:			Fuente:		
	A= Número de actividades culturales realizadas.			Dirección de Cultura		
	B= Número de actividades deportivas realizadas.			Dirección de Deporte		
	C= Número de actividades turísticas realizadas.			Dirección de Turismo		
D= Número total de actividades culturales, deportivas y turísticas realizadas.			Dirección de Cultura Dirección de Deporte Dirección de Turismo			
Características del indicador:	Claridad	Relevancia	Economía	Monitoreable	Adecuado	Aporte marginal
	X	X	X	X	X	X
Justificación de las características:	El indicador es entendible, provee información sobre la esencia del objetivo que se quiere medir, su obtención no tiene un costo directo, es posible una comprobación del mismo, provee suficientes bases para medir e información adicional en comparación con otros indicadores.					
Línea base:	Valor	Unidad de medida	Año	Mes	Frecuencia del indicador:	Anual
	80200%	Personas	2023	Diciembre	Sentido del indicador:	Ascendente
Ejercicio fiscal:	2025					
Meta	71000%	Expresión en número absoluto de la meta*:		La meta de corresponde al 100%		
Parámetros de semaforización	Superior a 120%	Advertencia de sobrecumplimiento por planeación	Avance 80-120%	En tiempo	Avance 50 - 79%	En proceso
Observaciones y/o comentarios	Avance 0 - 49% Riesgo					



3							
Nivel de la MIR:	Componente						
Resumen Narrativo de la MIR:	08C1. Estrategia de fomento al fortalecimiento de los derechos culturales de los habitantes y visitantes del municipio de San Luis Potosí						
Unidad responsable:	Dirección de Cultura						
Nombre del indicador:	Número de personas beneficiadas con actividades culturales.			Tipo de indicador:		Estratégico	
Definición del indicador ¿qué mide?:	Personas impactadas mediante el Plan Municipal de Cultura municipal.			Dimensión del indicador:		Eficacia	
Unidad de medida:	Persona						
Método de cálculo:	B=Σ A						
Variables y Fuente de Información:	Variable:				Fuente:		
	A: Persona beneficiada con actividad cultural. B: Número de personas beneficiadas con actividades culturales.				Dirección de Cultura Dirección de Cultura		
Características del indicador:	Claridad	Relevancia	Economía	Monitoreable	Adecuado	Aporte marginal	
	X	X	X	X	X	X	
Justificación de las características:	El indicador es entendible, provee información sobre la esencia del objetivo que se quiere medir, su obtención no tiene un costo directo, es posible una comprobación del mismo, provee suficientes bases para medir e información adicional en comparación con otros indicadores.						
Línea base:	Valor	Unidad de medida	Año	Mes	Frecuencia del indicador:		Trimestral
	410,000	Personas	2024	Septiembre	Sentido del indicador:		Ascendente
Ejercicio fiscal:	2025						
Meta	600,000	Expresión en número absoluto de la meta*:		La meta de corresponde al 100%			
Parámetros de semaforización	Superior a 120%	Advertencia de sobrecumplimiento por planeación	Avance 80-120%	En tiempo	Avance 50 - 79%	En proceso	Avance 0 - 49% Riesgo
Observaciones y/o comentarios							



4								
Nivel de la MIR:	Componentes							
Resumen Narrativo de la MIR:	08C2. Estrategia de impulso al turismo para todos, solidario y sostenible en el Municipio desarrollada.							
Unidad responsable:	Dirección de Turismo.							
Nombre del indicador:	Tasa de crecimiento de turistas.			Tipo de indicador:		Estratégico		
Definición del indicador ¿qué mide?	Porcentaje de aumento en el número de turistas que visitan la ciudad respecto al año anterior			Dimensión del indicador:		Eficacia		
Unidad de medida:	Porcentaje							
Método de cálculo:	$C=(A-B)/B \times 100$							
Variables y Fuente de Información:	Variable:			Fuente:				
	A: Número de turistas que visitaron la ciudad en el periodo actual.			Dirección de Turismo.				
	B: Número de turistas que visitaron la ciudad en el periodo anterior.			Dirección de Turismo.				
Características del indicador:	C: Tasa de crecimiento de turistas.			Dirección de Turismo.				
	Claridad	Relevancia	Economía	Monitoreable	Adecuado	Aporte marginal		
	X	X	X	X	X	X		
Justificación de las características:	El indicador es entendible, provee información sobre la esencia del objetivo que se quiere medir, su obtención no tiene un costo directo, es posible una comprobación del mismo, provee suficientes bases para medir e información adicional en comparación con otros indicadores.							
Línea base:	Valor	Unidad de medida	Año	Mes	Frecuencia del indicador:			Semestral
	1%	Porcentaje	2024	Junio	Sentido del indicador:			Ascendente
Ejercicio fiscal:	2025							
Meta	2%	Expresión en número absoluto de la meta*:		No aplica				
Parámetros de semaforización	Superior a 120%	Advertencia de sobrecumplimiento por planeación	Avance 80-120%	En tiempo	Avance 50 - 79%	En proceso	Avance 0 - 49%	Riesgo
Observaciones y/o comentarios								



5										
Nivel de la MIR:	Componentes									
Resumen Narrativo de la MIR:	08C3. Estrategia de fortalecimiento al derecho al deporte de todas las familias de manera incluyente y segura implementada.									
Unidad responsable:	Dirección de Deporte.									
Nombre del indicador:	Porcentaje de avance en la estrategia de fortalecimiento al derecho al deporte de todas las familias de manera incluyente y segura.					Tipo de indicador:		Gestión		
Definición del indicador ¿qué mide?	El avance porcentual de las diversas actividades para una cultura de bienestar a través del fomento al deporte de manera incluyente y segura en todos los sectores del municipio.					Dimensión del indicador:		Eficacia		
Unidad de medida:	Porcentaje									
Método de cálculo:	C=(A/B)X100									
Variables y Fuente de Información:	Variable:					Fuente:				
	A: Número de actividades deportivas realizadas.					Dirección de Deporte.				
	B: Número de actividades deportivas programadas.					Dirección de Deporte.				
	C: Porcentaje de avance en la estrategia de fortalecimiento al derecho al deporte de todas las familias de manera incluyente y segura.					Dirección de Deporte.				
Características del indicador:	Claridad	Relevancia	Economía	Monitoreable	Adecuado	Aporte marginal				
	X	X	X	X	X	X				
Justificación de las características:	El indicador es entendible, provee información sobre la esencia del objetivo que se quiere medir, su obtención no tiene un costo directo, es posible una comprobación del mismo, provee suficientes bases para medir e información adicional en comparación con otros indicadores.									
Línea base:	Valor	Unidad de medida	Año	Mes	Frecuencia del indicador:		Trimestral			
	65%	Porcentaje	2024	Septiembre	Sentido del indicador:		Ascendente			
Ejercicio fiscal:	2025									
Meta	100%	Expresión en número absoluto de la meta*:			No aplica					
Parámetros de semaforización	Superior a 120%	Advertencia de sobrecumplimiento por planeación	Avance 80-120%	En tiempo	Avance 50 - 79%	En proceso	Avance 0 - 49%	Riesgo		
Observaciones y/o comentarios	Sin observaciones									



6							
Nivel de la MIR:	Actividad						
Resumen Narrativo de la MIR:	08C1A1. Realización de 300 talleres y/o capacitaciones para la formación y desarrollo de habilidades en arte y cultura.						
Unidad responsable:	Dirección de Cultura						
Nombre del indicador:	Número de talleres y/o capacitaciones para la formación y desarrollo de habilidades en arte y cultura realizados.				Tipo de indicador:		Gestión
Definición del indicador ¿qué mide?	Número de Talleres de Capacitación				Dimensión del indicador:		Calidad
Unidad de medida:	Taller						
Método de cálculo:	B=Σ A						
Variables y Fuente de Información:	Variable:				Fuente:		
	A: Talleres o capacitación en arte y cultura realizado. B: Número de talleres y/o capacitaciones para la formación y desarrollo de habilidades en arte y cultura realizados.				Dirección de Cultura Dirección de Cultura		
Características del indicador:	Claridad	Relevancia	Economía	Monitoreable	Adecuado	Aporte marginal	
	X	X	X	X	X	X	
Justificación de las características:	El indicador es entendible, provee información sobre la esencia del objetivo que se quiere medir, su obtención no tiene un costo directo, es posible una comprobación del mismo, provee suficientes bases para medir e información adicional en comparación con otros indicadores.						
Línea base:	Valor	Unidad de medida	Año	Mes	Frecuencia del indicador:		Trimestral
	250	N/A	2024	N/A	Sentido del indicador:		Ascendente
Ejercicio fiscal:	2025						
Meta	300	Expresión en número absoluto de la meta*:		La meta de corresponde al 100%			
Parámetros de semaforización	Superior a 120%	Advertencia de sobrecumplimiento por planeación	Avance 80-120%	En tiempo	Avance 50 - 79%	En proceso	Avance 0 - 49% Riesgo
Observaciones y/o comentarios							



7							
Nivel de la MIR:	Actividad						
Resumen Narrativo de la MIR:	08C1A2. Realización de 5 proyectos para la preservación y promoción del patrimonio cultural y natural.						
Unidad responsable:	Dirección de Cultura						
Nombre del indicador:	Número de proyectos para la preservación y promoción del patrimonio cultural y natural realizados.				Tipo de indicador:		Gestión
Definición del indicador ¿qué mide?	Número de proyectos de preservación y campañas de difusión del patrimonio cultural y natural del municipio de San Luis Potosí				Dimensión del indicador:		Eficacia
Unidad de medida:	Proyecto y/o campaña						
Método de cálculo:	B=Σ A						
Variables y Fuente de Información:	Variable:				Fuente:		
	A: Proyectos para la preservación y promoción del patrimonio cultural y natural realizado.				Dirección de Cultura		
	B: Número de proyectos para la preservación y promoción del patrimonio cultural y natural realizados.				Dirección de Cultura		
Características del indicador:	Claridad	Relevancia	Economía	Monitoreable	Adecuado	Aporte marginal	
	X	X	X	X	X	X	
Justificación de las características:	El indicador es entendible, provee información sobre la esencia del objetivo que se quiere medir, su obtención no tiene un costo directo, es posible una comprobación del mismo, provee suficientes bases para medir e información adicional en comparación con otros indicadores.						
Línea base:	Valor	Unidad de medida	Año	Mes	Frecuencia del indicador:		Trimestral
	3	N/A	2024	N/A	Sentido del indicador:		Ascendente
Ejercicio fiscal:	2025						
Meta	5	Expresión en número absoluto de la meta*:		La meta de corresponde al 100%			
Parámetros de semaforización	Superior a 120%	Advertencia de sobrecumplimiento por planeación	Avance 80-120%	En tiempo	Avance 50 - 79%	En proceso	Avance 0 - 49% Riesgo
Observaciones y/o comentarios							



8							
Nivel de la MIR:	Actividad						
Resumen Narrativo de la MIR:	08C1A3. Atención de 3,000 personas con discapacidad y personas pertenecientes a pueblos indígenas en materia cultural.						
Unidad responsable:	Dirección de Cultura						
Nombre del indicador:	Número de personas con discapacidad y personas pertenecientes a pueblos indígenas atendidas con actividades culturales.				Tipo de indicador:		Gestión
Definición del indicador ¿qué mide?:	Personas de algún grupo vulnerable impactadas con las actividades culturales.			Dimensión del indicador:		Eficacia	
Unidad de medida:	Persona perteneciente a algún grupo vulnerable						
Método de cálculo:	B=Σ A						
Variables y Fuente de Información:	Variable:				Fuente:		
	A: Persona con discapacidad y/o persona pertenecientes a pueblos indígenas atendidas con actividad cultural.				Dirección de Cultura		
B: Número de personas con discapacidad y personas pertenecientes a pueblos indígenas atendidas con actividades culturales.				Dirección de Cultura			
Características del indicador:	Claridad	Relevancia	Economía	Monitoreable	Adecuado	Aporte marginal	
	X	X	X	X	X	X	
Justificación de las características:	El indicador es entendible, provee información sobre la esencia del objetivo que se quiere medir, su obtención no tiene un costo directo, es posible una comprobación del mismo, provee suficientes bases para medir e información adicional en comparación con otros indicadores.						
Linea base:	Valor	Unidad de medida	Año	Mes	Frecuencia del indicador:		Trimestral
	1,150	Personas	2024	Septiembre	Sentido del indicador:		Ascendente
Ejercicio fiscal:	2025						
Meta	3,000	Expresión en número absoluto de la meta*:		La meta de corresponde al 100%			
Parámetros de semaforización	Superior a 120%	Advertencia de sobrecumplimiento por planeación	Avance 80-120%	En tiempo	Avance 50 - 79%	En proceso	Avance 0 - 49% Riesgo
Observaciones y/o comentarios							



9							
Nivel de la MIR:	Actividad						
Resumen Narrativo de la MIR:	08C1A4. Atención de 175,000 familias con actividades culturales.						
Unidad responsable:	Dirección de Cultura						
Nombre del indicador:	Número de familias atendidas con actividades culturales.			Tipo de indicador:		Gestión	
Definición del indicador ¿qué mide?:	Familias impactadas con las actividades culturales.			Dimensión del indicador:		Eficacia	
Unidad de medida:	Familia						
Método de cálculo:	B=Σ A						
Variables y Fuente de Información:	Variable:				Fuente:		
	A: Familia atendida con actividad cultural. B: Número de familias atendidas con actividades culturales.				Dirección de Cultura Dirección de Cultura		
Características del indicador:	Claridad	Relevancia	Economía	Monitoreable	Adecuado	Aporte marginal	
	X	X	X	X	X	X	
Justificación de las características:	El indicador es entendible, provee información sobre la esencia del objetivo que se quiere medir, su obtención no tiene un costo directo, es posible una comprobación del mismo, provee suficientes bases para medir e información adicional en comparación con otros indicadores.						
Línea base:	Valor	Unidad de medida	Año	Mes	Frecuencia del indicador:		Trimestral
	175,000	Familias	2024	Septiembre	Sentido del indicador:		Ascendente
Ejercicio fiscal:	2025						
Meta	175,000	Expresión en número absoluto de la meta*:		La meta de corresponde al 100%			
Parámetros de semaforización	Superior a 120%	Advertencia de sobrecumplimiento por planeación	Avance 80-120%	En tiempo	Avance 50 - 79%	En proceso	Avance 0 - 49% Riesgo
Observaciones y/o comentarios							



10										
Nivel de la MIR:	Actividad									
Resumen Narrativo de la MIR:	08C1A5. Organización de 9 eventos culturales con talentos internacionales, nacionales y locales.									
Unidad responsable:	Dirección de Cultura									
Nombre del indicador:	Número de eventos con talentos internacionales, nacionales y locales organizados.				Tipo de indicador:		Gestión			
Definición del indicador ¿qué mide?	Los eventos culturales con la participación de talentos internacionales, nacionales y locales, con sede en la ciudad de San Luis Potosí como Capital de la Cultura organizados.				Dimensión del indicador:		eficacia			
Unidad de medida:	Evento									
Método de cálculo:	B=Σ A									
Variables y Fuente de Información:	Variable:				Fuente:					
	A: Evento con talentos internacionales, nacionales y locales organizado. B: Número de eventos con talentos internacionales, nacionales y locales organizados.				Dirección de Cultura					
Características del indicador:	Claridad	Relevancia	Economía	Monitoreable	Adecuado	Aporte marginal				
	X	X	X	X	X	X				
Justificación de las características:	El indicador es entendible, provee información sobre la esencia del objetivo que se quiere medir, su obtención no tiene un costo directo, es posible una comprobación del mismo, provee suficientes bases para medir e información adicional en comparación con otros indicadores.									
Línea base:	Valor	Unidad de medida	Año	Mes	Frecuencia del indicador:		Trimestral			
	4	Porcentaje	2024	Septiembre	Sentido del indicador:		Ascendente			
Ejercicio fiscal:	2025									
Meta	9	Expresión en número absoluto de la meta*:		La meta de corresponde al 100%						
Parámetros de semaforización	Superior a 120%	Advertencia de sobrecumplimiento por planeación	Avance 80-120%	En tiempo	Avance 50 - 79%	En proceso	Avance 0 - 49%	Riesgo		
Observaciones y/o comentarios										



11							
Nivel de la MIR:	Actividad						
Resumen Narrativo de la MIR:	08C1A6. Otorgamiento de 20 apoyos a creadores literarios para publicaciones y/o presentaciones.						
Unidad responsable:	Dirección de Cultura						
Nombre del indicador:	Número de apoyos otorgados a creadores literarios para publicaciones y presentaciones.			Tipo de indicador:		Gestión	
Definición del indicador ¿qué mide?:	Porcentaje de creadores literarios del municipio visibilizados.			Dimensión del indicador:		Eficacia	
Unidad de medida:	Apoyo						
Método de cálculo:	B=Σ A						
Variables y Fuente de Información:	Variable:			Fuente:			
	A: Apoyo otorgado a creador literario para publicar o presentarse. B: Número de apoyos otorgados a creadores literarios para publicaciones y presentaciones.			Dirección de Cultura Dirección de Cultura			
Características del indicador:	Claridad	Relevancia	Economía	Monitoreable	Adecuado	Aporte marginal	
	X	X	X	X	X	X	
Justificación de las características:	El indicador es entendible, provee información sobre la esencia del objetivo que se quiere medir, su obtención no tiene un costo directo, es posible una comprobación del mismo, provee suficientes bases para medir e información adicional en comparación con otros indicadores.						
Línea base:	Valor	Unidad de medida	Año	Mes	Frecuencia del indicador:		Trimestral
	0	N/A	2024	N/A	Sentido del indicador:		Ascendente
Ejercicio fiscal:	2025						
Meta	20	Expresión en número absoluto de la meta*:		La meta de corresponde al 100%			
Parámetros de semaforización	Superior a 120%	Advertencia de sobrecumplimiento por planeación	Avance 80-120%	En tiempo	Avance 50 - 79%	En proceso	Avance 0 - 49%
Observaciones y/o comentarios							



12										
Nivel de la MIR:	Actividad									
Resumen Narrativo de la MIR:	08C1A7. Gestión de 20 exposiciones para la promoción de las artes visuales.									
Unidad responsable:	Dirección de Cultura									
Nombre del indicador:	Número de exposiciones para la promoción de las artes visuales gestionadas.				Tipo de indicador:		Gestión			
Definición del indicador ¿qué mide?	Porcentaje de Exposiciones Gestionadas.				Dimensión del indicador:		Eficacia			
Unidad de medida:	Exposición									
Método de cálculo:	B=Σ A									
Variables y Fuente de Información:	Variable:				Fuente:					
	A: Exposición para la promoción de las artes visuales gestionada. B: Número de exposiciones para la promoción de las artes visuales gestionadas.				Dirección de Cultura					
Características del indicador:	Claridad	Relevancia	Economía	Monitoreable	Adecuado	Aporte marginal				
	X	X	X	X	X	X				
Justificación de las características:	El indicador es entendible, provee información sobre la esencia del objetivo que se quiere medir, su obtención no tiene un costo directo, es posible una comprobación del mismo, provee suficientes bases para medir e información adicional en comparación con otros indicadores.									
Línea base:	Valor	Unidad de medida	Año	Mes	Frecuencia del indicador:		Trimestral			
	0	N/A	N/A	N/A	Sentido del indicador:		Ascendente			
Ejercicio fiscal:	2025									
Meta	20	Expresión en número absoluto de la meta*:		La meta de corresponde al 100%						
Parámetros de semaforización	Superior a 120%	Advertencia de sobrecumplimiento por planeación	Avance 80-120%	En tiempo	Avance 50 - 79%	En proceso	Avance 0 - 49%	Riesgo		
Observaciones y/o comentarios										
Observaciones y/o comentarios										



13								
Nivel de la MIR:	Actividad							
Resumen Narrativo de la MIR:	08C1A8. Entrega de 5 premios que reconozcan y fomenten la trayectoria cultural y/o una disciplina artística o literaria.							
Unidad responsable:	Dirección de Cultura							
Nombre del indicador:	Número de premios entregados.				Tipo de indicador:		Gestion	
Definición del indicador ¿qué mide?	Los premios programados entregados para reconocer y fomentar la trayectoria cultural de personas en el Municipio.				Dimensión del indicador:		Eficacia	
Unidad de medida:	Premio							
Método de cálculo:	B=Σ A							
Variables y Fuente de Información:	Variable:				Fuente:			
	A: Número de premios entregados. B: Número programado de premios para entregar.				Dirección de Cultura Dirección de Cultura			
Características del indicador:	Claridad	Relevancia	Economía	Monitoreable	Adecuado	Aporte marginal		
	X	X	X	X	X	X		
Justificación de las características:	El indicador es entendible, provee información sobre la esencia del objetivo que se quiere medir, su obtención no tiene un costo directo, es posible una comprobación del mismo, provee suficientes bases para medir e información adicional en comparación con otros indicadores.							
Línea base:	Valor	Unidad de medida	Año	Mes	Frecuencia del indicador:		Trimestral	
	5	Porcentaje	2024	Septiembre	Sentido del indicador:		Ascendente	
Ejercicio fiscal:	2025							
Meta	5	Expresión en número absoluto de la meta*:		La meta de corresponde al 100%				
Parámetros de semaforización	Superior a 120%	Advertencia de sobrecumplimiento por planeación	Avance 80-120%	En tiempo	Avance 50 - 79%	En proceso	Avance 0 - 49%	Riesgo
Observaciones y/o comentarios								



14								
Nivel de la MIR:	Actividad							
Resumen Narrativo de la MIR:	08C1A9. Entrega de 15 apoyos para la celebración de tradiciones, fiestas patronales y fechas conmemorativas.							
Unidad responsable:	Dirección de Cultura							
Nombre del indicador:	Número de apoyos para la celebración de tradiciones, fiestas patronales y fechas conmemorativas entregados.				Tipo de indicador:		Gestión	
Definición del indicador ¿qué mide?:	Las Fiestas Patronales, Tradiciones y Festividades conmemorativas del municipio que son apoyadas o conmemoradas por parte de la Dirección de Cultura.				Dimensión del indicador:		Eficacia	
Unidad de medida:	Apoyo							
Método de cálculo:	B=Σ A							
Variables y Fuente de Información:	Variable:				Fuente:			
	A: Apoyo para la celebración de tradición, fiesta patronal y/o fecha conmemorativa entregado.				Dirección de Cultura			
B: Número de apoyos para la celebración de tradiciones, fiestas patronales y fechas conmemorativas entregados.				Dirección de Cultura				
Características del indicador:	Claridad	Relevancia	Economía	Monitoreable	Adecuado	Aporte marginal		
	X	X	X	X	X	X		
Justificación de las características:	El indicador es entendible, provee información sobre la esencia del objetivo que se quiere medir, su obtención no tiene un costo directo, es posible una comprobación del mismo, provee suficientes bases para medir e información adicional en comparación con otros indicadores.							
Línea base:	Valor	Unidad de medida	Año	Mes	Frecuencia del indicador:		Trimestral	
	8	Porcentaje	2024	Septiembre	Sentido del indicador:		Ascendente	
Ejercicio fiscal:	2025							
Meta	15	Expresión en número absoluto de la meta*:		La meta de corresponde al 100%				
Parámetros de semaforización	Superior a 120%	Advertencia de sobrecumplimiento por planeación	Avance 80-120%	En tiempo	Avance 50 - 79%	En proceso	Avance 0 - 49% Riesgo	
Observaciones y/o comentarios								



15							
Nivel de la MIR:	Actividad						
Resumen Narrativo de la MIR:	08C2A1. Realización de 150 actividades para el fomento y promoción del municipio como destino turístico.						
Unidad responsable:	Dirección de Turismo.						
Nombre del indicador:	Número de actividades para el fomento y promoción del municipio como destino turístico realizadas.				Tipo de indicador:		Gestión
Definición del indicador ¿qué mide?					Dimensión del indicador:		Eficacia
Unidad de medida:	Actividad						
Método de cálculo:	B=Σ A						
Variables y Fuente de Información:	Variable:				Fuente:		
	A: Actividad para la promoción turística realizada. B: Número de actividades para el fomento y promoción del municipio como destino turístico realizadas.				Dirección de Turismo. Dirección de Turismo.		
Características del indicador:	Claridad	Relevancia	Economía	Monitoreable	Adecuado	Aporte marginal	
	X	X	X	X	X	X	
Justificación de las características:	El indicador es entendible, provee información sobre la esencia del objetivo que se quiere medir, su obtención no tiene un costo directo, es posible una comprobación del mismo, provee suficientes bases para medir e información adicional en comparación con otros indicadores.						
Línea base:	Valor	Unidad de medida	Año	Mes	Frecuencia del indicador:		Trimestral
	0	Porcentaje	2024	Septiembre	Sentido del indicador:		Ascendente
Ejercicio fiscal:	2025						
Meta	150	Expresión en número absoluto de la meta*:		La meta de corresponde al 100%			
Parámetros de semaforización	Avance 80-100%	En tiempo	Avance 50 - 79%	En proceso	Avance 0 - 49%	Riesgo	
Observaciones y/o comentarios	Sin observaciones						



16							
Nivel de la MIR:	Actividad						
Resumen Narrativo de la MIR:	08C2A2. Gestión de 40 apoyos que incentiven la realización de congresos, convenciones, ferias, filmaciones en el Municipio.						
Unidad responsable:	Dirección de Turismo.						
Nombre del indicador:	Número de apoyos que incentiven la realización de congresos, convenciones, ferias, filmaciones en el Municipio gestionados.				Tipo de indicador:		Gestión
Definición del indicador ¿qué mide?	La gestión de apoyos que incentiven la realización de congresos, convenciones, ferias, filmaciones en el Municipio.				Dimensión del indicador:		Eficacia
Unidad de medida:	Apoyo gestionado						
Método de cálculo:	$B = \Sigma A$						
Variables y Fuente de Información:	Variable:				Fuente:		
	A: Apoyo gestionado. B: Número de apoyos que incentiven la realización de congresos, convenciones, ferias, filmaciones en el Municipio gestionados.				Dirección de Turismo. Dirección de Turismo.		
Características del indicador:	Claridad	Relevancia	Economía	Monitoreable	Adecuado	Aporte marginal	
	X	X	X	X	X	X	
Justificación de las características:	El indicador es entendible, provee información sobre la esencia del objetivo que se quiere medir, su obtención no tiene un costo directo, es posible una comprobación del mismo, provee suficientes bases para medir e información adicional en comparación con otros indicadores.						
Línea base:	Valor	Unidad de medida	Año	Mes	Frecuencia del indicador:		Trimestral
	52	Porcentaje	2024	Septiembre	Sentido del indicador:		Ascendente
Ejercicio fiscal:	2025						
Meta	40	Expresión en número absoluto de la meta*:		La meta de corresponde al 100%			
Parámetros de semaforización	Avance 80-100%	En tiempo	Avance 50 - 79%	En proceso	Avance 0 - 49%	Riesgo	
Observaciones y/o comentarios							



17							
Nivel de la MIR:							
Resumen Narrativo de la MIR:	08C2A3. Capacitación en temas turísticos y sostenibles.						
Unidad responsable:	Dirección de Turismo.						
Nombre del indicador:	Número de personas capacitadas en temas turísticos y sostenibles.			Tipo de indicador:		Gestión	
Definición del indicador ¿qué mide?				Dimensión del indicador:		Eficacia	
Unidad de medida:	Persona						
Método de cálculo:	B=Σ A						
Variables y Fuente de Información:	Variable:			Fuente:			
	A: Persona capacitada en temas turísticos y sostenibles.			Dirección de Turismo.			
	B: Número de personas capacitadas en temas turísticos y sostenibles.			Dirección de Turismo.			
Características del indicador:	Claridad	Relevancia	Economía	Monitoreable	Adecuado	Aporte marginal	
	X	X	X	X	X	X	
Justificación de las características:	El indicador es entendible, provee información sobre la esencia del objetivo que se quiere medir, su obtención no tiene un costo directo, es posible una comprobación del mismo, provee suficientes bases para medir e información adicional en comparación con otros indicadores.						
Línea base:	Valor	Unidad de medida	Año	Mes	Frecuencia del indicador:		Trimestral
	1,052		2024		Sentido del indicador:		
Ejercicio fiscal:	2025						
Meta	1,260	Expresión en número absoluto de la meta*:		La meta de corresponde al 100%			
Parámetros de semaforización	Avance 80-100%	En tiempo	Avance 50 - 79%	En proceso	Avance 0 - 49%	Riesgo	
Observaciones y/o comentarios							



18							
Nivel de la MIR:	Actividad						
Resumen Narrativo de la MIR:	08C2A4. Realización de 26 diagnósticos de accesibilidad en establecimientos turísticos para mejorar la inclusión y accesibilidad del sector.						
Unidad responsable:	Dirección de Turismo.						
Nombre del indicador:	Número de diagnósticos de accesibilidad en establecimientos turísticos realizados.			Tipo de indicador:		Gestión	
Definición del indicador ¿qué mide?				Dimensión del indicador:		Eficacia	
Unidad de medida:	Diagnóstico de accesibilidad						
Método de cálculo:	B=Σ A						
Variables y Fuente de Información:	Variable:			Fuente:			
	A: Diagnóstico de accesibilidad en establecimientos turísticos realizado. B: Número de diagnósticos de accesibilidad en establecimientos turísticos realizados.			Dirección de Turismo. Dirección de Turismo.			
Características del indicador:	Claridad	Relevancia	Economía	Monitoreable	Adecuado	Aporte marginal	
	X	X	X	X	X	X	
Justificación de las características:	El indicador es entendible, provee información sobre la esencia del objetivo que se quiere medir, su obtención no tiene un costo directo, es posible una comprobación del mismo, provee suficientes bases para medir e información adicional en comparación con otros indicadores.						
Línea base:	Valor	Unidad de medida	Año	Mes	Frecuencia del indicador:		Trimestral
	20		2024		Sentido del indicador:		
Ejercicio fiscal:	2025						
Meta	26	Expresión en número absoluto de la meta*:		La meta de corresponde al 100%			
Parámetros de semaforización	Avance 80-100%	En tiempo	Avance 50 - 79%	En proceso	Avance 0 - 49%	Riesgo	
Observaciones y/o comentarios							



19							
Nivel de la MIR:	Actividad						
Resumen Narrativo de la MIR:	08C2A5. Participación en 2 eventos de impacto turístico nacional e internacional.						
Unidad responsable:	Dirección de Turismo.						
Nombre del indicador:	Número de eventos de impacto turístico en los cuales la ciudad ha participado.				Tipo de indicador:		Gestión
Definición del indicador ¿qué mide?	Los eventos realizados por el municipio o eventos en los cuales participa de impacto turístico nacional o internacional				Dimensión del indicador:		Eficacia
Unidad de medida:	Evento						
Método de cálculo:	B=Σ A						
Variables y Fuente de Información:	Variable:				Fuente:		
	A: Evento de impacto turístico con participación municipal. B: Número de eventos de impacto turístico en los cuales la ciudad ha participado.				Dirección de Turismo. Dirección de Turismo.		
Características del indicador:	Claridad	Relevancia	Economía	Monitoreable	Adecuado	Aporte marginal	
	X	X	X	X	X	X	
Justificación de las características:	El indicador es entendible, provee información sobre la esencia del objetivo que se quiere medir, su obtención no tiene un costo directo, es posible una comprobación del mismo, provee suficientes bases para medir e información adicional en comparación con otros indicadores.						
Línea base:	Valor	Unidad de medida	Año	Mes	Frecuencia del indicador:		Trimestral
	5	N/A	2024	N/A	Sentido del indicador:		Ascendente
Ejercicio fiscal:	2025						
Meta	2	Expresión en número absoluto de la meta*:			La meta de corresponde al 100%		
Parámetros de semaforización	Superior a 120%	Advertencia de sobrecumplimiento por planeación	Avance 80-120%	En tiempo	Avance 50 - 79%	En proceso	Avance 0 - 49% Riesgo
Observaciones y/o comentarios							



20										
Nivel de la MIR:	Actividad									
Resumen Narrativo de la MIR:	08C3A1. Atención a 180 peticiones de apoyos económicos y en especie para el desarrollo deportivo.									
Unidad responsable:	Dirección de Deporte.									
Nombre del indicador:	Porcentaje de peticiones de apoyo atendidas.				Tipo de indicador:		Gestión			
Definición del indicador ¿qué mide?	La atención de las peticiones que se realizan solicitando apoyos económicos o en especie.				Dimensión del indicador:		Eficacia			
Unidad de medida:	Porcentaje									
Método de cálculo:	C=(A/B)X100									
Variables y Fuente de Información:	Variable:				Fuente:					
	A: Número de peticiones de apoyos atendidas.				Dirección de Deporte.					
	B: Número programado de peticiones de apoyo para atender.				Dirección de Deporte.					
C: Porcentaje de peticiones de apoyo atendidas.										
Dirección de Deporte.										
Características del indicador:	Claridad	Relevancia	Economía	Monitoreable	Adecuado	Aporte marginal				
	X	X	X	X	X	X				
Justificación de las características:	El indicador es entendible, provee información sobre la esencia del objetivo que se quiere medir, su obtención no tiene un costo directo, es posible una comprobación del mismo, provee suficientes bases para medir e información adicional en comparación con otros indicadores.									
Línea base:	Valor	Unidad de medida	Año	Mes	Frecuencia del indicador:		Trimestral			
	53%	Porcentaje	2024	Septiembre	Sentido del indicador:		Ascendente			
Ejercicio fiscal:	2025									
Meta	100%	Expresión en número absoluto de la meta*:			180 peticiones					
Parámetros de semafización	Superior a 120%	Advertencia de sobrecumplimiento por planeación	Avance 80-120%	En tiempo	Avance 50 - 79%	En proceso	Avance 0 - 49%	Riesgo		
Observaciones y/o comentarios	Sin observaciones									



21							
Nivel de la MIR:	Actividad						
Resumen Narrativo de la MIR:	08C3A2. Realización de 150 eventos de disciplinas deportivas.						
Unidad responsable:	Dirección de Deporte.						
Nombre del indicador:	Número de eventos de diversas disciplinas deportivas realizados.			Tipo de indicador:		Gestión	
Definición del indicador ¿qué mide?:	Los eventos deportivos de diversas disciplinas para la población del municipio de San Luis Potosí. realizados			Dimensión del indicador:		Eficacia	
Unidad de medida:	Evento deportivo						
Método de cálculo:	B=Σ A						
Variables y Fuente de Información:	Variable:			Fuente:			
	A: Evento de disciplina deportiva realizado.			Dirección de Deporte.			
	B: Número de eventos de diversas disciplinas deportivas realizados			Dirección de Deporte.			
Características del indicador:	Claridad	Relevancia	Economía	Monitoreable	Adecuado	Aporte marginal	
	X	X	X	X	X	X	
Justificación de las características:	El indicador es entendible, provee información sobre la esencia del objetivo que se quiere medir, su obtención no tiene un costo directo, es posible una comprobación del mismo, provee suficientes bases para medir e información adicional en comparación con otros indicadores.						
Línea base:	Valor	Unidad de medida	Año	Mes	Frecuencia del indicador:		Trimestral
	87	Porcentaje	2024	Septiembre	Sentido del indicador:		Ascendente
Ejercicio fiscal:	2025						
Meta	150	Expresión en número absoluto de la meta*:		La meta de corresponde al 100%			
Parámetros de semaforización	Superior a 120%	Advertencia de sobrecumplimiento por planeación	Avance 80-120%	En tiempo	Avance 50 - 79%	En proceso	Avance 0 - 49% Riesgo
Observaciones y/o comentarios	Sin observaciones						



22							
Nivel de la MIR:	Actividad						
Resumen Narrativo de la MIR:	08C3A3. Realización de 30 capacitaciones para un desarrollo deportivo saludable.						
Unidad responsable:	Dirección de Deporte.						
Nombre del indicador:	Número de capacitaciones para un desarrollo deportivo saludable realizadas.			Tipo de indicador:		Gestión	
Definición del indicador ¿qué mide?	Las capacitaciones que se realizaron para un desarrollo deportivo sano.			Dimensión del indicador:		Eficacia	
Unidad de medida:	Capacitación						
Método de cálculo:	B=Σ A						
Variables y Fuente de Información:	Variable:			Fuente:			
	A: Capacitación para un desarrollo deportivo saludable realizadas. B: Número de capacitaciones para un desarrollo deportivo saludable realizadas.			Dirección de Deporte. Dirección de Deporte.			
Características del indicador:	Claridad	Relevancia	Economía	Monitoreable	Adecuado	Aporte marginal	
	X	X	X	X	X	X	
Justificación de las características:	El indicador es entendible, provee información sobre la esencia del objetivo que se quiere medir, su obtención no tiene un costo directo, es posible una comprobación del mismo, provee suficientes bases para medir e información adicional en comparación con otros indicadores.						
Línea base:	Valor	Unidad de medida	Año	Mes	Frecuencia del indicador:	Trimestral	
	19	Porcentaje	2024	Septiembre	Sentido del indicador:	Ascendente	
Ejercicio fiscal:	2025						
Meta	30	Expresión en número absoluto de la meta*:		La meta de corresponde al 100%			
Parámetros de semaforización	Superior a 120%	Advertencia de sobrecumplimiento por planeación	Avance 80-120%	En tiempo	Avance 50 - 79%	En proceso	Avance 0 - 49% Riesgo
Observaciones y/o comentarios	Sin observaciones						



23							
Nivel de la MIR:	Actividad						
Resumen Narrativo de la MIR:	08C3A4. Realización de 30 acciones para el fomento a la inclusión de las personas con discapacidad en el deporte.						
Unidad responsable:	Dirección de Deporte.						
Nombre del indicador:	Número de acciones para el fomento a la inclusión de las personas con discapacidad en el deporte realizadas.				Tipo de indicador:		Gestión
Definición del indicador ¿qué mide?	La realización de las acciones para el fomento a la inclusión de las personas con discapacidad en el deporte.				Dimensión del indicador:		Eficacia
Unidad de medida:	Acción						
Método de cálculo:	B=Σ A						
Variables y Fuente de Información:	Variable:				Fuente:		
	A: Acción para el fomento a la inclusión de las personas con discapacidad en el deporte realizadas. B: Número de acciones para el fomento a la inclusión de las personas con discapacidad en el deporte realizadas.				Dirección de Deporte.		
Características del indicador:	Claridad	Relevancia	Economía	Monitoreable	Adecuado	Aporte marginal	
	X	X	X	X	X	X	
Justificación de las características:	El indicador es entendible, provee información sobre la esencia del objetivo que se quiere medir, su obtención no tiene un costo directo, es posible una comprobación del mismo, provee suficientes bases para medir e información adicional en comparación con otros indicadores.						
Linea base:	Valor	Unidad de medida	Año	Mes	Frecuencia del indicador:		Trimestral
	20	Porcentaje	2024	Septiembre	Sentido del indicador:		Ascendente
Ejercicio fiscal:	2025						
Meta	30	Expresión en número absoluto de la meta*:		La meta de corresponde al 100%			
Parámetros de semaforización	Superior a 120%	Advertencia de sobrecumplimiento por planeación	Avance 80-120%	En tiempo	Avance 50 - 79%	En proceso	Avance 0 - 49% Riesgo
Observaciones y/o comentarios	Sin observaciones						



25							
Nivel de la MIR:	Actividad						
Resumen Narrativo de la MIR:	08C3A6. Realización de 890 actividades para mantener en buenas condiciones la infraestructura deportiva.						
Unidad responsable:	Dirección de Deporte.						
Nombre del indicador:	Porcentaje de actividades para mantener en buenas condiciones la infraestructura deportiva realizadas.				Tipo de indicador:		Gestión
Definición del indicador ¿qué mide?:	Las actividades de mantenimiento realizadas en la infraestructura deportiva Municipal.				Dimensión del indicador:		Eficacia
Unidad de medida:	Porcentaje						
Método de cálculo:	C=(A/B)X100						
Variables y Fuente de Información:	Variable:				Fuente:		
	A: Número de actividades para mantener en buenas condiciones la infraestructura deportiva realizadas.				Dirección de Deporte.		
	B: Número programado de actividades para mantener en buenas condiciones la infraestructura deportiva.				Dirección de Deporte.		
C: Porcentaje de actividades para mantener en buenas condiciones la infraestructura deportiva realizadas.				Dirección de Deporte.			
Características del indicador:	Claridad	Relevancia	Economía	Monitoreable	Adecuado	Aporte marginal	
Justificación de las características:	X	X	X	X	X	X	
Linea base:	Valor	Unidad de medida	Año	Mes	Frecuencia del indicador:		Trimestral
Ejercicio fiscal:	66%	Porcentaje	2024	Septiembre	Sentido del indicador:		Ascendente
Meta	2025	Expresión en número absoluto de la meta*:		890 actividades			
Parámetros de semaforización	Superior a 120%	Advertencia de sobrecumplimiento por planeación	Avance 80-120%	En tiempo	Avance 50 - 79%	En proceso	Avance 0 - 49% Riesgo
Observaciones y/o comentarios	Sin observaciones						



26							
Nivel de la MIR:	Actividad						
Nombre del Resumen Narrativo de la MIR:	08C3A7. Impartición de actividades físicas y deportivas en los Centros Deportivos Municipales.						
Unidad responsable:	Dirección de Deporte.						
Nombre del indicador:	Número de personas que visitan los Centros Deportivos Municipales.			Tipo de indicador:		Gestión	
Definición del indicador ¿qué mide?:	Mide las personas que visitan los Centros Deportivos Municipales.			Dimensión del indicador:		Eficacia	
Unidad de medida:	Persona						
Método de cálculo:	B=Σ A						
VARIABLES Y FUENTE DE INFORMACIÓN:	Variable:			Fuente:			
	A: Persona que registra su visita a alguno de los Centros Deportivos Municipales			Dirección de Deporte.			
Características del indicador:	Claridad	Relevancia	Economía	Monitoreable	Adecuado	Aporte marginal	
	X	X	X	X	X	X	
Justificación de las características:	El indicador es entendible, provee información sobre la esencia del objetivo que se quiere medir, su obtención no tiene un costo directo, es posible una comprobación del mismo, provee suficientes bases para medir e información adicional en comparación con otros indicadores.						
Línea base:	Valor	Unidad de medida	Año	Mes	Frecuencia del indicador:		Trimestral
	448,000	N/A	2024	N/A	Sentido del indicador:		Ascendente
Ejercicio fiscal:	2025						
Meta	750,000	Expresión en número absoluto de la meta*:		La meta de corresponde al 100%			
Parámetros de semaforización	Superior a 120%	Advertencia de sobrecumplimiento por planeación	Avance 80-120%	En tiempo	Avance 50 - 79%	En proceso	Avance 0 - 49%
Observaciones y/o comentarios							



27						
Nivel de la MIR:	Actividad					
Resumen Narrativo de la MIR:	08C3A8. Beneficiar a deportistas con becas para su desarrollo deportivo.					
Unidad responsable:	Dirección de Deporte.					
Nombre del indicador:	Porcentaje de becas deportivas entregadas.			Tipo de indicador:		Gestión
Definición del indicador ¿qué mide?	Mide las personas que visitan los Centros Deportivos Municipales.			Dimensión del indicador:		Eficacia
Unidad de medida:	Porcentaje					
Método de cálculo:	C=(A/B)X100					
Variables y Fuente de Información:	Variable:			Fuente:		
	A: Número de becas entregadas a deportistas			Dirección de Deporte.		
	B: Número de becas programadas entregar.			Dirección de Deporte.		
C: Porcentaje de becas entregadas a deportistas.			Dirección de Deporte.			
Características del indicador:	Claridad	Relevancia	Economía	Monitoreable	Adecuado	Aporte marginal
	X	X	X	X	X	X
Justificación de las características:	El indicador es entendible, provee información sobre la esencia del objetivo que se quiere medir, su obtención no tiene un costo directo, es posible una comprobación del mismo, provee suficientes bases para medir e información adicional en comparación con otros indicadores.					
Línea base:	Valor	Unidad de medida	Año	Mes	Frecuencia del indicador:	Trimestral
	0%	N/A	2024	N/A	Sentido del indicador:	Constante
Ejercicio fiscal:	2025					
Meta	100%	Expresión en número absoluto de la meta*:		La meta de corresponde al 100%		
Parámetros de semaforización	Avance 80-100%	En tiempo	Avance 50 - 79%	En proceso	Avance 0 - 49%	Riesgo
Observaciones y/o comentarios						



28							
Nivel de la MIR:	Actividad						
Resumen Narrativo de la MIR:	08C3A9. Realización de 6,500 actividades de fomento deportivo y activación física en recreovías dominicales.						
Unidad responsable:	Dirección de Deporte.						
Nombre del indicador:	Porcentaje de actividades de fomento deportivo y activación física realizadas en recreovías dominicales.				Tipo de indicador:		Gestión
Definición del indicador ¿qué mide?:	Este indicador mide la proporción de actividades de fomento deportivo y activación física efectivamente realizadas respecto al número total programado en las recreovías dominicales durante el periodo evaluado.				Dimensión del indicador:		Eficacia
Unidad de medida:	Porcentaje						
Método de cálculo:	C=(A/B)X100						
Variables y Fuente de Información:	Variable:				Fuente:		
	A: Número de actividades realizadas en recreovías dominicales.				Dirección de Deporte.		
	B: Número de actividades programadas en recreovías dominicales.				Dirección de Deporte.		
Características del indicador:	Claridad	Relevancia	Economía	Monitoreable	Adecuado	Aporte marginal	
	X	X	X	X	X	X	
	El indicador es entendible, provee información sobre la esencia del objetivo que se quiere medir, su obtención no tiene un costo directo, es posible una comprobación del mismo, provee suficientes bases para medir e información adicional en comparación con otros indicadores.						
Línea base:	Valor	Unidad de medida	Año	Mes	Frecuencia del indicador:		Trimestral
	0%	N/A	2024	N/A	Sentido del indicador:		Ascendente
Ejercicio fiscal:	2025						
Meta	100%	Expresión en número absoluto de la meta*:			6,500 actividades		
Parámetros de semaforización	Avance 80-100%	En tiempo	Avance 50 - 79%	En proceso	Avance 0 - 49%	Riesgo	
Observaciones y/o comentarios							