



San Luis Potosí

GOBIERNO DE LA CAPITAL

CUENTA PÚBLICA CONSOLIDADA 2021

MUNICIPIO DE SAN LUIS POTOSÍ

INTERAPAS

IMPLAN

TOMO II



H. AYUNTAMIENTO DE
SAN LUIS POTOSÍ
2021-2024

TESORERÍA
GOBIERNO DE LA CAPITAL

CONTABILIDAD
GUBERNAMENTAL
GOBIERNO DE LA CAPITAL

slpcapital.mx
@slpmunicipio

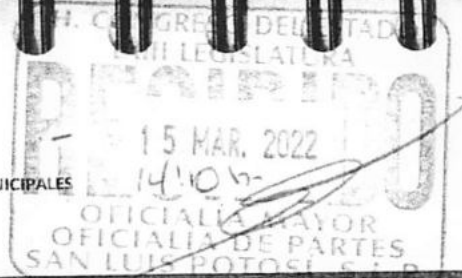

FECHA: SAN LUIS POTOSÍ, S.L.P. A 31 DE DICIEMBRE DE 2021

No.	DOCUMENTO	NÚM. DE ANEXO	IMPRESO			DIGITAL			No. DE CAJA	No. DE LEGAJO	FOLIOS		ENTREGADO		COMENTARIOS
			ORIGINAL	CERTIFICADA	EXCEL	WORD	PDF	OTRO			DEL	AL	SI	NO	
A. Información del Organismo Descentralizado Municipal (INTERAPAS)															
I Información Contable (C)															
1.1	Estado de Situación Financiera	C-01		X	X		X							X	
1.2	Estado de Actividades	C-02		X	X		X							X	
1.3	Estado de Variación en la Hacienda Pública	C-03		X	X		X							X	
1.4	Estado de Cambios en la Situación Financiera	C-04		X	X		X							X	
1.5	Estado de Flujos de Efectivo	C-05		X	X		X							X	
1.6	Estado Analítico del Activo	C-06		X	X		X							X	
1.7	Notas a los Estados Financieros/Notas de Desglose	C-07 a C-27		X	X		X							X	
1.8	Notas a los Estados Financieros/Notas de Memoria	C-28		X			X	X						X	
1.9	Notas a los Estados Financieros/Notas de gestión administrativa	C-29		X			X	X						X	
II Información Presupuestaria (P)															
2.1 Ingresos (PI)															
2.1.1	Estado Analítico de Ingresos del 1 de enero al 31 de diciembre de 2021, desagregado por rubro y tipo conforme al clasificador por Rubro de Ingresos	PI-01		X	X		X							X	
2.1.2	Estado Analítico de Ingresos del 1 de enero al 31 de diciembre de 2021, por Fuente de financiamiento	PI-02		X	X		X							X	
2.2 Egresos (PE)															
2.2.1	Estado Analítico del Ejercicio del Presupuesto de Egresos, del que se derivarán las siguientes clasificaciones:														
	a. Por Objeto del Gasto	PE-01		X	X		X							X	
	b. Económica	PE-02		X	X		X							X	
	c. Administrativa	PE-03		X	X		X							X	
	d. Funcional	PE-04		X	X		X							X	
III Anexos															
3.1 Información Contable (AC)															
3.1.1	Relación de cuentas bancarias utilizadas en el ejercicio fiscal 2021	AC-01		X	X		X							X	
3.2 Información Complementaria (AICO)															
3.2.1	Relación de bienes muebles que componen el patrimonio	AICO-01			X		X							X	
3.2.2	Relación de bienes inmuebles que componen el patrimonio	AICO-02			X		X							X	



ORGANISMO INTERMUNICIPAL METROPOLITANO DE AGUA POTABLE, ALCANTARILLADO, SANEAMIENTO Y SERVICIOS CONEXOS DE LOS MUNICIPIOS DE CERRO DE SAN PEDRO, SAN LUIS POTOSÍ Y SOLEDAD DE GRACIANO SÁNCHEZ

Estado de Situación Financiera
AL 31 DE DICIEMBRE DEL 2021

Cuentas de Orden		Cuentas de Orden	
ORDEN			
AVALES Y GARANTÍAS			
Finanzas Otorgadas para Respaldo Obligaciones no Fiscales del Gobierno	7,355,704.51	Finanzas Otorgadas del Gobierno para Respaldo Obligaciones no Fiscales	-7,355,704.51
JUICIOS			
Demandas Judiciales en Proceso de Resolución	35,439,713.12	Sentencias Resueltas de Procesos Judiciales	-
Obras en Proceso de Regularización	13,959,355.22	Obras Publicas en Incorporación	-13,959,355.22
DERECHOS CONAGUA			
Derechos de Descarga (Adhesión a Decreto)	47,029,971.54	Derechos de Adhesión en Terminos de Derechos por Descarga	-
DERECHOS POR COBRAR			
Cartera Cuenta Corriente Doméstico, Comercial, Industrial y Público	1,146,116,693.07	Resago de Consumos Cartera Doméstico, Industrial y Público	-1,146,116,693.07
Cartera Convenios	28,933,607.81	Resago de Convenios	-28,933,607.81
Saldos a Favor	5,256,000.04	Saldos a Favor	-5,256,000.04
Derechos por Cobrar a Fraccionadores	78,860,651.09	Derechos de Servicios Pendientes de Pago Fraccionadores	-78,860,651.09
Subsidio Programa de Devoluciones de Derechos (PRODDER)	0.00	Subvención Programa de Devoluciones de Derechos (PRODDER)	0.00
Subsidio Programa de Saneamiento de Aguas Residuales (PROSANEAR)	0.00	Subvención Programa de Saneamiento de Aguas Residuales (PROSANEAR)	-116,588,497.05
Convenios de obra con fraccionadores	116,588,497.05	Convenios de Obra con fraccionadores (Por Desarrollar)	-2,365,664.47
Cartera Descargas de Contaminantes	2,365,664.47	Cartera Descargas de Contaminantes	-
SUMA DERECHOS POR COBRAR	1,378,123,193.51		-1,378,123,193.51
APORTACIONES MUNICIPALES "PROGRAMA REALITO"			
Municipio San Luis Potosí, S.L.P.	70,000,000.00	Municipio San Luis Potosí, S.L.P.	-70,000,000.00
Municipio de Soledad de Graciano Sánchez	11,300,000.00	Municipio de Soledad de Graciano Sánchez	-11,300,000.00
APORTACIONES MUNICIPALES "PROGRAMA CULTURA DEL AGUA"			
Municipio San Luis Potosí, S.L.P.	0.00	Municipio San Luis Potosí, S.L.P.	0.00
LEY DE INGRESOS			
Ley de Ingresos Estimada	1,493,125,215.96		
Ley de Ingresos por Ejecutar	-0.00		
Modificaciones a la Ley de Ingresos Estimada	-576,656,700.49		
Ley de Ingresos Devengada	-20,369.93		
Ley de Ingresos Recaudada	-216,448,065.49		
PRESUPUESTO DE EGRESOS			
Presupuesto de Egresos Aprobado	-1,493,125,217.00		
Presupuesto de Egresos por Ejecutar	0.37		
Modificaciones al Presupuesto de Egresos Aprobado	285,822,122.56		
Presupuesto de Egresos Comprometido	7,813,002.43		
Presupuesto de Egresos Devengado	78,544,230.10		
Presupuesto de Egresos Ejecutado	108,143,187.95		
Presupuesto de Egresos Pagado	938,002,073.58		
"Bajo Protesta de decir verdad declaramos que los Estados Financieros y sus notas, son razonablemente correctos y son responsabilidad del emisor"			
Ing. José Enrique Torres López Director General (Autorizó)		C.P. Salvador Medrano Argote Director de Administración y Finanzas (Elaboró)	
C.P. Rafael Munguía Carduño Contrator Interno (Revisó)			



ORGANISMO INTERMUNICIPAL METROPOLITANO DE AGUA POTABLE, ALCANTARILLADO,
SANEAMIENTO Y SERVICIOS CONEXOS DE LOS MUNICIPIOS DE CERRO DE SAN PEDRO, SAN LUIS
POTOSÍ Y SOLEDAD DE GRACIANO SÁNCHEZ

Estado de Actividades
DEL 01 DE ENERO DE 2021 AL 31 DE DICIEMBRE DE 2021

	2021 - 12	2020 - 12
INGRESOS Y OTROS BENEFICIOS		
Ingresos de Gestión	823,558,911.80	882,792,085.13
Impuestos	0.00	0.00
Cuotas y Aportaciones de Seguridad Social	0.00	0.00
Contribuciones de Mejoras	0.00	0.00
Derechos	823,558,911.80	882,792,085.13
Productos	0.00	0.00
Aprovechamientos	0.00	0.00
Ingresos por Venta de Bienes y Prestación de Servicios	0.00	0.00
Participaciones, Aportaciones, Convenios, Incentivos Derivados de la Colaboración Fiscal, Fondos Distintos de Aportaciones, Transferencias, Asignaciones, Subsidios y Subvenciones y Pensiones y Jubilaciones	54,293,536.00	70,305,241.82
Participaciones, Aportaciones, Convenios, Incentivos Derivados de la Colaboración Fiscal y Fondos Distintos de Aportaciones	10,000,000.00	15,019,227.82
Transferencias, Asignaciones, Subsidios y Subvenciones, y Pensiones y Jubilaciones	74,293,536.00	55,289,014.00
Otros Ingresos y Beneficios	6,516,037.41	12,120,109.49
Ingresos Financieros	7,066,913.17	6,950,796.18
Incremento por Variación de Inventarios	0.00	0.00
Disminución del Exceso de Estimaciones por Pérdida o Deterioro u Obsolescencia	0.00	0.00
Disminución del Exceso de Provisiones	0.00	0.00
Otros Ingresos y Beneficios Varios	1,549,124.24	5,169,313.24
Total de Ingresos y Otros Beneficios	916,468,485.21	985,220,416.35
GASTOS Y OTRAS PÉRDIDAS		
Gastos de Funcionamiento	662,194,095.66	645,714,697.96
Servicios Personales	239,342,500.06	211,696,223.71
Materiales y Suministros	34,868,671.82	35,604,285.45
Servicios Generales	607,964,923.80	598,214,388.79
Transferencias, Asignaciones, Subsidios y Otras Ayudas	328,081.00	427,440.00
Transferencias Internas y Asignaciones al Sector Público	0.00	0.00
Transferencias al Resto del Sector Público	0.00	0.00
Subsidios y Subvenciones	0.00	0.00
Ayudas Sociales	0.00	0.00
Pensiones y Jubilaciones	0.00	0.00
Transferencias a Fideicomisos, Mandatos y Contratos Análogos	0.00	0.00
Transferencias a la Seguridad Social	0.00	0.00
Donativos	325,081.00	427,440.00
Transferencias al Exterior	0.00	0.00
Participaciones y Aportaciones	288,352.00	78,500.00
Participaciones	0.00	0.00
Aportaciones	0.00	31,000.00
Convenios	288,352.00	47,500.00
Intereses, Comisiones y Otros Gastos de la Deuda Pública	2,562,933.54	4,531,893.28
Intereses de la Deuda Pública	0.00	0.00
Comisiones de la Deuda Pública	2,562,933.54	4,531,893.28
Gastos de la Deuda Pública	0.00	0.00
Costo por Coberturas	0.00	0.00
Apoyos Financieros	0.00	0.00
Otros Gastos y Pérdidas Extraordinarias	73,701,182.46	67,489,017.84
Estimaciones, Depreciaciones, Deterioros, Obsolescencia y Amortizaciones	73,696,318.22	67,485,010.81
Provisiones	0.00	0.00
Disminución de Inventarios	0.00	0.00
Aumento por Insuficiencia de Estimaciones por Pérdida o Deterioro u Obsolescencia	0.00	0.00
Disminución de Provisiones	0.00	0.00
Aumento por Insuficiencia de Provisiones	0.00	0.00
Otros Gastos	1,844.24	14,006.93
Inversión Pública	4,498,232.06	1,849,430.28
Inversión Pública no Capitalizable	4,498,232.06	1,849,430.28
Total de Gastos y Otras Pérdidas	963,650,896.84	920,101,179.35
Resultados del Ejercicio (Ahorro/Desahorro)	-47,682,371.63	45,119,237.00

"Bajo Protesta de decir verdad declaramos que los Estados Financieros y sus notas, son razonablemente correctos y son responsabilidad del emisor"

Ing. José Enrique Torres López
Director General (Autorizó)

C.P. Salvador Medrano Argote
Director de Administración y Finanzas (Elaboró)

C.P. Rafael Munguía Garduño
Contralor Interno (Revisó)

ORGANISMO INTERMUNICIPAL METROPOLITANO DE AGUA POTABLE, ALCANTARILLADO, SANEAMIENTO Y SERVICIOS
CONEXOS DE LOS MUNICIPIOS DE CERRO DE SAN PEDRO, SAN LUIS POTOSÍ Y SOLEDAD DE GRACIANO SÁNCHEZ



Estado de Variación en la Hacienda Pública

01 DE ENERO DEL 2021 AL 31 DE DICIEMBRE DEL 2021

Concepto	Hacienda Pública / Patrimonio Contribuido	Hacienda Pública / Patrimonio Generado de Ejercicios Anteriores	Hacienda Pública / Patrimonio Generado del Ejercicio	Exceso o Insuficiencia en la Actualización de	Total
Hacienda Pública / Patrimonio Contribuido Neto de 2020	818,584,418.52				818,584,418.52
Aportaciones	28,653,021.32				28,653,021.32
Donaciones de Capital	789,931,397.20				789,931,397.20
Actualización de la Hacienda Pública/Patrimonio	0.00				0.00
Hacienda Pública / Patrimonio Generado Neto de 2020		405,435,507.83	45,119,237.00		450,554,744.83
Resultados del Ejercicio (Ahorro/ Desahorro)			45,119,237.00		45,119,237.00
Resultados de Ejercicios Anteriores		952,880,505.91			952,880,505.91
Revalúos		0.00			0.00
Reservas		0.00			0.00
Rectificaciones de Resultados de Ejercicios Anteriores		-547,544,998.08			-547,544,998.08
Exceso o Insuficiencia en la Actualización de la Hacienda Pública / Patrimonio Neto de 2020				0.00	0.00
Resultado por Posición Monetaria				0.00	0.00
Resultado por Tenencia de Activos no Monetarios				0.00	0.00
Hacienda Pública/ Patrimonio Neto Final de 2020	818,584,418.52	405,435,507.83	45,119,237.00	0.00	1,269,139,163.35
Cambios en la Hacienda Pública / Patrimonio Contribuido Neto de 2021	43,671,315.80				43,671,315.80
Aportaciones	0.00				0.00
Donaciones de Capital	43,671,315.80				43,671,315.80
Actualización de la Hacienda Pública/Patrimonio	0.00				0.00
Variaciones de la Hacienda Pública / Patrimonio Generado Neto de 2021		44,775,846.45	-82,201,608.63		-47,425,762.18
Resultados del Ejercicio (Ahorro/ Desahorro)			-47,082,371.63		-47,082,371.63
Resultados de Ejercicios Anteriores		44,775,846.45	-45,119,237.00		-343,390.55
Revalúos			0.00		0.00
Reservas			0.00		0.00
Rectificaciones de Resultados de Ejercicios Anteriores			0.00		0.00
Cambios en el Exceso o Insuficiencia en la Actualización de la Hacienda Pública / Patrimonio Neto de 2021				0.00	0.00
Resultado por Posición Monetaria				0.00	0.00
Resultado por Tenencia de Activos no Monetarios				0.00	0.00
Hacienda Pública/ Patrimonio Neto Final de 2021	862,255,734.32	450,211,354.28	-47,082,371.63	0.00	1,265,384,716.97

Bajo protesta de decir verdad declaramos que los Estados Financieros y sus notas, son razonablemente correctos y son responsabilidad del emisor.

Ing. José Enrique Torres López
Director General (Autorizó)

C.P. Salvador Maúrano Argote
Director de Administración y Finanzas (Elaboró)

C.P. Rafael Munguía Garduño
Contrator Interno (Revisó)



ORGANISMO INTERMUNICIPAL METROPOLITANO DE AGUA POTABLE, ALCANTARILLADO,
SANEAMIENTO Y SERVICIOS CONEXOS DE LOS MUNICIPIOS DE CERRO DE SAN PEDRO, SAN LUIS
POTOSÍ Y SOLEDAD DE GRACIANO SÁNCHEZ

Estado de Cambios en la Situación Financiera

DEL 01 DE ENERO DEL 2021 AL 31 DE DICIEMBRE DEL 2021

	ORIGEN	APLICACIÓN
	2021 - 12	2021 - 12
ACTIVO	176,736,148.93	130,368,223.90
Activo Circulante	103,444,796.48	36,321,813.37
Efectivo y Equivalentes	103,444,796.49	0.00
Derechos a Recibir Efectivo o Equivalentes	0.00	26,868,980.66
Derechos a Recibir Bienes o Servicios	0.00	975,810.55
Inventarios	0.00	2,158,469.38
Almacenes	0.00	5,579,043.08
Estimación por Pérdida o Deterioro de Activos Circulantes	0.00	0.00
Otros Activos Circulantes	0.00	739,509.37
Activo No Circulante	73,291,362.45	94,036,410.53
Inversiones Financieras a Largo Plazo	4,683.32	0.00
Derechos a Recibir Efectivo o Equivalentes a Largo Plazo	0.00	0.00
Bienes Inmuebles, Infraestructura y Construcciones en Proceso	0.00	56,061,273.54
Bienes Muebles	0.00	34,722,844.09
Activos Intangibles	0.00	3,252,292.60
Depreciación, Deterioro y Amortización Acumulada de Bienes	73,277,966.82	0.00
Activos Diferidos	8,702.31	0.00
Estimación por Pérdida o Deterioro de Activos no Circulantes	0.00	0.00
Otros Activos no Circulantes	0.00	0.00
PASIVO	106,765,320.88	149,408,799.53
Pasivo Circulante	47,460,142.56	149,408,799.53
Cuentas por Pagar a Corto Plazo	0.00	147,527,213.35
Documentos por Pagar a Corto Plazo	47,460,142.56	0.00
Porción a Corto Plazo de la Deuda Pública a Largo Plazo	0.00	0.00
Títulos y Valores a Corto Plazo	0.00	0.00
Pasivos Diferidos a Corto Plazo	0.00	0.00
Fondos y Bienes de Terceros en Garantía y/o Administración a Corto Plazo	0.00	0.00
Provisiones a Corto Plazo	0.00	0.00
Otros Pasivos a Corto Plazo	0.00	1,881,586.18
Pasivo No Circulante	59,325,178.32	0.00
Cuentas por Pagar a Largo Plazo	0.00	0.00
Documentos por Pagar a Largo Plazo	59,325,178.32	0.00
Deuda Pública a Largo Plazo	0.00	0.00
Pasivos Diferidos a Largo Plazo	0.00	0.00
Fondos y Bienes de Terceros en Garantía y/o en Administración a Largo Plazo	0.00	0.00
Provisiones a Largo Plazo	0.00	0.00
HACIENDA PÚBLICA/PATRIMONIO	88,447,182.26	0.00
Hacienda Pública / Patrimonio Contribuido	43,671,315.80	0.00
Aportaciones	0.00	0.00
Donaciones de Capital	43,671,315.80	0.00
Actualización de la Hacienda Pública/Patrimonio	0.00	0.00
Hacienda Pública / Patrimonio Generado	44,775,846.46	0.00
Resultados del Ejercicio (Ahorro/ Desahorro)	0.00	0.00
Resultados de Ejercicios Anteriores	44,775,846.46	0.00
Revalúos	0.00	0.00
Reservas	0.00	0.00
Rectificaciones de Resultados de Ejercicios Anteriores	0.00	0.00
Exceso o Insuficiencia en la Actualización de la Hacienda Pública / Patrimonio	0.00	0.00
Resultado por Posición Monetaria	0.00	0.00
Resultado por Tenencia de Activos no Monetarios	0.00	0.00

Bajo Protesta de decir verdad declaramos que los Estados Financieros y sus notas, son razonablemente correctos y son responsabilidad del emisor

Ing. José Enrique Torres López
Director General (Autorizó)

C.P. Salvador Madrano Argote
Director de Administración y Finanzas (Elaboró)

C.P. Rafael Murguía Garduño
Contrator Interno (Revisó)



ORGANISMO INTERMUNICIPAL METROPOLITANO DE AGUA POTABLE, ALCANTARILLADO, SANEAMIENTO Y SERVICIOS CONEXOS
DE LOS MUNICIPIOS DE CERRO DE SAN PEDRO, SAN LUIS POTOSÍ Y SOLEDAD DE GRACIANO SANCHEZ (INTERAPAS)

Estado de Flujos de Efectivo
Del 1 al 31 de Diciembre 2021

Concepto	2021	2020
Flujos de Efectivo de las Actividades de Operación		
Origen	916,488,485.21	965,220,415.35
Impuestos		
Cuotas y Aportaciones de Seguridad Social		
Contribuciones de mejoras		
Derechos	823,558,911.80	882,792,065.13
Productos		
Aprovechamientos		
Ingresos por Venta de Bienes y Prestación de Servicios		
Participaciones, Aportaciones, Convenios, Incentivos Derivados de la Colaboración Fiscal y Fondos Distintos de Aportaciones	10,000,000.00	
Transferencias Fiscales y Fondos Distintos de Aportaciones	74,293,536.00	15,019,227.82
Transferencias, Asignaciones, Subsidios y Subvenciones, y Pensiones y Jubilaciones		55,269,014.00
Otros Orígenes de Operación	8,816,037.41	12,120,109.40
Aplicación	598,651,538.82	652,615,188.44
Servicios Personales	239,342,500.06	211,899,223.71
Materiales y Suministros	34,898,671.82	35,804,295.45
Servicios Generales	607,984,923.80	598,214,368.79
Transferencias Internas y Asignaciones al Sector Público		
Transferencias al resto del Sector Público		
Subsidios y Subvenciones		
Ayudas Sociales		
Pensiones y Jubilaciones		
Transferencias a Fideicomisos, Mandatos y Contratos Análogos		
Transferencias a la Seguridad Social		
Donativos	325,061.00	427,440.00
Transferencias al Exterior		
Participaciones		
Aportaciones		78,500.00
Convenios	269,352.00	
Otras Aplicaciones de Operación	7,063,009.94	6,395,330.49
Flujos Netos de Efectivo por Actividades de Operación	25,816,946.59	112,604,247.91
Flujos de Efectivo de las Actividades de Inversión		
Origen		
Bienes Inmuebles, Infraestructura y Construcciones en Proceso		
Bienes Muebles		
Otros Orígenes de Inversión	43,675,899.12	65,024,419.40
Aplicación		
Bienes Inmuebles, Infraestructura y Construcciones en Proceso	58,061,273.54	156,926,072.04
Bienes Muebles	35,084,802.74	16,909,042.23
Otras Aplicaciones de Inversión	3,311,595.85	1,856,348.41
Flujos Netos de Efectivo por Actividades de Inversión	- 50,781,782.81	- 113,467,043.28
Flujo de Efectivo de las Actividades de Financiamiento		
Origen		
Endeudamiento Neto		
Interno		
Externo		
Otros Orígenes de Financiamiento	106,794,023.19	159,477,760.73
Aplicación		
Servicios de la Deuda		
Interno		
Externo		
Otras Aplicaciones de Financiamiento	186,074,003.45	31,385,587.99
Flujos netos de Efectivo por Actividades de Financiamiento	- 79,279,980.26	128,092,183.84
Incremento/Disminución Neto en el Efectivo y Equivalentes al Efectivo	- 103,444,796.48	127,229,388.27
Efectivo y Equivalentes al Efectivo al Inicio del Ejercicio	230,737,753.38	103,508,365.11
Efectivo y Equivalentes al Efectivo al Final del Ejercicio	127,292,956.90	230,737,753.38

"Bajo Protesta de decir verdad declaramos que los Estados Financieros y sus notas, son razonablemente correctos y son responsabilidad del emisor"

Ing. Jose Enrique Torres López
Director General (Autoridad)

C.P. Salvador Madrano Argota
Director de Administración y Finanzas (Elaboró)

C.P. Rafael Munguía Gerardo
Contralor Interno (Revisó)



ORGANISMO INTERMUNICIPAL METROPOLITANO DE AGUA POTABLE,
ALCANTARILLADO, SANEAMIENTO Y SERVICIOS CONEXOS DE LOS MUNICIPIOS
DE CERRO DE SAN PEDRO, SAN LUIS POTOSÍ Y SOLEDAD DE GRACIANO
SÁNCHEZ

Estado Analítico del Activo

DEL 01 DE ENERO DEL 2021 AL 31 DE DICIEMBRE DEL 2021

Concepto	Saldo Inicial	Cargos del Periodo	Abonos del Periodo	Saldo Final	Variación del Periodo
ACTIVO	2,039,243,072.94	4,470,934,016.04	4,517,311,941.07	1,992,865,147.91	-46,377,925.03
Activo Circulante	400,599,924.11	4,099,949,232.28	4,167,072,215.39	333,476,941.00	-67,122,983.11
Efectivo y Equivalentes	230,737,753.38	3,441,710,493.93	3,545,155,290.41	127,292,956.90	-103,444,796.48
Derechos a Recibir Efectivo o Equivalentes	159,278,887.73	627,904,483.25	601,035,502.26	186,147,868.72	26,868,980.99
Derechos a Recibir Bienes o Servicios	2,683,868.31	2,349,811.03	1,374,000.48	3,659,678.86	975,810.55
Inventarios	2,050,219.61	4,478,369.00	2,319,899.62	4,208,688.99	2,158,469.38
Almacenes	1,611,575.59	22,766,565.70	17,187,522.62	7,190,618.67	5,579,043.08
Estimación por Pérdida o Deterioro de Activos Circulantes	-931,713.28	0.00	0.00	-931,713.28	0.00
Otros Activos Circulantes	5,169,332.77	739,509.37	0.00	5,908,842.14	739,509.37
Activo No Circulante	1,638,643,148.83	370,984,783.76	350,239,725.68	1,659,388,206.91	20,745,058.08
Inversiones Financieras a Largo Plazo	54,246.73	172,749,765.52	172,754,448.84	49,563.41	-4,683.32
Bienes Inmuebles, Infraestructura y Construcciones en Proceso	2,155,724,725.54	154,809,605.99	98,748,332.45	2,211,785,999.08	56,061,273.54
Bienes Muebles	175,410,609.92	35,084,902.74	362,058.65	210,133,454.01	34,722,844.09
Activos Intangibles	1,866,824.26	8,279,519.71	5,027,226.81	5,119,117.16	3,252,292.90
Depreciación, Deterioro y Amortización Acumulada de Bienes	-695,678,326.26	7,318.96	73,285,285.78	-768,956,293.08	-73,277,966.82
Activos Diferidos	1,265,068.64	53,670.84	62,373.15	1,256,366.33	-8,702.31

Bajo protesta de decir verdad declaramos que los Estados Financieros y sus notas, son razonablemente correctos y son responsabilidad del emisor.

Inq. José Enrique Torres López
Director General (Autorizó)

C.P. Salvador Medrano Arqote
Director de Administración y Finanzas (Elaboró)

C.P. Rafael Munquía Garduño
Contralor Interno (Revisó)

Notas a los Estados Financieros
Resumen del contenido de los Anexos de NOTAS DE DESGLOSE

Organismo Intermunicipal Metropolitano de Agua Potable Alcantarillado, Saneamiento y Servicios Conexos de los Municipios de Cerro de San Pedro, San Luis Potosí y Soledad de Graciano Sánchez
a 31 de Diciembre 2021

No. Anexo	Apartado	Rubro	Descripción del Anexo
C-07	I) Notas al Estado de Situación Financiera	Activo	Efectivo y Equivalentes
C-08			Derechos a Recibir Efectivo y Equivalentes y Bienes o Servicios a Recibir
C-08-1			Inventarios
C-08-2			Almacenes
C-09			Inversiones Financieras a Largo Plazo
C-09-1			Fideicomisos, Mandatos y Contratos Análogos
C-10			Inversiones Financieras (Fideicomisos)
C-11			Bienes Muebles, Inmuebles e Intangibles
C-12			Estimaciones y Deterioros
C-13			Otros activos
C-14		Antigüedad de saldos de las cuentas y documentos por cobrar	
C-15		Pasivo	Antigüedad de saldos de las cuentas y documentos por pagar
C-15-1			Documentos por pagar a Corto Plazo
C-16			Fondos y Bienes de Terceros en Administración y/o en Garantía
C-17			Pasivos diferidos y otros
C-17-1			Documentos por pagar a Largo Plazo
C-18		II) Notas al Estado de Actividades	Ingresos de Gestión
C-18-1	Participaciones, Aportaciones, Convenios, Incentivos Derivados de la Colaboración Fiscal, Fondos Distintos de Aportaciones, Transferencias, Asignaciones, Subsidios y Subvenciones y Pensiones y Jubilaciones		
C-19	Otros Ingresos y Beneficios		
C-20	Gastos y Otras Pérdidas		Gastos, transferencias, subsidios, otras ayudas, participaciones y aportaciones, otros gastos y pérdidas extraordinarias e ingresos y gastos extraordinarios
C-21	III) Notas al Estado de Variación en la Hacienda Pública	Modificaciones al patrimonio	Modificaciones al Patrimonio Contribuido
C-22			Modificaciones al Patrimonio Generado
C-23	IV) Notas al Estado de Flujos de Efectivo	Efectivo y equivalentes	Flujo de efectivo
C-24			Detalle de las adquisiciones de bienes muebles e inmuebles realizadas durante el ejercicio
C-25			Conciliación de los Flujos de Efectivo Netos
C-26	V) Conciliación entre los ingresos presupuestarios y contables, así como entre los egresos presupuestarios y los gastos contables	Conciliación entre ingresos presupuestarios y contables, y los egresos presupuestarios y los gastos contables	Conciliación entre los ingresos presupuestarios y contables
C-27			Conciliación entre los Egresos Presupuestarios y los Gastos Contables

El formato contenido en Notas de Desglose, se realiza teniendo presente el acuerdo por el que se emiten los Postulados Básicos de la Contabilidad Gubernamental, de acuerdo a la guía de Notas a los Estados Financieros vigente al cierre de este ejercicio y tomando en cuenta el Instructivo proporcionado por la Auditoría Superior del Estado.

Notas a los Estados Financieros / NOTAS DE DESGLOSE
 Notas al Estado de Situación Financiera
 Activo
 EFECTIVO Y EQUIVALENTES

Organismo Intermunicipal Metropolitano de Agua Potable Alcantarillado, Saneamiento y Servicios Conexos de los Municipios de Cerro de San Pedro, San Luis Potosí y Soledad de Graciano Sánchez

a 31 de Diciembre 2021

Cuenta	Nombre de la cuenta	Tipo	Monto
Efectivo			
111.1.1.00.00.0000	Caja	Fondo	62,078.73
111.1.2.00.00.0000	Fondos fijos de caja	Interno	75,000.00
111.1.3.00.00.0000	Cajas Internas	Recaudación	0.00
111.1.4.00.00.0000	Depositos pendientes	Recaudación	106,080.57
		Total	243,159.30
Bancos / Tesorería			
111.2.1.02.07.0000	Bancomer 0181737791 Recaudadora	Corriente	0.00
111.2.1.02.13.0000	Bancomer 0100543616 Recaudadora	Corriente	1,049,584.38
111.2.1.02.14.0000	Bancomer 0117278411 (Pagos Domiciliados)	Corriente	146,226.57
111.2.1.03.01.0000	Banorte 064236318 Recaudadora	Corriente	537,719.74
111.2.1.03.02.0000	Banorte 0657131405 Chequera Principal	Corriente	1,140,845.59
111.2.1.03.05.0000	Banorte 0838242520 Chequera	Corriente	69,363.58
111.2.1.03.13.0000	Banorte 0466975995 Unidad de Transparencia	Productiva	10,068.28
111.2.1.03.15.0000	Banorte 0329674599 Pago línea de credito Realito	Corriente	11.00
111.2.1.03.20.0000	Banorte 0359090721 Obra Conexion Municipal	Productiva	5,436.29
111.2.1.03.24.0000	Banorte 10780204118 (Prosanear 2019 GIC)	Corriente	10.00
111.2.1.03.25.0000	Banorte 10780221911 Prosanear 2019 Federal)	Corriente	0.00
111.2.1.04.02.0000	Santander 51500232225 Recaudadora	Corriente	578,378.02
111.2.1.04.08.0000	Santander 65507224350 (Recaudadora - Pago Referenciado)	Corriente	98,767.55
111.2.1.05.01.0000	Scotiabank 01600238279 Recaudadora	Corriente	97,854.60
111.2.1.06.01.0000	Banco del Bajío 03121080201 Recaudadora	Corriente	281,719.68
111.2.1.07.01.0000	HSBC México 04037103462 Recaudadora	Corriente	282,858.77
111.2.1.08.02.0000	Banamex 6915018260 Recaudadora	Corriente	128,840.33
111.2.1.09.05.0000	Banregio 121011970011 Concentradora	Corriente	36,337,545.56
111.2.1.09.08.0000	Banregio 121012310015 Carcamo P. Trat.	Productiva	43,321.13
111.2.1.09.11.0000	Banregio 121012490013 Línea de conducción Tangamanga	Productiva	0.00
111.2.1.09.12.0000	Banregio 121013650014 Prodder Federal 2015	Productiva	1,013.17
111.2.1.09.25.0000	Banregio 120033850013 Cheques de caja	Corriente	19.55
111.2.1.09.27.0000	Banregio 120942230015 Prodder GIC 2019	Corriente	17,144.78
111.2.1.09.28.0000	Banregio 120939110017 Devoluciones de IVA	Corriente	15,257.85
111.2.1.09.29.0000	Banregio 120938330013 Aportación Fraccionadores	Corriente	7,824,041.64
111.2.1.09.30.0000	Banregio 120936300010 Recaudadora	Corriente	135,008.45
111.2.1.09.32.0000	Banregio 120933170018 Prodder GIC 2020	Corriente	34,353.55
111.2.1.09.34.0000	Banregio 120927620010 Prosanear GIC 2020	Corriente	620,072.28
111.2.1.09.35.0000	Banregio 120920080010 (Prodder GIC 2021)	Corriente	6.97

111.2.1.09.36.0000	Banregio 120920090015 (Prodder Federal 2021)	Corriente	52,252,514.46
111.2.1.09.38.0000	Banregio 120919610013 (Prosaneer Federal 2021)	Corriente	22,054,481.10
111.2.1.10.01.0000	Banco Azteca 01720127589441 (Recaudadora)	Corriente	84,088.90
		Total	123,846,553.77

Cuenta	Nombre de la cuenta	Tipo	Monto	Clasificación a corto y largo plazo			
				Menor a 90 días	Menor a 180 días	Menor o igual a 365	Mayor a 365 días
Inversiones Temporales (Hasta 3 Meses)							
111.4.1.01.03.0000	Santander 65506864243 Prosaneer 2018	Productiva	0.00				
111.4.1.03.02.0000	Banorte 067131405 fondo de inversion	Fondos de inversion	3,203,243.83	X			
111.4.1.03.10.0000	Banorte 1017754870 (Prodder 2018 Federal)	Inversion productiva	0.00				
111.4.1.04.03.0000	Banregio 120-03175-001-1 Inversion recurso propio	Corriente	0.00				
		Total	3,203,243.83				
		Suma Total	127,292,956.90				

Bajo protesta de decir verdad declaramos que los Estados Financieros y sus notas, son razonablemente correctos y son responsabilidad del emisor.

Ing. José Enrique Torres López
 Director General
 Autorizó

C.P. Salvador Medrano Argote
 Director de Administración y Finanzas
 Elaboró

C. P. Rafael Munguía Garduño
 Contralor Interno
 Revisó



Notas a los Estados Financieros / NOTAS DE DESGLOSE

Notas al Estado de Situación Financiera

Activo

DERECHOS A RECIBIR EFECTIVO Y EQUIVALENTES Y BIENES O SERVICIOS A RECIBIR

Organismo Intermunicipal Metropolitano de Agua Potable Alcantarillado, Saneamiento y Servicios Conexos de los Municipios de Cerro de San Pedro, San Luis Potosí y Soledad de Graciano Sánchez

a 31 de Diciembre 2021

Cuenta	Nombre de la cuenta	Monto	Importe pendiente de cobro					Montos sujetos a algún tipo de juicio	
			2021	2020	2019	2018	2017	Tipo	Factibilidad de cobro
Derechos a Recibir Efectivo y Equivalentes									
112.2.0.00.00.0000	Cuentas por Cobrar a Corto Plazo	6,044,664.05	0.00	0.00	0.00	0.00	6,044,664.05	Efectivo y Equivalentes	Alta
112.3.0.00.00.0000	Deudores Diversos (*)	5,515,574.00	100,487.10	10,059.82	3,224,877.94	90,966.21	2,089,182.93	Efectivo y Equivalentes	*
112.4.0.00.00.0000	Ingresos por Recuperar a Corto Plazo	443,464.56	443,464.56	0.00	0.00	0.00	0.00	Efectivo y Equivalentes	Alta
112.9.0.00.00.0000	Otros Derechos a Recibir Efectivo y Equivalentes	174,144,166.11	104,493,273.96	14,006,379.66	24,304,838.87	17,722,484.03	13,617,189.59	Efectivo y Equivalentes	**
	Total	186,147,868.72	105,037,225.62	14,016,439.48	27,529,716.81	17,813,450.24	21,751,036.57		
Derechos a Recibir Bienes o Servicios									
113.1.0.00.00.0000	Anticipo a Proveedores por Adquisición de Bienes y Prestaciones a Corto Plazo	359,395.04	357,423.04	0.00	0.00	0.00	1,972.00	Bienes y Servicios	*
113.4.0.00.00.0000	Anticipo a Contratistas por Obras Públicas a Corto Plazo	3,300,283.82	1,058,499.99	0.00	186,271.25	0.00	2,055,512.58	Bienes y Servicios	*
	Total	3,659,678.86	1,415,923.03	0.00	186,271.25	0.00	2,057,484.58		

* En proceso de depuración

** En proceso de acreditamiento y devolución

(*) Deudores diversos

Durante el ejercicio 2019, se realizó la rescisión del Contrato celebrado con la empresa Miranda Arana Velasco, S.C., referente a la adquisición del Sistema de Administración Comercial, razón por la cual se realizó la cancelación de registros contables por un importe de \$ 5,040,009.00, afectando este rubro por un monto de \$ 3,012,003.00 (Tres millones doce mil tres pesos 00/100 m.n.), al cierre de diciembre 2021, se encuentra aún en procedimiento legal, para la devolución y/o cumplimiento del contrato.

ROBO CUENTA BBVA BANCOMER 0181737791:

El pasado 18 de Octubre de 2019, se realiza denuncia carpeta de Investigación No. 33199/2019 con registro único No. 40478 por disposición de efectivo de la cuenta bancaria BBVA Bancomer Cta. 0181737791 del 17 de Octubre de 2019 por un importe de \$ 1,000,000.00 (Un Millón de pesos 00/100 M.N.) que fue registrado en la cuenta contable 112.3.1.01.00.0160.

RECUPERACIÓN POR ROBO CUENTA BBVA BANCOMER 0181737791:

El 15 de Noviembre 2019 se recupera con el concepto "Corrección Transferencia del 17 de Octubre de 2019 de la cuenta bancaria BBVA Bancomer Cta. 0181737791" por un importe de \$ 853,400.00 (Ochocientos cincuenta y tres mil cuatrocientos pesos 00/100 M.N.) que fue registrado en la cuenta contable 112.3.1.01.00.0160, quedando un saldo por recuperar al cierre de este informe de \$ 146,600.00 (Ciento cuarenta y seis mil seiscientos pesos 00/100 M.N.), al cierre de diciembre 2021, se encuentra en trámite el procedimiento legal penal para la recuperación del remanente y/o la responsabilidad penal por los hechos de origen.

Bajo protesta de decir verdad declaramos que los Estados Financieros y sus notas, son razonablemente correctos y son responsabilidad del emisor.

Ing. José Enrique Torres López
Director General
Autorizó

C.P. Salvador Medrano Argote
Director de Administración y Finanzas
Elaboró

C. P. Rafael Munguía Garduño
Contralor Interno
Revisó



Notas a los Estados Financieros / NOTAS DE DESGLOSE
 Notas al Estado de Situación Financiera
 Activo
INVENTARIOS

Organismo Intermunicipal Metropolitano de Agua Potable Alcantarillado, Saneamiento y Servicios Conexos de los Municipios de Cerro de San Pedro, San Luis Potosí y Soledad de Graciano Sánchez

a 31 de Diciembre 2021

Cuenta	Nombre de la cuenta	Monto	Metodo de Valuación
Inventarios			
114.1.0.00.00.0000	Inventario de Mercancias para Venta (Medidores)	4,208,688.99	Costo promedio
22	Medidor de 2" bridado		
5	Medidor de 3 pulgadas Bridado		
1000	Medidor de 3/4 de chorro multiple clase B		
27	Medidor Mca VIEWshine Modelo UW-R/R400, DN15-1/2 con Comunicación Wireless		
10205	Medidor para agua potable fria tipo "B" chorro multiple de 1/2 "		

Bajo protesta de decir verdad declaramos que los Estados Financieros y sus notas, son razonablemente correctos y son responsabilidad del emisor.

Ing. José Enrique Torres López
 Director General
 Autorizó

C.P. Salvador Medrano Argote
 Director de Administración y Finanzas
 Elaboró

C. P. Rafael Munguia Garduño
 Contralor Interno
 Revisó



Notas a los Estados Financieros / NOTAS DE DESGLOSE
 Notas al Estado de Situación Financiera
 Activo
 ALMACENES

Organismo Intermunicipal Metropolitano de Agua Potable Alcantarillado, Saneamiento y Servicios Conexos de los Municipios de Cerro de San Pedro, San Luis Potosí y Soledad de Graciano Sánchez

a 31 de Diciembre 2021

Cuenta	Nombre de la cuenta	Monto	Metodo de Valuación
Almacenes			
115.1.0.00.00.0000	Almacén de Materiales y Suministros de Consumo	7,190,618.67	Costo promedio

Bajo protesta de decir verdad declaramos que los Estados Financieros y sus notas, son razonablemente correctos y son responsabilidad del emisor.

 Ing. José Enrique Torres López
 Director General
 Autorizó

 C.P. Salvador Medrano Argote
 Director de Administración y Finanzas
 Elaboró

 C. P. Rafael Munguía Garduño
 Contralor Interno
 Revisó



Notas a los Estados Financieros / NOTAS DE DESGLOSE
 Notas al Estado de Situación Financiera
 Activo
INVERSIONES FINANCIERAS A LARGO PLAZO

Organismo Intermunicipal Metropolitano de Agua Potable Alcantarillado, Saneamiento y Servicios Conexos de los Municipios de Cerro de San Pedro, San Luis Potosí y Soledad de Graciano Sánchez

a 31 de Diciembre 2021

Cuenta	Nombre de la cuenta	Monto	Tipo	Ente público
Inversiones Financieras a Largo Plazo				
121.1.0.00.00.0000	Inversiones a Largo Plazo	0.00		
121.2.0.00.00.0000	Títulos y Valores a Largo Plazo	0.00		
121.3.0.00.00.0000	Fideicomisos, Mandatos y Contratos Análogos	49,563.41	Administración	
121.4.0.00.00.0000	Participaciones y Aportaciones de Capital	0.00		

Bajo protesta de decir verdad declaramos que los Estados Financieros y sus notas, son razonablemente correctos y son responsabilidad del emisor.

Ing. José Enrique Torres López
 Director General
 Autorizó

C.P. Salvador Medrano Argote
 Director de Administración y Finanzas
 Elaboró

C. P. Rafael Munguía Garduño
 Contralor Interno
 Revisó



Notas a los Estados Financieros / NOTAS DE DESGLOSE
 Notas al Estado de Situación Financiera
 Activo
FIDEICOMISOS, MANDATOS Y CONTRATOS ANALOGOS

Organismo Intermunicipal Metropolitano de Agua Potable Alcantarillado, Saneamiento y Servicios Conexos de los Municipios de Cerro de San Pedro, San Luis Potosí y Soledad de Graciano Sánchez

a 31 de Diciembre 2021

Cuenta	Nombre de la cuenta	Monto	Tipo	Características	Nombre del Fideicomiso	Objeto del Fideicomiso
Fideicomisos, Mandatos y Contratos Análogos						
121.3.8.01.00.0000	El Realito 10163-12-207	37,582.06	Administracion	Inversión, Administración y Fuente de pago	El Realito	El detalle de este rubro se encuentra en el apartado Notas de Gestión Administrativa en el apartado de Fideicomisos, Mandatos y Análogos
121.3.8.03.00.0000	El Morro 11-383-12-62	11,981.35	Administracion	Inversión, Administración y Fuente de pago	El Morro	
	Total	49,563.41				

Bajo protesta de decir verdad declaramos que los Estados Financieros y sus notas, son razonablemente correctos y son responsabilidad del emisor.

 Ing. José Enrique Torres López
 Director General
 Autorizó

 C.P. Salvador Medrano Argote
 Director de Administración y Finanzas
 Elaboró

 C. P. Rafael Munguía Garduño
 Contralor Interno
 Revisó



Notas a los Estados Financieros / NOTAS DE DESGLOSE
 Notas al Estado de Situación Financiera
 Activo
 INVERSIONES FINANCIERAS (FIDEICOMISOS)

Organismo Intermunicipal Metropolitano de Agua Potable Alcantarillado, Saneamiento y Servicios Conexos de los Municipios de Cerro de San Pedro, San Luis Potosí y Soledad de Graciano Sánchez

a 31 de Diciembre 2021

Cuenta	Nombre de la cuenta	Monto	Tipo	Ente público
Participaciones y Aportaciones de Capital				
121.4.0.00.00.0000	Participaciones y Aportaciones de Capital	Sin movimientos en este periodo		

Bajo protesta de decir verdad declaramos que los Estados Financieros y sus notas, son razonablemente correctos y son responsabilidad del emisor.

Ing. José Enrique Torres López
 Director General
 Autorizó

C.P. Salvador Medrano Argote
 Director de Administración y Finanzas
 Elaboró

C. P. Rafael Munguía Garduño
 Contralor Interno
 Revisó



Notas a los Estados Financieros / NOTAS DE DESGLOSE
Notas al Estado de Situación Financiera
Activo
BIENES MUEBLES, INMUEBLES E INTANGIBLES
(DEPRECIACIONES)

Organismo Intermunicipal Metropolitano de Agua Potable Alcantarillado, Saneamiento y Servicios Conexos de los Municipios de Cerro de San Pedro, San Luis Potosí y Soledad de Graciano Sánchez

a 31 de Diciembre 2021

Cuenta	Nombre de la Cuenta	Monto de Depreciación del Ejercicio	Monto de la Depreciación Acumulada	Procedimiento	Características
Depreciación Acumulada de Bienes Muebles					
126.3.1.00.00.0000	Mobiliario y Equipo de Administracion	1,346,391.92	18,352,328.77	El procedimiento se detalla en el punto 8 inciso a) de Notas de Gestión Administrativa	En Uso
126.3.1.00.00.0000	Mobiliario y Equipo Educacional	40,930.73	393,463.81		En Uso
126.3.3.00.00.0000	Equipo Instrumental y de Laboratorio	37,368.37	145,819.72		En Uso
126.3.4.00.00.0000	Equipo de Transporte	4,709,457.84	28,380,719.55		En Uso
126.3.6.00.00.0000	Maquinaria, Otros Equipos y Herramientas	5,826,240.70	104,205,341.83		En Uso
	Total	11,960,389.56	151,477,673.68		
Depreciación Acumulada de Bienes Inmuebles					
126.1.9.00.00.0000	Edificios no Habitacionales	1,428,459.37	10,612,495.69	El procedimiento se detalla en el punto 8 inciso a) de Notas de Gestión Administrativa	En Uso
126.2.0.00.00.0000	Infraestructura	59,411,711.03	601,394,149.06		En Uso
126.1.9.00.00.0000	Otros Bienes Inmuebles	484,725.82	5,471,974.65		En Uso
	Total	61,324,896.22	617,478,619.40		
	SumaTotal	73,285,285.78	768,956,293.08		

Cuenta	Nombre de la Cuenta	Saldo Inicial del Ejercicio	Saldo Final del Periodo	Flujo	Criterio
Activos Intangibles					
125.1.0.04.00.0000	Software Sap Bussines One	1,656,348.41	3,716,138.00	2,059,789.59	
125.4.0.01.00.0000	Licencias Informaticas e Intelectuales	210,475.85	188,719.85	-21,756.00	Por Tiempo
125.4.0.02.00.0000	Licencias Sap Bussines One	0.00	1,214,259.31	1,214,259.31	Por Tiempo
	Total	1,866,824.26	5,119,117.16	3,252,292.90	
Activos Diferidos					
127.1.0.00.00.0000	Estudios, Formulación y Evaluación de Proyectos	749,200.00	749,200.00	0.00	
127.9.0.00.00.0000	Otros Activos Diferidos	515,868.64	507,166.32	8,702.32	
	Total	1,265,068.64	1,256,366.32	8,702.32	
Estimaciones, Depreciaciones, Deterioros, Obsolescencia y Amortizaciones					
551.7.1.00.00.0000	Amortizacion Software	3,142,711.00	3,180,247.75	37,536.75	Por Uso
551.7.4.00.00.0000	Amortizacion Licencias	1,072,787.85	884,068.00	-188,719.85	Por Uso
	Total	4,215,498.85	4,064,315.75	-151,183.10	

El Desarrollo de Soluciones para optimización de Operaciones Comerciales con Tecnologia y Negocios Caslev S.C, ha tenido un costo con IVA de:

		2020	2021	Total
125.1.0.04.00.0000	Sap Bussines One	1,505,769.77	1,720,879.74	
	Mantenimiento Anual Desarrollo 2020	150,578.64	0.00	
	Mantenimiento Anual Desarrollo 2021	0.00	376,446.60	
		<u>1,656,348.41</u>	<u>2,097,326.34</u>	<u>3,753,674.75</u>
Importe sujeto a amortizacion de 25 años				
125.4.1.02.00.0000	129 Licencias Sap Bussines One	0.00	1,214,259.31	
513.3.0.03.01.0003	Mantenimiento de Licencia Sap	0.00	67,281.44	
		<u>0.00</u>	<u>1,281,540.75</u>	<u>1,281,540.75</u>
		<u>1,656,348.41</u>	<u>3,378,867.09</u>	<u>5,035,215.50</u>

Al cierre del mes de Diciembre se han pagado \$ 4,997,570.90 quedando un saldo por pagar de \$ 37,644.60

Bajo protesta de decir verdad declaramos que los Estados Financieros y sus notas, son razonablemente correctos y son responsabilidad del emisor.

Ing. José Enrique Torres López
Director General
Autorizó

C.P. Salvador Medrano Argote
Director de Administración y Finanzas
Elaboró

C. P. Rafael Munguía Garduño
Contralor Interno
Revisó



Notas a los Estados Financieros / NOTAS DE DESGLOSE
Notas al Estado de Situación Financiera
Activo
ESTIMACIONES Y DETERIOROS

Organismo Intermunicipal Metropolitano de Agua Potable Alcantarillado, Saneamiento y Servicios Conexos de los Municipios de Cerro de San Pedro, San Luis Potosí y Soledad de Graciano Sánchez

a 31 de Diciembre 2021

Cuenta	Monto	Criterios para la Determinación de las Estimaciones	Observaciones
Estimación por Pérdida o Deterioro de Activos Circulantes			
116.1.3.01.00.0000 Para cuentas incobrables fraccionadores	(864,453.28)	Se toman en cuenta factores como la antigüedad, la razonabilidad jurídica del documento origen, y el costo-beneficio, a razón del gasto que implicaría su recuperación vía judicial contra el importe a recuperar.	Esta en proceso su actualización en función a los Lineamientos publicados por el CONAC
116.2.5.01.00.0000 Provision inventario obsoleto	(67,260.00)	Se considera la antigüedad de los materiales y suministros (fechas de caducidad o de eficiencia), la vigencia de la tecnología o características de los mismos.	
Total	(931,713.28)		

Bajo protesta de decir verdad declaramos que los Estados Financieros y sus notas, son razonablemente correctos y son responsabilidad del emisor.

Ing. José Enrique Torres López
 Director General
 Autorizó

C.P. Salvador Medrano Argote
 Director de Administración y Finanzas
 Elaboró

C. P. Rafael Munguía Garduño
 Contralor Interno
 Revisó



Notas a los Estados Financieros / NOTAS DE DESGLOSE
Notas al Estado de Situación Financiera
Activo
OTROS ACTIVOS

Organismo Intermunicipal Metropolitano de Agua Potable Alcantarillado, Saneamiento y Servicios Conexos de los Municipios de Cerro de San Pedro, San Luis Potosí y Soledad de Graciano Sánchez

a 31 de Diciembre 2021

Table with 4 columns: Cuenta, Nombre de la cuenta, Monto, Características. Row 1: Otros Activos Circulantes. Row 2: 119.1.0.00.00.0000, Valores en Garantía, 5,908,842.14, Son depositos en garantia que se pagan por la contratación de servicios con la Comision Federal de Electricidad, locales de centros recaudadores y depositos en garantia por procedimientos legales.

Bajo protesta de decir verdad declaramos que los Estados Financieros y sus notas, son razonablemente correctos y son responsabilidad del emisor.

Ing. José Enrique Torres López
Director General
Autorizó

C.P. Salvador Medrano Argote
Director de Administración y Finanzas
Elaboró

C. P. Rafael Munguía Garduño
Contralor Interno
Revisó



Notas a los Estados Financieros / NOTAS DE DESGLOSE
Notas al Estado de Situación Financiera
Activo

ANTIGÜEDAD DE SALDOS DE LAS CUENTAS Y DOCUMENTOS POR COBRAR

Organismo Intermunicipal Metropolitano de Agua Potable Alcantarillado, Saneamiento y Servicios Conexos de los Municipios de Cerro de San Pedro, San Luis Potosí y Soledad de Graciano Sánchez

a 31 de Diciembre 2021

Cuenta	Nombre de la cuenta	Saldo al 31 de Diciembre 2021	Antigüedad				Factibilidad de cobro
			Menor a 90 días	Menor a 180 días	Menor o igual a 365	Mayor a 365 días	
Derechos a recibir Efectivo o Equivalentes							
112.2.0.00.00.0000	Cuentas por Cobrar a Corto Plazo (a)	6,044,664.05	0.00	0.00	0.00	6,044,664.05	Reservada
112.3.0.00.00.0000	Deudores Diversos	5,515,574.00	75,631.10	-	28,485.82	5,411,457.08	*
112.4.0.00.00.0000	Ingresos por Recuperar a Corto Plazo (cajas externas) (b)	443,464.56	443,464.56	0.00	0.00	0.00	Alta
112.9.0.00.00.0000	Otros Derechos a Recibir Efectivo y Equivalentes (SalDOS a favor e IVA acreditable)	174,144,166.11	60,143,302.94	8,826,287.09	36,539,600.10	68,634,975.98	* *
	Total	186,147,868.72	60,662,398.60	8,826,287.09	36,568,085.92	80,091,097.11	
Derechos a recibir Bienes o Servicios							
113.1.0.00.00.0000	Anticipo a Proveedores por Adquisición de Bienes y Prestaciones a Corto Plazo (c)	359,395.04	357,423.04	0.00	0.00	1,972.00	*
113.4.0.00.00.0000	Anticipo a Contratistas por Obras Públicas a Corto Plazo	3,300,283.82	0.00	0.00	0.00	3,300,283.82	*
	Total	3,659,678.86	357,423.04	0.00	0.00	3,302,255.82	

* En proceso de depuración

* * En proceso de acreditamiento y devolución

- a) El adeudo principal corresponde al Municipio de San Luis Potosí y se origina con el compromiso de aportar en el programa de obras PROME del ejercicio 2014.
- b) Corresponde a los importes recaudados por centros recaudadores externos.
- c) Corresponde al pago de comisiones del centro recaudador Cadena comercial OXXO, S.A. de C.V., facturado en el mes inmediato siguiente y pago del seguro de vida y vehículos del mes de Enero 2022

Bajo protesta de decir verdad declaramos que los Estados Financieros y sus notas, son razonablemente correctos y son responsabilidad del emisor.

Ing. José Enrique Torres López
Director General
Autorizó

C.P. Salvador Medrano Argote
Director de Administración y Finanzas
Elaboró

C. P. Rafael Munguía Garduño
Contralor Interno
Revisó



Notas a los Estados Financieros / NOTAS DE DESGLOSE
 Notas al Estado de Situación Financiera
 Pasivo

ANTIGÜEDAD DE SALDOS DE LAS CUENTAS Y DOCUMENTOS POR PAGAR

Organismo Intermunicipal Metropolitano de Agua Potable Alcantarillado, Saneamiento y Servicios Conexos de los Municipios de Cerro de San Pedro, San Luis Potosí y Soledad de Graciano Sánchez

a 31 de Diciembre 2021

Cuenta	Nombre de la cuenta	Saldo al 31 de Diciembre 2021	Antigüedad				Factibilidad de pago
			Menor a 90 días	Menor a 180 días	Menor o igual a 365	Mayor a 365 días	
Cuentas por Pagar a Corto Plazo							
211.1.0.00.00.0000	Servicios Personales por Pagar a Corto Plazo	12,317,458.42	12,317,458.42	0.00	0.00	0.00	Viable
211.2.0.00.00.0000	Proveedores por Pagar a Corto Plazo	375,218,947.62	111,292,371.67	32,904,243.13	43,354,840.11	187,667,492.71	En analisis para depuración
211.3.0.00.00.0000	Contratistas por Obras Publicas por Pagar a Corto Plazo	11,096,164.66	3,208,636.19	2,153,358.71	11,310.00	5,722,859.76	En analisis para depuración
211.7.0.00.00.0000	Retenciones y Contribuciones por Pagar a Corto Plazo	40,391,507.78	39,581,809.42	78,273.03	265,847.96	465,577.37	En analisis para depuración
211.9.0.00.00.0000	Otras Cuentas por Pagar a Corto Plazo	156,920.57	57,450.79	0.00	502.61	98,967.17	Viable
	Total	439,180,999.05	166,457,726.49	35,135,874.87	43,632,500.68	193,954,897.01	

Para dar cumplimiento con las disposiciones que confiere y obliga a los entes públicos la Ley de Protección de Datos Personales del Estado de San Luis Potosí, el detalle del desglose de los saldos que integran el rubro de Proveedores por Pagar a Corto Plazo y Contratistas por Obras Públicas por Pagar a Corto Plazo, se tiene disponible en versión pública previo al pago de derechos para su consulta en el área de Recursos Financieros, dependiente de la Dirección de Administración y Finanzas.

Bajo protesta de decir verdad declaramos que los Estados Financieros y sus notas, son razonablemente correctos y son responsabilidad del emisor.

Ing. José Enrique Torres López
 Director General
 Autorizó

C.P. Salvador Medrano Argote
 Director de Administración y Finanzas
 Elaboró

C. P. Rafael Munguía Garduño
 Contralor Interno
 Revisó



Notas a los Estados Financieros / NOTAS DE DESGLOSE
 Notas al Estado de Situación Financiera
 Pasivo
 DOCUMENTOS POR PAGAR A CORTO PLAZO

Organismo Intermunicipal Metropolitano de Agua Potable Alcantarillado, Saneamiento y Servicios Conexos de los Municipios de Cerro de San Pedro,
 San Luis Potosí y Soledad de Graciano Sánchez

a 31 de Diciembre 2021

Cuenta	Nombre de la cuenta	Monto	Naturaleza	Características	Clasificación	
					Corto plazo	Largo plazo
Documentos por Pagar a Corto Plazo						
212.0.0.00.00.0000	Documentos por pagar a Corto Plazo	47,460,142.56	Particulares	Este importe corresponde al convenio No. 5C0002/2021 de fecha 30 Septiembre de 2021, celebrado con el proveedor CFE Suministrador de Servicios Básicos, en el cual se parcializa el pago en 30 documentos, concluyendo en marzo 2024	*	
	Total	47,460,142.56				

Bajo protesta de decir verdad declaramos que los Estados Financieros y sus notas, son razonablemente correctos y son responsabilidad del emisor.

 Ing. José Enrique Torres López
 Director General
 Autorizó

 C.P. Salvador Medrano Argote
 Director de Administración y Finanzas
 Elaboró

 C. P. Rafael Munguía Garduño
 Contralor Interno
 Revisó



Notas a los Estados Financieros / NOTAS DE DESGLOSE

Notas al Estado de Situación Financiera

Pasivo

FONDOS Y BIENES DE TERCEROS EN ADMINISTRACION Y/O EN GARANTIA

Organismo Intermunicipal Metropolitano de Agua Potable Alcantarillado, Saneamiento y Servicios Conexos de los Municipios de Cerro de San Pedro, San Luis Potosí y Soledad de Graciano Sánchez

a 31 de Diciembre 2021

Cuenta	Nombre de la cuenta	Monto	Naturaleza	Características	Clasificación	
					Corto plazo	Largo plazo
Fondos y Bienes de Terceros en Garantía y/o en Administración a Largo Plazo						
225.0.0.00.00.0000	Otros Documentos por pagar a Largo Plazo	0.00		Sin movimientos en este período		
	Total	0.00				

Bajo protesta de decir verdad declaramos que los Estados Financieros y sus notas, son razonablemente correctos y son responsabilidad del emisor.

Ing. José Enrique Torres López
 Director General
 Autorizó

C.P. Salvador Medrano Argote
 Director de Administración y Finanzas
 Elaboró

C. P. Rafael Munguía Garduño
 Contralor Interno
 Revisó



Notas a los Estados Financieros / NOTAS DE DESGLOSE
 Notas al Estado de Situación Financiera
 Pasivo
 PASIVOS DIFERIDOS Y OTROS

Organismo Intermunicipal Metropolitano de Agua Potable Alcantarillado, Saneamiento y Servicios Conexos de los Municipios de Cerro de San Pedro, San Luis Potosí y Soledad de Graciano Sánchez

a 31 de Diciembre 2021

Cuenta	Nombre de la cuenta	Tipo	Monto	Naturaleza	Características
Pasivos diferidos y Otros					
215.0.0.00.00.0000	Pasivos Diferidos a Corto Plazo	Recaudación	52,880.20	Origen del recurso	Consistencia
217.0.0.00.00.0000	Provisiones a Corto Plazo	Informativa	1,586.00	Origen del recurso	Consistencia
219.0.0.00.00.0000	Otros pasivos a Corto Plazo (*)	Recaudación	4,197,472.60	Origen del recurso	Consistencia

* **Otros Pasivos diferidos a corto plazo:** Corresponde a la recaudación en circulación en bancos al cierre del periodo, e ingresos por clasificar (Recaudación no identificada historica)

Bajo protesta de decir verdad declaramos que los Estados Financieros y sus notas, son razonablemente correctos y son responsabilidad del emisor.

 Ing. José Enrique Torres López
 Director General
 Autorizó

 C.P. Salvador Medrano Argote
 Director de Administración y Finanzas
 Elaboró

 C. P. Rafael Munguía Garduño
 Contralor Interno
 Revisó



Notas a los Estados Financieros / NOTAS DE DESGLOSE
 Notas al Estado de Situación Financiera
 Pasivo
 DOCUMENTOS POR PAGAR A LARGO PLAZO

Organismo Intermunicipal Metropolitano de Agua Potable Alcantarillado, Saneamiento y Servicios Conexos de los Municipios de Cerro de San Pedro, San Luis Potosí y Soledad de Graciano Sánchez

a 31 de Diciembre 2021

Cuenta	Nombre de la cuenta	Monto	Naturaleza	Características	Clasificación	
					Corto plazo	Largo plazo
Otros documentos por Pagar a Largo Plazo						
222.1.0.00.00.0000	Documentos por pagar a Largo Plazo	59,325,178.32	Particulares	Este importe corresponde al convenio No. 5C0002/2021 de fecha 30 Septiembre de 2021, celebrado con el proveedor CFE Suministrador de Servicios Básicos, en el cual se parcializa el pago en 30 documentos, concluyendo en marzo 2024		*
222.9.0.00.00.0000	Otros Documentos por pagar a Largo Plazo	177,262,172.21	Particulares	Este saldo representa el adeudo de los créditos fincados por CONAGUA al Organismo en el año 2003 por Derechos en proceso de prescripción.		*
	Total	236,587,350.53				

Bajo protesta de decir verdad declaramos que los Estados Financieros y sus notas, son razonablemente correctos y son responsabilidad del emisor.

Ing. José Enrique Torres López
 Director General
 Autorizó

C.P. Salvador Medrano Argote
 Director de Administración y Finanzas
 Elaboró

C. P. Rafael Munguía Garduño
 Contralor Interno
 Revisó



Notas a los Estados Financieros / NOTAS DE DESGLOSE
Notas al Estado de Actividades
INGRESOS DE GESTION

Organismo Intermunicipal Metropolitano de Agua Potable Alcantarillado, Saneamiento y Servicios Conexos de los Municipios de Cerro de San Pedro, San Luis Potosí y Soledad de Graciano Sánchez

a 31 de Diciembre 2021

Cuenta	Nombre de la cuenta	Monto	Naturaleza	Características
Ingresos de Gestión				
414.0.0.00.00.0000	Derechos	823,558,911.80	Particulares	Comparabilidad
415.0.0.00.00.0000	Productos	0.00		
416.0.0.00.00.0000	Aprovechamientos	0.00	Particulares	Comparabilidad
417.0.0.00.00.0000	Ingresos por Venta de Bienes y Prestación de Servicios	0.00	Particulares	Comparabilidad
	Total	823,558,911.80		

Bajo protesta de decir verdad declaramos que los Estados Financieros y sus notas, son razonablemente correctos y son responsabilidad del emisor.

Ing. José Enrique Torres López
 Director General
 Autorizó

C.P. Salvador Medrano Argote
 Director de Administración y Finanzas
 Elaboró

C. P. Rafael Munguía Garduño
 Contralor Interno
 Revisó

Notas a los Estados Financieros / NOTAS DE DESGLOSE

Notas al Estado de Actividades

PARTICIPACIONES, APORTACIONES, CONVENIOS, INCENTIVOS DERIVADOS DE LA COLABORACION FISCAL, FONDOS DISTINTOS DE APORTACIONES, TRANSFERENCIAS ASIGNACIONES, SUBSIDIOS Y SUBVENCIONES Y PENSIONES Y JUBILACIONES

Organismo Intermunicipal Metropolitano de Agua Potable Alcantarillado, Saneamiento y Servicios Conexos de los Municipios de Cerro de San Pedro, San Luis Potosí y Soledad de Graciano Sánchez

a 31 de Diciembre 2021

Cuenta	Nombre de la cuenta	Monto	Naturaleza	Características
Participaciones, Aportaciones, Convenios, Incentivos Derivados de la Colaboracion Fiscal, Fondos Distintos de Aportaciones, Transferencias, Asignaciones, Subsidios y Subvenciones y Pensiones y Jubilaciones				
421.0.0.00.00.0000	Participaciones, Aportaciones, Convenios, Incentivos Derivados de la Colaboración Fiscal y Fondos Distintos de Aportaciones	10,000,000.00	Este importe corresponde al Convenio de colaboración Cultura del agua celebrado con el Municipio de San Luis Potosí	
422.0.0.00.00.0000	Transferencias, Asignaciones, Subsidios y Subvenciones, y Pensiones y Jubilaciones	74,293,536.00		
	Total	84,293,536.00		

Bajo protesta de decir verdad declaramos que los Estados Financieros y sus notas, son razonablemente correctos y son responsabilidad del emisor.

Ing. José Enrique Torres López
Director General
Autorizó

C.P. Salvador Medrano Argote
Director de Administración y Finanzas
Elaboró

C. P. Rafael Munguía Garduño
Contralor Interno
Revisó

Notas a los Estados Financieros / NOTAS DE DESGLOSE
Notas al Estado de Actividades
OTROS INGRESOS Y BENEFICIOS

Organismo Intermunicipal Metropolitano de Agua Potable Alcantarillado, Saneamiento y Servicios Conexos de los Municipios de Cerro de San Pedro, San Luis Potosí y Soledad de Graciano Sánchez

a 31 de Diciembre 2021

Cuenta	Nombre de la cuenta	Tipo	Naturaleza	Características
Otros Ingresos y Beneficios				
431.0.0.00.00.0000	Ingresos financieros	7,066,913.71	Particulares	Comparabilidad
432.0.0.00.00.0000	Incremento por Variaciones de Inventarios	0.00		
439.0.0.00.00.0000	Otros Ingresos y Beneficios Varios	1,549,124.24	Particulares	Comparabilidad
	Total	8,616,037.95		

Bajo protesta de decir verdad declaramos que los Estados Financieros y sus notas, son razonablemente correctos y son responsabilidad del emisor.

Ing. José Enrique Torres López
Director General
Autorizó

C.P. Salvador Medrano Argote
Director de Administración y Finanzas
Elaboró

C. P. Rafael Munguía Garduño
Contralor Interno
Revisó



Notas a los Estados Financieros / NOTAS DE DESGLOSE
 Notas al Estado de Actividades
GASTOS Y OTRAS PERDIDAS

Gastos, transferencias, subsidios, otras ayudas, participaciones y aportaciones, otros gastos y pérdidas extraordinarias e ingresos y gastos extraordinarios

Organismo Intermunicipal Metropolitano de Agua Potable Alcantarillado, Saneamiento y Servicios Conexos de los Municipios de Cerro de San Pedro, San Luis Potosí y Soledad de Graciano Sánchez

a 31 de Diciembre 2021

Cuenta	Nombre de la cuenta	Monto	% Gasto	Explicación
Gastos y Otras Pérdidas				
511.0.0.00.00.0000	Servicios Personales			
511.1.0.00.00.0000	Remuneraciones al Personal de Carácter Permanente	77,681,596.50	8.81	
511.2.0.00.00.0000	Remuneraciones al Personal de Carácter Transitorio	29,677,663.49	3.36	
511.3.0.00.00.0000	Remuneraciones Adicionales y Especiales	36,856,135.50	4.18	
511.4.0.00.00.0000	Seguridad Social	190,570.68	0.02	
511.5.0.00.00.0000	Otras Prestaciones Sociales y Economicas (a)	94,936,533.89	10.76	Ver nota al calce (a)
	Total	239,342,500.06	27.13	
512.0.0.00.00.0000 Materiales y Suministros				
512.1.0.00.00.0000	Materiales de Administración, Emisión de Documento	2,237,112.06	0.25	
512.2.0.00.00.0000	Alimentos y Utensilios	555,208.35	0.06	
512.3.0.00.00.0000	Materias primas y materiales de producción	2,625,872.36	0.30	
512.4.0.00.00.0000	Materiales y Artículos de Construcción y de Reparación	3,140,940.97	0.36	
512.5.0.00.00.0000	Productos químicos, farmacéuticos y de laboratorio	9,777,751.43	1.11	
512.6.0.00.00.0000	Combustibles, lubricantes y aditivos	15,184,775.79	1.72	
512.7.0.00.00.0000	Vestuario, Blancos, Prendas de Protección y Artículos	245,224.82	0.03	
512.9.0.00.00.0000	Herramientas, Refacciones y Accesorios Menores	1,119,786.04	0.13	
	Total	34,886,671.82	3.95	
513.0.0.00.00.0000 Servicios Generales				
513.1.0.00.00.0000	Servicios Básicos (b)	240,021,052.76	27.21	Ver nota al calce (b)
513.2.0.00.00.0000	Servicios de Arrendamiento	21,135,300.91	2.40	
513.3.0.00.00.0000	Servicios Profesionales, Científicos y Técnicos	15,682,601.33	1.78	
513.4.0.00.00.0000	Servicios Financieros, Bancarios y Comerciales	21,353,255.72	2.42	
513.5.0.00.00.0000	Servicios de Instalación, Reparación, Mantenimiento	20,392,293.22	2.31	
513.6.0.00.00.0000	Servicios de Comunicación Social y Publicidad	10,063,793.58	1.14	
513.7.0.00.00.0000	Servicios de Traslado y Viáticos	23,052.73	0.00	

513.8.0.00.00.0000	Servicios Oficiales	16,595.70	0.00
513.9.0.00.00.0000	Otros Servicios Generales (b)	279,276,977.85	31.66
	Total	607,964,923.80	68.92
	Total Gastos de Funcionamiento	882,194,095.68	100.00
528.0.0.00.00.0000	Donativos	325,081.00	
533.0.0.00.00.0000	Convenios	269,352.00	
542.0.0.00.00.0000	Comisiones de la Deuda Pública	2,562,933.64	
551.0.0.00.00.0000	Estimaciones, Deterioro, Obsolescencia y Amortizaciones	73,699,318.22	
559.0.0.00.00.0000	Otros Gastos	1,844.24	
561.0.0.00.00.0000	Inversión Pública no Capitalizable	4,498,232.06	
	Total	963,550,856.84	

- a) En el rubro de **Servicios Personales** no existen cuentas de gastos **que en lo individual** representen el 10% o mas del total de los Gastos.
- b) En el rubro de **Servicios Generales**, se incluye el costo de servicio de energía eléctrica por un importe de \$ 239,319,692.65 el cual representa el **27.13%**, del total de los Gastos de Funcionamiento en este periodo, este insumo es indispensable para la extracción de agua de los pozos que se distribuye a la ciudadanía.
- c) También incluye el costo del servicio T3 Volumen de agua en bloque del sistema acueducto "EL REALITO " por un importe de \$ 74,597,266.16 el cual representa el **8.46%** del total de los Gastos de Funcionamiento generados en el periodo.

Bajo protesta de decir verdad declaramos que los Estados Financieros y sus notas, son razonablemente correctos y son responsabilidad del emisor.

Ing. José Enrique Torres López
 Director General
 Autorizó

C.P. Salvador Medrano Argote
 Director de Administración y Finanzas
 Elaboró

C. P. Rafael Munguía Garduño
 Contralor Interno
 Revisó



Notas a los Estados Financieros / NOTAS DE DESGLOSE
Notas al Estado de Variación en la Hacienda Pública
MODIFICACIONES AL PATRIMONIO CONTRIBUIDO

Organismo Intermunicipal Metropolitano de Agua Potable Alcantarillado, Saneamiento y Servicios Conexos de los Municipios de Cerro de San Pedro, San Luis Potosí y Soledad de Graciano Sánchez

a 31 de Diciembre 2021

Cuenta	Nombre de la cuenta	Saldo Inicial	Saldo Final	Modificación	Tipo	Naturaleza
Hacienda Pública/Patrimonio Contribuido						
311.0.0.00.00.0000	Aportaciones	28,653,021.32	28,653,021.32	0.00	Aportaciones	Particulares
312.0.0.00.00.0000	Donaciones de Capital	789,931,397.20	833,602,713.00	43,671,315.80	Donaciones de Capital	* Particulares
	Total	818,584,418.52	862,255,734.32	43,671,315.80		

* Este importe corresponde a las aportaciones en infraestructura de agua y drenaje entregadas por los fraccionadores.

Bajo protesta de decir verdad declaramos que los Estados Financieros y sus notas, son razonablemente correctos y son responsabilidad del emisor.

Ing. José Enrique Torres López
 Director General
 Autorizó

C.P. Salvador Medrano Argote
 Director de Administración y Finanzas
 Elaboró

C. P. Rafael Munguía Garduño
 Contralor Interno
 Revisó

Notas a los Estados Financieros / NOTAS DE DESGLOSE
Notas al Estado de Variación en la Hacienda Pública
MODIFICACIONES AL PATRIMONIO GENERADO

Organismo Intermunicipal Metropolitano de Agua Potable Alcantarillado, Saneamiento y Servicios Conexos de los Municipios de Cerro de San Pedro, San Luis Potosí y Soledad de Graciano Sánchez

a 31 de Diciembre 2021

Cuenta	Nombre de la cuenta	Saldo Inicial	Saldo Final	Modificación	Tipo	Naturaleza
Hacienda Pública/Patrimonio Generado						
321.0.0.00.00.0000	Resultados del Ejercicio Ahorro/Desahorro	45,119,237.00	-47,082,371.63	-92,201,608.63	Actualización de la Hacienda Pública/Patrimonio	Propios y Federales
322.0.0.00.00.0000	Resultado de Ejercicios Anteriores	952,980,505.91	997,756,352.36	44,775,846.45	Actualización de la Hacienda Pública/Patrimonio	Propios y Federales
325.0.0.00.00.0000	Rectificaciones de Resultados de Ejercicios Anteriores	-547,544,998.08	-547,544,998.08	*	Actualización de la Hacienda Pública/Patrimonio	Propios y Federales
	Total	450,554,744.83	403,128,982.65			

* Al 31 de Diciembre 2021 se adecuó el Resultado de Ejercicios Anteriores por un importe de \$ -343,390.55, con el siguiente detalle:

Proveedor	Motivo de la modificación	Importe
Registro Internos	Registro en Enero 2021 reconocimiento Recaudacion no Identificada correspondiente a ejercicios Anteriores	308,250.80
Santander México, S.A.	Cargo renta de ATM Home Deposit mes de oct 2020 SG:2021010239;Ref:CFDI 5150023225	-228,362.23
Registro Internos (Yuvila Desarrolladores, S.A. de C.V. fraccionador)	Registro en Enero 2021 reconocimiento Recaudacion no Identificada correspondiente a ejercicios Anteriores	151,524.62
Comisión Estatal del Agua	Tratamiento de agua residual del influente del Tanque Tenorio mes de Noviembre 2020 F 21101	-3,378,052.80
Registro Internos	Registro de Materiales (Thoner, cartuchos, correctores, cintas, cabezal, papel)	-178,219.28
Registro Internos	Registro diferencias en material	2,146.17

Total Play Comunicaciones, S.A. de C.V.	Cancelación de consumo de Agosto 2020 Fact-B1-136294009P1-3, duplicado en Fact. B1-138499444P1-3 de Septiembre-Octubre 2020.	913.29
Registro Internos	Registro en Febrero 2021 reconocimiento Recaudacion no Identificada correspondiente a ejercicios Anteriores	213,429.23
Banco Santander, S.A.	Cancelación Gastos por Comprobar por comisiones por uso de terminal punto de venta de Octubre, Noviembre y Diciembre de 2018	-11,883.04
Servicio Pan Americano de Protección S.A. de C.V.	Cancelación de póliza PD-201807-00476, registro duplicado de factura FEAB1568357	29,608.51
Estado de San Luis Potosí	Pago de placas Ejercicio 2019, Flotilla Vehicular	-5,736.00
Registro Internos	Reclasificación de intereses ganados de valores diciembre 2020, para reintegrar por el programa PROSANEAR 2020	-217.80
Registro Internos	Registro en Marzo 2021 reconocimiento Recaudacion no Identificada correspondiente a ejercicios Anteriores	148,530.88
Registro Internos	Registro en Abril 2021 reconocimiento Recaudacion no Identificada correspondiente a ejercicios Anteriores	132,175.75
Registros Internos	Traspaso de obra INTERAPAS-DPC-01-2019-AD	-425,059.38
Registros Internos	Traspaso de obra INTERAPAS-DPC-03-2019-AD	-158,358.12
Registros Internos	Traspaso de obra PRODDER-40-2019-AD	-241,379.24
Registros Internos	Traspaso de obra PRODDER-40-2019-AD	-241,379.24
Tesorería de la Federación	Reintegro del recurso no ejercido PROSANEAR 2020	-6,663,255.75
Tesorería de la Federación	Reintegro del recurso no ejercido PRODDER 2020	-4,450,511.40
Tesorería de la Federación	Cargas financieras generadas por el programa PROSANEAR 2020	-124,908.00
Tesorería de la Federación	Cargas financieras generadas por el programa PRODDER 2020	-83,429.00
Registros Internos	Registro en Mayo 2021 reconocimiento Recaudación no Identificada correspondiente a ejercicios Anteriores	99,942.46
Registros Internos	Registro de la donación de 1 PC de escritorio ADM Ryzen e impresora HP , modelo never stop pro	16,000.00
Registros Internos	Reclasificación cargas financieras generadas por el programa PROSANEAR 2020	124,908.00
Registros Internos	Reclasificación cargas financieras generadas por el programa PRODDER 2020	83,429.00
Registros Internos	Reintegro la Tesorería de la Federación del recurso no acreditado en el cierre del programa PROSANEAR 2020	-18,879.43
Registros Internos	Cancelación saldo por pagar a la Comisión Estatal del Agua por tratarse de un pasivo que se reconoció en convenios que con posterioridad se celebraron con Gobierno del Estado y Comisión Estatal del Agua	14,466,233.62
Registros Internos	Cancelación de saldo por diferencia	211.83
Registros Internos	Cancelación de saldo por diferencia	250.78
Registros Internos	Cancelación facturas por antigüedad de saldos F-IND4401	457.02

Registros Internos	Cancelación facturas por antigüedad de saldos en facturas: B 1068 BOND VECTORES, B 1121 SERVICIO DE BOND VECTORES 223215	407.97
Registros Internos	Cancelación de facturas por antigüedad de saldos a Fact. NS 4442	3,900.00
Registros Internos	Cancelación Fact-284	2,590.00
Registros Internos	Cancelación Descuento de intereses de préstamos al personal SLP 1a Quincena Noviembre PD-201611-00156 733040	30.00
Registros Internos	Cancelación Factura C 3794 por antigüedad de saldos. FESTEJO FIN DE AÑO (15 platillo adicionales no autorizados) (PC-201612-00619)	5,634.23
Registros Internos	Cancelación saldo de Factura: A-1083 donativo al sistema de drenaje correspondiente al mes de septiembre 2016.	30.00
Registros Internos	Cancelación por antigüedad de saldos de honorarios factura RH014	636.00
Registros Internos	Cancelacion de facturas varias 44E589CEDE40, 036EA9B6250A, A6FD93AE70A5	75,000.00

Bajo protesta de decir verdad declaramos que los Estados Financieros y sus notas, son razonablemente correctos y son responsabilidad del emisor.

Ing. José Enrique Torres López
 Director General
 Autorizó

C.P. Salvador Medrano Argots
 Director de Administración y Finanzas
 Elaboró

C. P. Rafael Mungula Garduño
 Contralor Interno
 Revisó



Notas a los Estados Financieros / NOTAS DE DESGLOSE
 Notas al Estado de Flujos de Efectivo
EFFECTIVO Y EQUIVALENTES FLUJO DE EFECTIVO

Organismo Intermunicipal Metropolitano de Agua Potable Alcantarillado, Saneamiento y Servicios Conexos de los Municipios de Cerro de San Pedro, San Luis Potosí y Soledad de Graciano Sánchez

a 31 de Diciembre 2021

Cuenta	Concepto	2021	2020
Efectivo y Equivalentes Flujo de Efectivo			
Efectivo		243,159.30	362,320.13
Bancos/ Tesorería		123,846,553.77	201,453,102.43
Bancos/Dependencias y Otros		0.00	0.00
Inversiones Temporales (hasta 3 meses)		3,203,243.83	28,922,330.82
Fondos con Afectación Específica		0.00	0.00
Depósitos de Fondos de Terceros en Garantía y/o Administración		0.00	0.00
Otros Efectivos y Equivalentes		0.00	0.00
Total de Efectivo y Equivalentes		127,292,956.90	230,737,753.38

Bajo protesta de decir verdad declaramos que los Estados Financieros y sus notas, son razonablemente correctos y son responsabilidad del emisor.

Ing. José Enrique Torres López
 Director General
 Autorizó

C.P. Salvador Medrano Argote
 Director de Administración y Finanzas
 Elaboró

C. P. Rafael Munguía Garduño
 Contralor Interno
 Revisó

Notas a los Estados Financieros / NOTAS DE DESGLOSE
 NOTAS AL ESTADO DE FLUJOS DE EFECTIVO

Detalle de adquisiciones de bienes muebles e inmuebles realizadas durante el ejercicio 2021

Organismo Intermunicipal Metropolitano de Agua Potable Alcantarillado, Saneamiento y Servicios Conexos de los Municipios de Cerro de San Pedro, San Luis Potosí y Soledad de Graciano Sánchez

a 31 de Diciembre 2021

Número de la cuenta contable	Nombre de la cuenta contable	Fecha de adquisición	Descripción de la adquisición	Costo total del bien mueble adquirido	Uso o destino	Importe pagado en el ejercicio
Bienes Muebles						
124.1.1.00.00.0000	Muebles de Oficina y Estantería	14-abr-21	(9268) 01 ARCHIVERO 4 GAVETAS COLOR NEGRO. MARCA LP MOD. A-9105.	7,575.00	DIRECCION DE PLANEACION Y CONSTRUCCION	7,575.00
124.1.1.00.00.0000	Muebles de Oficina y Estantería	04-may-21	(9278) 01 ARCHIVERO DE 4 GAVETAS METALICO COLOR NEGRO, MARCA LP MODELO A-9105.PARA ACOMODO DE EXPEDIENTES EN LA SUBDIRECCION DE RECURSOS HUMANOS	7,575.00	DIRECCION DE ADMINISTRACION Y FINANZAS	7,575.00
124.1.1.00.00.0000	Muebles de Oficina y Estantería	06-nov-21	(9333) 01 SILLON EJECUTIVO C/DESCANSABRAZOS,RECLINABLE,GIRATORIO Y PISTON	6,600.00	DIRECCION GENERAL	6,600.00
124.1.3.00.00.0000	Equipo de Cómputo y de Tecnologías de la Información	18-feb-21	(9241) 01 COMPUTADORA DE ESCRITORIO. DESKTOP DELL VOSTRO 3681,PROCESADOR INTEL CORE I7 10700 HASTA 4.8 GHZ, 8GB DDR4 DISCO DURO DE1TB UHD GRAPHICS 630 WINDOWS 10 PRO 64 BITS No.SERIE: FRQNF73, MONITOR DE 27" SERIE 9S5FDZ2 FOLIO PATRIMONIAL 9242 , MOUSE Y TECLADO	25,135.00	DIRECCION DE PLANEACION Y CONSTRUCCION	25,135.00
124.1.3.00.00.0000	Equipo de Cómputo y de Tecnologías de la Información	18-feb-21	(9243) 01 COMPUTADORA DE ESCRITORIO. DESKTOP DELL VOSTRO 3681,PROCESADOR INTEL CORE I7 10700 HASTA 4.8 GHZ, 8GB DDR4 DISCO DURO DE1TB UHD GRAPHICS 630 WINDOWS 10 PRO 64 BITS No.SERIE:CQQNF73 , MONITOR DE 27" SERIE 945FDZ2 FOLIO PATRIMONIAL 9244 , MOUSE Y TECLADO	25,135.00	DIRECCION DE PLANEACION Y CONSTRUCCION	25,135.00
124.1.3.00.00.0000	Equipo de Cómputo y de Tecnologías de la Información	18-feb-21	(9245) 01 COMPUTADORA DE ESCRITORIO. DESKTOP DELL VOSTRO 3681,PROCESADOR INTEL CORE I7 10700 HASTA 4.8 GHZ, 8GB DDR4 DISCO DURO DE1TB UHD GRAPHICS 630 WINDOWS 10 PRO 64 BITS No.SERIE: CLQNF73, MONITOR DE 27" SERIE 6S5FDZ2. FOLIO PATRIMONIAL 9246 , MOUSE Y TECLADO	25,135.00	DIRECCION DE PLANEACION Y CONSTRUCCION	25,135.00
124.1.3.00.00.0000	Equipo de Cómputo y de Tecnologías de la Información	11-mar-21	(9250) 01 COMPUTADORA DE ESCRITORIO DELL VOSTRO 3681 SFF C13 -10100 1TB 4G No.SERIE: 9QYDF73 CON MONITOR SERIE 8LS4F73 FOLIO PATRIMONIAL 9251, MOUSE Y TECLADO	17,369.85	DELEGACION DE SOLEDAD DE GRACIANO SANCHEZ Y CERRO DE SAN PEDRO	17,369.85
124.1.3.00.00.0000	Equipo de Cómputo y de Tecnologías de la Información	11-mar-21	(9252) 01 COMPUTADORA DE ESCRITORIO DELL VOSTRO 3681 SFF C13 -10100 1TB No.SERIE: 4G2MYDF73 CON MONITOR SERIE 8LN3F73 FOLIO PATRIMONIAL 9253, MOUSE Y TECLADO	17,369.85	DELEGACION DE SOLEDAD DE GRACIANO SANCHEZ Y CERRO DE SAN PEDRO	17,369.85
124.1.3.00.00.0000	Equipo de Cómputo y de Tecnologías de la Información	11-mar-21	(9254) 01 COMPUTADORA DE ESCRITORIO DELL VOSTRO 3681 SFF C13 -10100 1TB 4G No.SERIE: 1MYDF73 CON MONITOR SERIE 8S56F73 FOLIO PATRIMONIAL 9255, MOUSE Y TECLADO	17,369.85	DELEGACION DE SOLEDAD DE GRACIANO SANCHEZ Y CERRO DE SAN PEDRO	17,369.85
124.1.3.00.00.0000	Equipo de Cómputo y de Tecnologías de la Información	11-mar-21	(9256) 01 COMPUTADORA DE ESCRITORIO DELL VOSTRO 3681 SFF C13 -10100 1TB 4G No.SERIE: DQYDF73 CON MONITOR SERIE 8M26F73 FOLIO PATRIMONIAL 9257, MOUSE Y TECLADO	17,369.85	DELEGACION DE SOLEDAD DE GRACIANO SANCHEZ Y CERRO DE SAN PEDRO	17,369.85
124.1.3.00.00.0000	Equipo de Cómputo y de Tecnologías de la Información	05-abr-21	(9262) 01 COMPUTADORA DE ESCRITORIO HP 280 G2 INTEL CORE I5 4 GB , 1000 GB DVD+ RW WINDOWA 10 PRO No.SERIE: 4CE04229HT, CON MONITOR SERIE 3CQ0121JL0 CON FOLIO PATRIMONIAL 9263 HP UV 194 18 .5" NEGRO CON TECLADO Y MOUSE	17,309.00	DIRECCION DE COMERCIALIZACION	17,309.00
124.1.3.00.00.0000	Equipo de Cómputo y de Tecnologías de la Información	05-abr-21	(9264) 01 COMPUTADORA DE ESCRITORIO HP 280 G2 INTEL CORE I5 4 GB, 1000 GB DVD+ RW WINDOWS 10 PRO No.SERIE:4CE04229H3, CON MONITOR SERIE 3CQ014N1W FOLIO PATRIMONIAL 9265 HP UV 194 18 .5" NEGRO, TECLADO Y MOUSE	17,309.00	DIRECCION DE COMERCIALIZACION	17,309.00
124.1.3.00.00.0000	Equipo de Cómputo y de Tecnologías de la Información	05-abr-21	(9264) 01 COMPUTADORA DE ESCRITORIO HP 280 G2 INTEL CORE I5 4 GB, 1000 GB DVD+ RW WINDOWS 10 PRO No.SERIE:4CE8013Q8B , CON MONITOR SERIE 3CQ0140PPN FOLIO PATRIMONIAL 9267 HP UV 194 18 .5" NEGRO, TECLADO Y MOUSE	17,309.00	DIRECCION DE COMERCIALIZACION	17,309.00

124.1.3.00.00.0000	Equipo de Cómputo y de Tecnologías de la Información	22-abr-21	(9269) 01 COMPUTADORA DE ESCRITORIO PROCESADOR INTEL CORE I5 No.SERIE: 4CE10815JC, TECLADO, MOUSE; C/MONITOR LCD 18.5, N° SERIE CNC0112W9J FOLIO PATRIMONIAL 9270	20,153.77	DIRECCION DE ADMINISTRACION Y FINANZAS	20,153.77
124.1.3.00.00.0000	Equipo de Cómputo y de Tecnologías de la Información	22-abr-21	(9271) 01 COMPUTADORA DE ESCRITORIO PROCESADOR INTEL CORE I5 No.SERIE: 4CE10815P5; TECLADO, MOUSE; C/MONITOR LCD 18.5, N° SERIE CNC0112W9X FOLIO PATRIMONIAL 9272	20,153.77	DIRECCION DE ADMINISTRACION Y FINANZAS	20,153.77
124.1.3.00.00.0000	Equipo de Cómputo y de Tecnologías de la Información	15-jul-21	01 IMPRESORA LASER. EQUIPO MULTIFUNCIONAL RICOH MP, C3003 MEMORIA RAM DE 2.0 GB, IMPRESION MEDIANTE NFC, CPU/MC-SIERRA RM7035 600 MHZ, RESOLUCION DE HASTA 1200X1200 PPP, IMPRESION DUPLEX (CARTA Y DOBLECARTA) AUTOMATICA, CONECTIVIDAD USB 2.0 Y ETHERNET 10/100 BASE-TX, S.O. COMPATIBLE: WINDOWS VISTA, 7, 8, 10, SERVER Y MAC(OPCIONAL) RICOH MODELO MPC-3003. No.SERIE: E155MC60914	22,450.00	DIRECCION GENERAL	22,450.00
124.1.3.00.00.0000	Equipo de Cómputo y de Tecnologías de la Información	16-ago-21	i5 4 GB F, INTEL CORE I5-10500 3.10 GHz, 8GB, RAM 1 TB, WINDOWS 10 PRO 64 bit, No. SERIE 4CE123Y0YF MONITOR 18.5" N/S 3C00500414 FOLIO PATRIMONIAL 9303, TECLADO Y MOUSE I C.P. Juan Jose Lopez Rodriguez del Area de Contabilidad	16,367.00	DIRECCION DE ADMINISTRACION Y FINANZAS	16,367.00
124.1.3.00.00.0000	Equipo de Cómputo y de Tecnologías de la Información	18-oct-21	(F.9331) 01 COMPUTADORA DE ESCRITORIO DELL OMNIPLEX 3080 MFF C1S10500 T 8GB WINDOWS 10P, 3WTY No. SERIE.9JZM3, CON MONITOR LED 21.5" FULL HD WIDESCREEN M HDMI, DISPLAYPORT. N/S/ BNC8V83 (9332). CON MOUSE Y TECLADO	20,474.60	DIRECCION DE ADMINISTRACION Y FINANZAS	20,474.60
124.1.3.00.00.0000	Equipo de Cómputo y de Tecnologías de la Información	17-nov-21	(9338) 01 COMPUTADORA DE ESCRITORIO DESKTOP DELL OPTIPLEX 3080MFF I5 8GB 256SSD W10P No.serie: 9L4M2G3 MOUSE Y TECLADO INCLUYE MONITOR DELL 22" P2222H CON FOLIO PATRIMONIAL 9339 N/S 9LAL2G3	28,513.69	DIRECCION DE ADMINISTRACION Y FINANZAS	28,513.69
124.1.3.00.00.0000	Equipo de Cómputo y de Tecnologías de la Información	17-nov-21	(9336) 01 COMPUTADORA DE ESCRITORIO DESKTOP DELL OPTIPLEX 3080MFF I5 8GB 256SSD W10P INCLUYE MOUSE Y TECLADO CON MONITOR DELL 22 P2222H N/S HRD8W83 CON FOLIO PATRIMONIAL 9337.	28,513.69	DIRECCION DE ADMINISTRACION Y FINANZAS	28,513.69
124.1.3.00.00.0000	Equipo de Cómputo y de Tecnologías de la Información	17-nov-21	(9340) IMPRESORA TERMICA DE TICKET BIXOLON SRP-F310, TERMICA DIRECTA, 180 DPI, 350 MM/S No.serie: USAB0KA21080033	7,290.29	DIRECCION DE ADMINISTRACION Y FINANZAS	7,290.29
124.1.3.00.00.0000	Equipo de Cómputo y de Tecnologías de la Información	17-nov-21	IMPRESORA TERMICA DE TICKET BIXOLON SRP-F310, TERMICA DIRECTA, 180 DPI, 350 MM/S No.serie: USAB0KA21080004	7,290.29	ADMINISTRACION Y FINANZAS	7,290.29
124.1.3.00.00.0000	Equipo de Cómputo y de Tecnologías de la Información	09-nov-21	(9335) 01 COMPUTADORA DE ESCRITORIO MARCA DELL No.serie: 2RWH4F3 CON MOUSE Y TECLADO DESKTOP DELL VOSTRO 3681 INTEL CORE I7 10700 DISCO 1GB RAM 8GB WINDOWS 10 PRO , CON LICENCIA DE OFFICE CON MONITOR N/S ETF4M0122304U	24,432.00	DIRECCION DE ADMINISTRACION Y FINANZAS	24,432.00
124.1.3.00.00.0000	Equipo de Cómputo y de Tecnologías de la Información	30-dic-21	9354 Computadora portátil marca hp 250g, 15.6" hd, intel core i7-1065g7, 1.30 ghz 8gb, 1tb, windows 10 prop 64 bit 3,90 ghz, memoria ram 8 gb, dd 1 tb, windows 10 pro (64 bits), oficina empresa de acuerdo al contrato INTERAPAS-PRÓDDER-10-2021.	19,652.00		
124.1.3.00.00.0000	Equipo de Cómputo y de Tecnologías de la Información	30-dic-21	9355 Computadora Intel Core i7, 8GB HDI TB marca hpc 280 g5. intel core i7-10700 2.90hz, 8gb, windows 10 pro (64 bits), oficina empresa , incluye mouse, teclado y monitor led 23" elite display e23 g4 tod, widescreen, hdmi, con folio patrimonial 9356 n/s según contrato INTERAPAS-PRÓDDER-10-2021.	28,596.00		
124.1.3.00.00.0000	Equipo de Cómputo y de Tecnologías de la Información	30-dic-21	9357 Computadora Intel Core i7, 8GB HDI TB	28,596.00		
124.1.3.00.00.0000	Equipo de Cómputo y de Tecnologías de la Información	30-dic-21	9359 Computadora Intel Core i7, 8GB HDI TB	28,596.00		
124.1.3.00.00.0000	Equipo de Cómputo y de Tecnologías de la Información	30-dic-21	9361 Computadora Intel Core i7, 8GB HDI TB	28,596.00		
124.1.3.00.00.0000	Equipo de Cómputo y de Tecnologías de la Información	30-dic-21	9363 Computadora Intel Core i7, 8GB HDI TB	28,596.00		
124.1.3.00.00.0000	Equipo de Cómputo y de Tecnologías de la Información	30-dic-21	9365 Computadora Intel Core i7, 8GB HDI TB	28,596.00		
124.1.3.00.00.0000	Equipo de Cómputo y de Tecnologías de la Información	30-dic-21	9367 Computadora Intel Core i7, 8GB HDI TB	28,596.00		
124.1.3.00.00.0000	Equipo de Cómputo y de Tecnologías de la Información	30-dic-21	9369 Computadora Intel Core i7, 8GB HDI TB	28,596.00		

124.1.3.00.00.0000	Equipo de Cómputo y de Tecnologías de la Información	30-dic-21	9371 Computadora Intel Core i7,8GB HDI TB	28,596.00		
124.1.3.00.00.0000	Equipo de Cómputo y de Tecnologías de la Información	30-dic-21	9373 Computadora Intel Core i7,8GB HDI TB	28,596.00		
124.1.3.00.00.0000	Equipo de Cómputo y de Tecnologías de la Información	30-dic-21	9375 Computadora Intel Core i7,8GB HDI TB	28,596.00		
124.1.3.00.00.0000	Equipo de Cómputo y de Tecnologías de la Información	30-dic-21	9377 Computadora Intel Core i7,8GB HDI TB	28,596.00		
124.1.3.00.00.0000	Equipo de Cómputo y de Tecnologías de la Información	30-dic-21	9379 Computadora Intel Core i7,8GB HDI TB	28,596.00		
124.1.3.00.00.0000	Equipo de Cómputo y de Tecnologías de la Información	30-dic-21	9381 Computadora Intel Core i7,8GB HDI TB	28,596.00		
124.1.3.00.00.0000	Equipo de Cómputo y de Tecnologías de la Información	30-dic-21	9383 Computadora Intel Core i7,8GB HDI TB	28,596.00		
124.1.3.00.00.0000	Equipo de Cómputo y de Tecnologías de la Información	30-dic-21	9385 Computadora Intel Core i7,8GB HDI TB	28,596.00		
124.1.3.00.00.0000	Equipo de Cómputo y de Tecnologías de la Información	30-dic-21	9387 Computadora Intel Core i7,8GB HDI TB	28,596.00		
124.1.3.00.00.0000	Equipo de Cómputo y de Tecnologías de la Información	30-dic-21	9389 Computadora Intel Core i7,8GB HDI TB	28,596.00		
124.1.3.00.00.0000	Equipo de Cómputo y de Tecnologías de la Información	30-dic-21	9391 Computadora Intel Core i7,8GB HDI TB	28,596.00		
124.1.3.00.00.0000	Equipo de Cómputo y de Tecnologías de la Información	30-dic-21	9393 Computadora Intel Core i7,8GB HDI TB	28,596.00		
124.3.2.00.00.0000	Instrumental Médico y de Laboratorio	18-may-21	(9287) TURBIDIMETRO PORTATIL HACH 2100Q. No.SERIE: 20030C084507 PARA PLANTA DE TRATAMIENTO DE AGUAS RESIDUALES PUERTA REAL, PTASGS01.	45,977.72	DIRECCION DE OPERACIÓN Y MANTENIMIENTO	45,977.72
124.3.2.00.00.0000	Instrumental Médico y de Laboratorio	18-may-21	01 (9289) AGITADOR PORTÁTIL PARA PRUEBAS DE 4 JARRAS DE 1 LT 249150 en Planta de tratamiento de aguas residuales Puerta Real, PTASGS01.	71,401.59	DIRECCION DE OPERACIÓN Y MANTENIMIENTO	71,401.59
124.4.1.00.00.0000	Automóviles y Equipo Terrestre	10-mar-21	Manguera de alta presión 1 pulgada (120 metros) para 3000 PSI	54,589.40	DIRECCION DE COMERCIALIZACION	54,589.40
124.4.1.00.00.0000	Automóviles y Equipo Terrestre	27-abr-21	(9273) AUTOMOVIL NISSAN VERSA ECO 350. 01 Automóvil 4 puertas, 4 cilindros, VERSA V- DRIVE Transmisión Manual AA. Modelo: 2021. Número de motor: HR16439025U, Marca Nissan. No.Serie: 3N1CN7AD1MK-392206, Color: CAFÉ ACERO (ADQUISICION DE VEHICULOS MEDIANTE PROCESO I.R.21-03)	183,243.10	DIRECCION DE OPERACIÓN Y MANTENIMIENTO	183,243.10
124.4.1.00.00.0000	Automóviles y Equipo Terrestre	27-abr-21	(9274) AUTOMOVIL NISSAN VERSA ECO 351. 01 Automóvil 4 puertas, 4 cilindros, VERSA V- DRIVE Transmisión Manual AA. Modelo: 2021. Número de motor: HR16445715W, Marca Nissan. No.Serie: 3N1CN7AD3MK-393132, Color: PLATA. (ADQUISICION DE VEHICULOS MEDIANTE PROCESO I.R.21-03)	183,243.10	DIRECCION DE ADMINISTRACION Y FINANZAS	183,243.10
124.4.1.00.00.0000	Automóviles y Equipo Terrestre	27-abr-21	(9275) AUTOMOVIL NISSAN VERSA ECO 352. 01 Automóvil 4 puertas, 4 cilindros, VERSA V- DRIVE Transmisión Manual AA. Modelo: 2021. Marca Nissan. No.motor: HR16436871U, No.Serie: 3N1CN7AD6MK-391715, Color: ROJO METÁLICO (ADQUISICION DE VEHICULOS MEDIANTE PROCESO I.R.21-03)	183,243.10	DIRECCION DE OPERACIÓN Y MANTENIMIENTO	183,243.10
124.4.1.00.00.0000	Automóviles y Equipo Terrestre	27-abr-21	(9276) CAMIONETA ECO 353. 01 Camioneta Pick Up, NP300 doble cabina, 4 puertas, 4 cilindros, estándar S TM DH AA. Modelo: 2020. Marca: NISSAN, Color: BLANCO, No.Motor: QR25367122H, No. Serie: 3N6AD33A6LK-950174	317,993.10	DIRECCION DE ADMINISTRACION Y FINANZAS	317,993.10
124.4.1.00.00.0000	Automóviles y Equipo Terrestre	27-abr-21	(9277) CAMIONETA ECO 354. 01 Camioneta Pick Up, NP300 doble cabina, 4 puertas, 4 cilindros, estándar S TM DH AA. Modelo: 2020. Marca: NISSAN, Color: ROJO, No. Motor: QR25391043H No. Serie: 3N6AD33A5LK-974420	298,662.07	DIRECCION DE ADMINISTRACION Y FINANZAS	298,662.07
124.4.1.00.00.0000	Automóviles y Equipo Terrestre	30-dic-21	Recurso federal. 01 equipo pesado VIN: 3HTWYAHT3NN616915 Serie: 85200390 INTERAPAS-PRODDER-16-2021 / adquisición de equipos nuevos camiones vector de alta presión, presión mínima de 2000 psi y succión mínima de 4500 CFM	11,096,316.00	DIRECCION DE OPERACIÓN Y MANTENIMIENTO	
124.4.1.00.00.0000	Automóviles y Equipo Terrestre	30-dic-21	Recurso propio. 01 equipo pesado VIN: 3HTWYAHT3NN617096 Serie: 85200391 INTERAPAS-PRODDER-16-2021 / adquisición de equipos nuevos camiones vector de alta presión, presión mínima de 2000 psi y succión mínima de 4500 CFM	11,096,316.00	DIRECCION DE OPERACIÓN Y MANTENIMIENTO	

124.4.2.00.00.0000	Carrocerías y Remolques	17-ago-21	(6304) Carrocería ensamblado Consistente en fabricación de estructura metálica tipo camper en acero tubular de 1 1/2" dec. 30 con lámina negra cal. 14 de acero al carbón. Fabricación de puertas traseras y paredes laterales, puertas a dos hojas con bisagras y herrajes de seguridad, así como pintura, medidas: altura 0.90 mts x ancho 1.83 mts largo 2.13 mts. para la camioneta Pick-Up Silverado placas TD-5231B. ECO. 267. (Esta requisición cancela y sustituye a la requisición 02 0007332 del 17 de junio del 2021).	21,850.00	DIRECCION DE OPERACION Y MANTENIMIENTO	21,850.00
124.4.9.00.00.0000	Otros Equipos de Transporte	24-feb-21	(9247) 01 MOTOCICLETA ECO 346 COLOR BLANCO MARCA HONDA MODELO 2021 CGL 125 TOOL No.SERIE: 3H1JA5451MD10327D , MOTOR JA47E5053539 , PEDIDO NMO15735	22,189.66	DIRECCION DE COMERCIALIZACION	22,189.66
124.4.9.00.00.0000	Otros Equipos de Transporte	24-feb-21	(9248) 01 MOTOCICLETA ECO 347 COLOR BLANCO MARCA HONDA MODELO 2021 CGL 125 TOOL , MOTOR JA47E5056823 , No.SERIE: 3H1JA5454MD105806, PEDIDO NMO15736	22,189.66	DIRECCION DE COMERCIALIZACION	22,189.66
124.4.9.00.00.0000	Otros Equipos de Transporte	24-feb-21	(9249) 01 MOTOCICLETA ECO 348 COLOR BLANCO MARCA HONDA MODELO 2021 CGL 125 TOOL , MOTOR JA47E5056510 , No.SERIE: 3H1JA5457MD105797, PEDIDO NMO15737	22,189.66	DIRECCION DE COMERCIALIZACION	22,189.66
124.4.9.00.00.0000	Otros Equipos de Transporte	24-feb-21	(9250) 01 MOTOCICLETA ECO 349 COLOR BLANCO MARCA HONDA MODELO 2021 CGL 125 TOOL , MOTOR JA47E5056565 , No.SERIE: 3H12A5452ND105806, PEDIDO NMO15736	22,189.66	DIRECCION DE COMERCIALIZACION	22,189.66
124.4.9.00.00.0000	Otros Equipos de Transporte	29-dic-21	01 MOTOCICLETA No. DE SERIE 3H1JA5456ND202683 No. DE MOTOR JA47E5069972	23,267.24	DIRECCION DE COMERCIALIZACION	23,267.24
124.4.9.00.00.0000	Otros Equipos de Transporte	29-dic-21	01 MOTOCICLETA No. DE SERIE 3H1JA5454ND202862 No. MOTORO JA47E5069979	23,267.24	DIRECCION DE COMERCIALIZACION	23,267.24
124.4.9.00.00.0000	Otros Equipos de Transporte	29-dic-21	01 MOTOCICLETA No. DE SERIE 3H1JA5450ND202860 No. DE MOTOR JA47E5069975	23,267.24	DIRECCION DE COMERCIALIZACION	23,267.24
124.4.9.00.00.0000	Otros Equipos de Transporte	29-dic-21	01 MOTOCICLETA No. DE SERIE 3H1JA5457ND202918 No. DE MOTOR JA47E5070117	23,267.24	DIRECCION DE COMERCIALIZACION	23,267.24
124.6.2.00.00.0000	Maquinaria y Equipo Industrial	11-may-21	(9289) 01 ELECTROBOMBA SUMERGIBLE PARA UN GASTO DE 60 L/S A 220 METROS DE CARGA DINAMICA TOTAL. CON MOTOR ELÉCTRICO REBOBINABLE, 250 HP, 460V, 2 POLOS, 60 HZ, COJINETE DE EMPUJE AXIAL EN CERÁMICA/CARBÓN, CONEXIÓN NEMA ESTÁNDAR. CUERPO DE TAZONES EN HIERRO GRIS, IMPULSORES EN BRONCE, DESCARGA DE 6" NPT. SE REQUIERE LA COMPRA URGENTE DE LA ELECTROBOMBA SUMERGIBLE, PARA INCREMENTAR EL VOLUMEN DE EXTRACCIÓN DEL POZO, CON EL OBJETIVO DE REDUCIR EL DÉFICIT EN EL SUMINISTRO DE AGUA POTABLE QUE ACTUALMENTE SE TIENE EN LA ZONA DE INFLUENCIA DEL POZO,	309,400.00	DIRECCION DE OPERACION Y MANTENIMIENTO	309,400.00
124.6.2.00.00.0000	Maquinaria y Equipo Industrial	08-jun-21	(9294) PSLP007 VALENTÍN AMADOR 01 ELECTROBOMBA SUMERGIBLE PARA UN GASTO DE 10 L/S . 210 METROS DE CDT. CON CUERPO DE TAZONES EN HIERRO GRIS, IMPULSORES EN ACERO INOXIDABLE, EFICIENCIA MÍNIMA DEL 76% EN SU PUNTO DE MÁXIMA EFICIENCIA, VÁLVULA CHECK A LA DESCARGA CON ROSCA INTERNA DE 4" NPT Y ORIFICIO PARA DESCARGA LENTA. CON MOTOR ELÉCTRICO REBOBINABLE, ENFRIADO POR AGUA, TRIFÁSICO, POTENCIA MÍNIMA DE 50 HP, 440V, 2 POLOS, 60 HZ, EFICIENCIA MÍNIMA DEL MOTOR DEL 86%, COJINETE DE EMPUJE AXIAL TIPO KINGSBURY EN CERÁMICA/CARBÓN, CONEXIÓN NEMA ESTÁNDAR, PARA UNA TEMPERATURA DEL AGUA DE 30C. SIN No.SERIE.	119,400.00	DIRECCION DE OPERACION Y MANTENIMIENTO	119,400.00
124.6.2.00.00.0000	Maquinaria y Equipo Industrial	08-jul-21	PSLP003 ELECTROBOMBA SUMERGIBLE PARA UN GASTO DE 18 L/S PARA UN GASTO DE 18 L/S 220 METROS DE CDT. CON CUERPO DE TAZONES EN HIERRO GRIS, IMPULSORES EN ACERO INOXIDABLE, EFICIENCIA MÍNIMA DEL 76% EN SU PUNTO DE MÁXIMA EFICIENCIA, VÁLVULA CHECK A LA DESCARGA CON ROSCA INTERNA DE 4" NPT Y ORIFICIO PARA DESCARGA LENTA. CON MOTOR ELÉCTRICO REBOBINABLE, ENFRIADO POR AGUA, TRIFÁSICO, POTENCIA MÍNIMA DE 75 HP, 440V, 2 POLOS, 60 HZ, EFICIENCIA MÍNIMA DEL MOTOR DEL 86%, COJINETE DE EMPUJE AXIAL TIPO KINGSBURY EN CERÁMICA/CARBÓN, CONEXIÓN NEMA ESTÁNDAR, PARA UNA TEMPERATURA DEL AGUA DE 30°C.No.SERIE:261015	167,500.00	DIRECCION DE OPERACION Y MANTENIMIENTO	167,500.00

124.5.2.00.00.0000	Maquinaria y Equipo Industrial	18-ago-21	(9305) 01 ELECTROBOMBA SUMERGIBLE POZO RSL15 LA PILA ELECTROBOMBA SUMERGIBLE PARA MANEJO DE LODOS Y EFLUENTES PARA UN GASTO DE 12.5 LPS Y UNA CDT DE 30 MCA, DESCARGA DE 4". No.SERIE: 20110004	58,700.00	DIRECCION DE OPERACIÓN Y MANTENIMIENTO	58,700.00
124.6.2.00.00.0000	Maquinaria y Equipo Industrial	18-ago-21	01 BOMBA TURBINA VERTICAL LUBRICADA POR AGUA PARA UN GASTO DE 75 L/S A 230 METROS DE CARGA DINÁMICA TOTAL, IMPULSOR CERRADO EN BRONCE, TAZONES EN HIERRO GRIS CLASE 30, DIÁMETRO MÁXIMO DE 12", EFICIENCIA MÍNIMA DEL 84%, FLECHA EN ACERO INOXIDABLE AISI 416. CON DESCARGA A TUBERÍA DE 10" DE DIÁMETRO, PARA UNA TEMPERATURA DEL AGUA DE 35C, DEBERÁ CUMPLIR CON LA NOM-001-ENER-2014. PSLP119 REPARACIÓN Y MANTENIMIENTO DE BOMBA SUMERGIBLE No.SERIE. JM12MS12-0035 PARA POZO PSLP119 POZO AV. MÉXICO II.	148,265.00	DIRECCION DE OPERACIÓN Y MANTENIMIENTO	148,265.00
124.6.2.00.00.0000	Maquinaria y Equipo Industrial	18-ago-21	ELECTROBOMBA SUMERGIBLE PARA UN GASTO DE 18 L/S 220 MCA, 75 H.P., 440 V. PSLP031 JUAN SARABIA III.-No.SERIE: P22D410001	172,400.00	DIRECCION DE OPERACIÓN Y MANTENIMIENTO	172,400.00
124.6.2.00.00.0000	Maquinaria y Equipo Industrial	18-ago-21	(9308) 01 Motobomba electrica sumergible Marca SBP-Grundfos Mod. 81MLCB/MMS8000 25 LPS 210 Mca 88 HP Sum. 6Mts No.Serie. P217460003 PARA POZO PSLP033 TERMAL III	217,700.00	DIRECCION DE OPERACIÓN Y MANTENIMIENTO	217,700.00
124.6.2.00.00.0000	Maquinaria y Equipo Industrial	29-sep-21	(9327) 01 MOTOBOMBA ELÉCTRICA 30 L/S, A 60 METROS DE CARGA DINÁMICA TOTAL, SUCCIÓN Y DESCARGA DE 4" BRIDADA, MOTOR ELÉCTRICO VERTICAL.No.DE SEIRE: SCRH060421 RSL48 REBOMBEO CORDILLERA HIMALAYA	68,300.00	DIRECCION DE OPERACIÓN Y MANTENIMIENTO	68,300.00
124.6.2.00.00.0000	Maquinaria y Equipo Industrial	29-sep-21	(9328) 01 ARRANCADOR SUAVE 40 HP , 440V, CON CONTACTOR DE BY-PASS INCLUIDO, ARMADO EN GABINETE NEMA I, CON INTERRUPTOR TERMOMAGNÉTICO PRINCIPAL, BOTONES DE ARRANQUE Y PARO, LÁMPARA DE SEÑALIZACIÓN DE OPERACIÓN Y FALLA, PROTECCIONES DE ALTO/BAJO VOLTAJE, SOBRECORRIENTE/SUBCORRIENTE Y FALLA DE FASE. No. DE SEIRE: V2200030944-0024 RSL48 REBOMBEO CORDILLERA.HIMALAYA	65,500.00	DIRECCION DE OPERACIÓN Y MANTENIMIENTO	65,500.00
124.5.2.00.00.0000	Maquinaria y Equipo Industrial	15-sep-21	(9317) 01 BOMBA SUMERGIBLE PARA MANEJO DE AGUAS NEGRAS T RESIDUALES MARCA NABOHI, MODELO BC-02-12-43 de 1.0 HP, 3 fases 440 volts, 60 hertz, 2 polos, 3450 RPM con un motor de inducción jaula de ardilla y un arranque tipo estrella con un diámetro de descarga brida de 2 pulgadas de diámetro y un paso de sólidos de 2" de diámetro, sello mecánico doble de carbón contra cerámica empaquetadura de VITON elastomero de VITON para resistir altas temperaturas, impulsor tipo inatascable de 2 alabas. Para planta de tratamiento de aguas residuales Puerta Real, PTASGS01. No.SERIE: 10001PR	20,774.00	DIRECCION DE OPERACIÓN Y MANTENIMIENTO	20,774.00
124.6.2.00.00.0000	Maquinaria y Equipo Industrial	15-sep-21	(9318) 01 Bomba sumergible para manejo de aguas negras y aguas residuales marca NABOHI, modelo BCA-04-7.54-43 de 7.5 HP, 60 HERTZ, 440 VOLTS 4 POLOS 1735 RPM con un diámetro de descarga de 4" de diámetro y un paso de solidos de 3" de diámetro. El equipo cuenta con sello mecánico superior de carbón contra cerámica, empaquetadura de VITON elastomeros de VITON para resistir altas temperaturas y resorte de acero inoxidable en acabado espejo, sello mecánico superior de carburo de tungsteno contra carburo de silicio, empaquetadura de VITON. Para planta de tratamiento de aguas residuales Puerta Real, PTASGS01. BOMBA DE TANQUE DE HOMOGENIZACIÓN No.SERIE: 10002PR.	88,500.00	DIRECCION DE OPERACIÓN Y MANTENIMIENTO	88,500.00
124.6.2.00.00.0000	Maquinaria y Equipo Industrial	15-sep-21	(9319) 01 Bomba sumergible marca NABOHI para agua residual modelo BCB-06-56-23/43, potencia 5 HP, 3 fases voltaje de operación 440 V, 1185 RPM 60 HZ. (version fija) de diámetro y un paso de solidos de 3.5" de diámetro, el equipo cuenta con sello mecanico superior de carbón contra cerámica empaquetadura de VITON elastomero de VITON para resistir altas temperaturas y resorte de acero inoxidable en acabado espejo, sello mecánico inferior de carburo de tungsteno contra carburo de silicio, empaquetadura de VITON. Para planta de tratamiento de aguas residuales Puerta Real, PTASGS01.BOMBA SUMERGIBLE DE AGUA RESIDUAL PARA REACTORES. No.SERIE: NSI0003PR	182,882.00	DIRECCION DE OPERACIÓN Y MANTENIMIENTO	182,882.00

124.6.2.00.00.0000	Maquinaria y Equipo Industrial	15-sep-21	(9321) 01 AIREADOR SUMERGIBLE PAR AGUA RESIDUAL MARCA NABOHI MODELO AS-04-204-23/43, 20 HP, 3 FASES, VOLTAJE DE OPERACIÓN 440 VOLTS, 1735 RPM, 60 HERTZ. No.SERIE: NSI006PR	264,792.00	DIRECCION DE OPERACIÓN Y MANTENIMIENTO	264,792.00
124.6.2.00.00.0000	Maquinaria y Equipo Industrial	15-sep-21	(9322) 01 BOMBA SUMERGIBLE PARA MANEJO DE AGUAS NEGRAS Y RESIDUALES MARCA NABOHI MODELO BCB08-204-23/43 DE 20 HP, 3 FASES 60 HERTZ, 220/440 VOLTS, 4 POLOS 17355 RPM CON DIÁMETRO DE DESCARGA DE 8" Y UN PASO DE SÓLIDOS DE 3 1/2". No.SERIE: NSI007PR	188,734.00	DIRECCION DE OPERACIÓN Y MANTENIMIENTO	188,734.00
124.6.2.00.00.0000	Maquinaria y Equipo Industrial	15-sep-21	(9323) 01 BOMBA DOSIFICADORA MANUAL GRUNDFOS DDE 15-4-B-PVC/EC-X-311004GB, DE MEMBRANA CON VELOCIDAD VARIABLE SISTEMA ELECTRÓNICO DE CONTROL En planta de tratamiento de aguas residuales Puerta Real, PTASGS01. No.SERIE: NSI0008PR	18,850.00	DIRECCION DE OPERACIÓN Y MANTENIMIENTO	18,850.00
124.6.2.00.00.0000	Maquinaria y Equipo Industrial	22-sep-21	(9320) 01 BOMBA DOSIFICADORA DE MEMBRANA GRUNDFOS MOD. DME375-10 AR, 1X120-240 V CABEZAL PVDF PARA DIFUSIÓN DE PRODUCTOS QUÍMICOS DE PRODUCTOS QUÍMICOS EN PLANTA DE TRATAMIENTO DE AGUAS RESIDUALES PUERTA REAL PTASGS01. No.SERIE: NSI0005PR	152,572.00	DIRECCION DE OPERACIÓN Y MANTENIMIENTO	152,572.00
124.6.2.00.00.0000	Maquinaria y Equipo Industrial	22-sep-21	(9324) 01 BOMBA DOSIFICADORA DE MEMBRANA GRUNDFOS MOD. DME375-10 AR, 1X120-240 V CABEZAL PVDF. PARA DOSIFICACIÓN DE PRODUCTOS QUÍM. DE AGUAS RESIDUALES. PUERTA REAL PTASGS01. No.SERIE: NSI0020PR	152,572.00	DIRECCION DE OPERACIÓN Y MANTENIMIENTO	152,572.00
124.6.2.00.00.0000	Maquinaria y Equipo Industrial	16-sep-21	(9326) 01 MACROMEDIDOR DE FLUJO CON CABEZAL REMOTO PARA LECTURA, SALIDAS DIGITALES Y ANALÓGICAS DE 4A 20 MA. INCLUYE CABLEADO BLINDADO, CABLEADO ELÉCTRICO PARA INSTALACIÓN DE CABEZAL, REMOTO TUBERÍA TIPO CONDUCTO PARED GRUESA, TUBERÍA CONDUCTUAL PVC, PROGRAMACIÓN PUESTA EN OPERACIÓN PLANTA DE TRATAMIENTO DE AGUAS RESIDUALES PUERTA REAL PTASGS01.	160,057.00	DIRECCION DE OPERACIÓN Y MANTENIMIENTO	160,057.00
124.6.2.00.00.0000	Maquinaria y Equipo Industrial	09-sep-21	(9325) 01 ELECTROBOMBA SUMERGIBLE 12 L/S. 180 MCA, No. Serie: 6261075 CON MOTOR DE 50 H.P., 440V., 74 AMP. 170 MTS CABLE SUMERGIBLE PLANO 3X2 AWG 1000V, 01 VALVULA CHECK 4" 500 PSI, ARRANCADOR A TENSION REDUCIDA TIPO AUTOTRANSFORMADOR CON PRETECCIONES (MOTOR REBOBINABLE TOTALMENTE EN INOX 316 PARA 45") PSLP014 POZO HOSTAL DEL QUIJOTE	229,700.00	DIRECCION DE OPERACIÓN Y MANTENIMIENTO	
124.6.2.00.00.0000	Maquinaria y Equipo Industrial	11-ago-21	(9310) 01 Electrobomba sumergible para un gasto de 70 L/S a 220 metros CDT. Con motor eléctrico rebobinable enfriado por agua, potencia mínima de 260 h.p. a 440 volts. Cuerpo de tazones en hierro gris con impulsores en bronce, descarga en 8. No. Serie. 525470 PSLP119 POZ AV. MÉXICO II.-	1,530,796.00	DIRECCION DE OPERACIÓN Y MANTENIMIENTO	
124.6.2.00.00.0000	Maquinaria y Equipo Industrial	10-dic-21	9344 01 Motobomba alta presión onda de 2x2 con motor de 5.5 HP a gasolina No. SERIE. A2004003255	8,594.00	DIRECCION DE OPERACIÓN Y MANTENIMIENTO	8,594.00
124.6.2.00.00.0000	Maquinaria y Equipo Industrial	10-dic-21	9345 01 Motobomba alta presión onda de 2x2 con motor de 5.5 HP a gasolina No. SERIE. A2010010027	8,594.00	DIRECCION DE OPERACIÓN Y MANTENIMIENTO	8,594.00
124.6.2.00.00.0000	Maquinaria y Equipo Industrial	23-dic-21	9342 01 CUERPO DE TAZONES LUBRICADO POR AGUA, PARA UN GASTO DE 100 L/S A 210 MTS DE CARGA DINÁMICA TOTAL	241,723.00	DIRECCION DE OPERACIÓN Y MANTENIMIENTO	
124.6.2.00.00.0000	Maquinaria y Equipo Industrial	30-dic-21	9385 01 Electrobomba sumergible para un gasto de 25 L/S a 200 mts No. SERIE. NSI002 6PP14	235,915.00	DIRECCION DE OPERACIÓN Y MANTENIMIENTO	
124.6.2.00.00.0000	Maquinaria y Equipo Industrial	30-dic-21	9386 01 ELECTROBOMBA SUMERGIBLE PARA UN GASTO DE 60 L/S No. SERIE. NSI0023PP14 INTERAPAS-PRODDER-14-2021 / INSTALACIÓN DE BOMBAS SUMERGIBLES EN COLUMNA DE 4", 6" Y 8" DE DIÁMETRO HASTA 350M DE PROFUNDIDAD PARA DIFERENTES POZOS DE LOS MUNICIPIOS DE CERRO DE SAN PEDRO, SAN LUIS POTO	388,740.00	DIRECCION DE OPERACIÓN Y MANTENIMIENTO	
124.6.2.00.00.0000	Maquinaria y Equipo Industrial	30-dic-21	9403 01 Electrobomba sumergible para un gasto de 20 L/S a 250 mts No. SERIE. NSI0027PP14 INTERAPAS-PRODDER-14-2021 / INSTALACIÓN DE BOMBAS SUMERGIBLES EN COLUMNA DE 4", 6" Y 8" DE DIÁMETRO HASTA 350M DE PROFUNDIDAD PARA DIFERENTES POZOS DE LOS MUNICIPIOS DE CERRO DE SAN PEDRO, SAN LUIS POTO	178,200.00	DIRECCION DE OPERACIÓN Y MANTENIMIENTO	

124.6.2.00.00.0000	Maquinaria y Equipo Industrial	30-dic-21	9402 01 Electrobomba sumergible para un gasto de 20 L/S a 250 mts.No.SERIE.NS10027PP14.. INTERAPAS-PRODDER-14-2021 / INSTALACION DE BOMBAS SUMERGIBLES EN COLUMNA DE 4", 6" Y 8" DE DIAMETRO HASTA 350M DE PROFUNDIDAD PARA DIFERENTES POZOS DE LOS MUNICIPIOS DE CERRO DE SAN PEDRO, SAN LUIS POTO	178,200.00	DIRECCION DE OPERACIÓN Y MANTENIMIENTO	
124.6.2.00.00.0000	Maquinaria y Equipo Industrial	30-dic-21	9397 01 ELECTROBOMBA SUMERGIBLE PARA UN GASTO DE 60 L/S.No.SERIE.NS10022PP14 INTERAPAS-PRODDER-14-2021 / INSTALACION DE BOMBAS SUMERGIBLES EN COLUMNA DE 4", 6" Y 8" DE DIAMETRO HASTA 350M DE PROFUNDIDAD PARA DIFERENTES POZOS DE LOS MUNICIPIOS DE CERRO DE SAN PEDRO, SAN LUIS POTO	368,740.00	DIRECCION DE OPERACIÓN Y MANTENIMIENTO	
124.6.2.00.00.0000	Maquinaria y Equipo Industrial	30-dic-21	9404 01 ELECTROBOMBA SUMERGIBLE PARA UN GASTO DE 60 L/S.No.SERIE.NS0024PP14 INTERAPAS-PRODDER-14-2021 / INSTALACION DE BOMBAS SUMERGIBLES EN COLUMNA DE 4", 6" Y 8" DE DIAMETRO HASTA 350M DE PROFUNDIDAD PARA DIFERENTES POZOS DE LOS MUNICIPIOS DE CERRO DE SAN PEDRO, SAN LUIS POTO	368,740.00	DIRECCION DE OPERACIÓN Y MANTENIMIENTO	
124.6.2.00.00.0000	Maquinaria y Equipo Industrial	30-dic-21	9401 01 ELECTROBOMBA SUMERGIBLE PARA UN GASTO DE 40 L/S.No.SERIE.NS10026PP14INTERAPAS-PRODDER-14-2021 / INSTALACION DE BOMBAS SUMERGIBLES EN COLUMNA DE 4", 6" Y 8" DE DIAMETRO HASTA 350M DE PROFUNDIDAD PARA DIFERENTES POZOS DE LOS MUNICIPIOS DE CERRO DE SAN PEDRO, SAN LUIS POTO	268,764.00	DIRECCION DE OPERACIÓN Y MANTENIMIENTO	
124.6.2.00.00.0000	Maquinaria y Equipo Industrial	31-dic-21	9400 01 Electrobomba sumergible para un gasto de16 L/S.No.SERIE.NS10029PP12INTERAPAS-PRODDER-14-2021 / INSTALACION DE BOMBAS SUMERGIBLES EN COLUMNA DE 4", 6" Y 8" DE DIAMETRO HASTA 350M DE PROFUNDIDAD PARA DIFERENTES POZOS DE LOS MUNICIPIOS DE CERRO DE SAN PEDRO, SAN LUIS POTO	151,800.00	DIRECCION DE OPERACIÓN Y MANTENIMIENTO	
124.6.2.00.00.0000	Maquinaria y Equipo Industrial	30-dic-21	9398 01 Cuerpo de tazonas tipo turbina vertical para un gasto de 75 L/S a 230 metros.No.SERIE.7-16506 INTERAPAS-PRODDER-14-2021 / INSTALACION DE BOMBAS SUMERGIBLES EN COLUMNA DE 4", 6" Y 8" DE DIAMETRO HASTA 350M DE PROFUNDIDAD PARA DIFERENTES POZOS DE LOS MUNICIPIOS DE CERRO DE SAN PEDRO, SAN LUIS P	348,537.00	DIRECCION DE OPERACIÓN Y MANTENIMIENTO	
124.6.4.00.00.0000	Sistemas de Aire Acondicionado, Calefacción y de Refrigeración	11-ago-21	(9281) 01 MINI SPLIT DE 1 T.R. 220 V R-22, MARCA TRANE, INSTALACION DE UNIDAD, CONEXION, CIERRE DE TUBERIA, CARGA DE GAS Y ARRANQUE, TUBERIA PARA INSTALACION, INCLUYE AISLANTE, SUMINISTRO E INSTALACION, DE BOMBA ORAGE, INCLUYE MANO DE OBRA Y TODO LO NECESARIO PARA SU CORRECTA INSTALACION, PARA EL AREA COMUN DE DIRECCION JURIDICA SERIE 200477259418YCP0 No.SERIE: 191277253118XCP0061	20,265.56	DIRECCION DE OPERACIÓN Y MANTENIMIENTO	20,265.56
124.6.4.00.00.0000	Sistemas de Aire Acondicionado, Calefacción y de Refrigeración	13-may-21	(9282) 01 MINI SPLIT DE 1 TR 220 V R-22 MARCA TRANE, INSTALACION, CONEXION, CIERRE DE TUBERIA, CARGA DE GAS Y ARRANQUE, TUBERIA PARA INSTALACION DE MINI SPLIT, INCLUYE MATERIAL Y TODO LO NECESARIO PARA SU INSTALACION, EN LA DIRECCION DE OPERACION Y MANTENIMIENTO SERIE X2106T01221C0049	15,648.46	DIRECCION DE OPERACIÓN Y MANTENIMIENTO	15,648.46
124.6.4.00.00.0000	Sistemas de Aire Acondicionado, Calefacción y de Refrigeración	17-may-21	(9283) MINI SPLIT DE 1 T.R. 220 V R-22 DE 1 TR MARCA TRANE, INSTALACION, CONEXION, CIERRE DE TUBERIA, CARGA DE GAS Y ARRANQUE, TUBERIA PARA INSTALACION, SUMINISTRO E INSTALACION DE BOMBA MINI ORANGE, MATERIAL VARIOS DE PVC DE 1/2, INCLUYE MATERIAL Y LO NECESARIO PARA SU INSTALACION EN LA UNIDAD JURIDICA SERIE X2106T01220C0180 No.SERIE: X2106T01221C0056	21,223.23	DIRECCION GENERAL	21,223.23
124.6.4.00.00.0000	Sistemas de Aire Acondicionado, Calefacción y de Refrigeración	17-may-21	(9284) 01 MINI SPLIT DE 1 T.R. 220 V R-22 DE 1 TR MARCA TRANE, INSTALACION, CONEXION, CIERRE DE TUBERIA, CARGA DE GAS Y ARRANQUE, TUBERIA PARA INSTALACION, SUMINISTRO E INSTALACION DE BOMBA MINI ORANGE, MATERIAL VARIOS DE PVC DE 1/2, INCLUYE MATERIAL Y LO NECESARIO PARA SU INSTALACION EN LA UNIDAD JURIDICA SERIE X2106T01220C0186, No.SERIE: X2106T01221C0039	21,223.23	DIRECCION GENERAL	21,223.23

124.6.4.00.00.0000	Sistemas de Aire Acondicionado, Calefacción y de Refrigeración	17-may-21	(9285) 01 MINI SPLIT DE 1 T.R. 220 V R-22 DE 1 TR MARCA TRANE, INSTALACION, CONEXION, CIERRE DE TUBERIA, CARGA DE GAS Y ARRANQUE, TUBERIA PARA INSTALACION, SUMINISTRO E INSTALACION DE BOMBA MINI ORANGE, MATERIAL VARIOS DE PVC DE 1/2, INCLUYE MATERIAL Y LO NECESARIO PARA SU INSTALACION EN LA UNIDAD JURIDICA SERIE X2106T0122DC177 No.SERIE: X2106T0122IC0103	21,223.23	DIRECCION GENERAL	21,223.23
124.6.4.00.00.0000	Sistemas de Aire Acondicionado, Calefacción y de Refrigeración	17-may-21	(9286) 01 MINI SPLIT DE 1 T.R. 220 V R-22 DE 1 TR MARCA TRANE, INSTALACION, CONEXION, CIERRE DE TUBERIA, CARGA DE GAS Y ARRANQUE, TUBERIA PARA INSTALACION, SUMINISTRO E INSTALACION DE BOMBA MINI ORANGE, MATERIAL VARIOS DE PVC DE 1/2, INCLUYE MATERIAL Y LO NECESARIO PARA SU INSTALACION EN LA UNIDAD JURIDICA SERIE X2106T0122OC0027 No.SERIE: X106T0122IC0099	21,223.21	DIRECCION GENERAL	21,223.21
124.6.4.00.00.0000	Sistemas de Aire Acondicionado, Calefacción y de Refrigeración	08-sep-21	(9315) 01 MINI SPLIT DE 1 T.R. 220 V R-22 SUMINISTRO DE EQUIPO DE AIRE ACONDICIONADO SERIE 191277Z53112XHP0316-X2115T0120C0505, INSTALACION DE EQUIPO, SUMINISTRO DE TUBERIA PARA INSTALACION SUB DIRECCION DE COBRANZA No.SERIE: 191277Z53112XHP0316-X2115T0120	18,940.00	DIRECCION DE COMERCIALIZACION	18,940.00
124.6.4.00.00.0000	Sistemas de Aire Acondicionado, Calefacción y de Refrigeración	08-sep-21	(9314) 01 MINI SPLIT DE 1 T.R. 220 V R-22 SUMINISTRO DE EQUIPO DE AIRE ACONDICIONADO X2115T0120C0507-X2115T0120C514 INCLUYE INSTALACION DEL EQUIPO, SUMINISTRO DE TUBERIA PARA EQUIPO DE AREA DE JURIDICO. No.SERIE:X2115T0120C0507-X2115T0120C514	18,940.00	DIRECCION GENERAL	18,940.00
124.6.4.00.00.0000	Sistemas de Aire Acondicionado, Calefacción y de Refrigeración	08-sep-21	(9312) 01 MINI SPLIT DE 1 T.R. 220 V R-22 SUMINISTRO DE MINI SPLIT X2115T0122IC0882-X2115T0120C0507, INSTALACION DE EQUIPO DE AIRE, SUMINISTRO DE TUBERIA PARA EQUIPO DE AIRE ACONDICIONADO AUXILIAR DE BANCO E INVERSION DE OBRA. No.SERIE:X2115T0122IC0882-X2115T0120C07	18,940.00	DIRECCION DE ADMINISTRACION Y FINANZAS	18,940.00
124.6.4.00.00.0000	Sistemas de Aire Acondicionado, Calefacción y de Refrigeración	08-sep-21	(9311) 01 MINI SPLIT DE 1 T.R. 220 V R-22 SUMINISTRO DE EQUIPO DE AIRE ACONDICIONADO SERIE X2115T0122IC0730-X2115T0120C0513 INCLUYE INSTALACION DE EQUIPO DE AIRE, SUMINISTRO DE TUBERIA PARA EQUIPO DE AIRE ACONDICIONADO X2115T0122IC0730-X2115T0120C0513 AREA DE MONITOREO No.SERIE:X2115T0122IC0730-X2115T0120C05	18,940.00	DIRECCION DE ADMINISTRACION Y FINANZAS	18,940.00
124.6.4.00.00.0000	Sistemas de Aire Acondicionado, Calefacción y de Refrigeración	08-sep-21	(9313) 01 MINI SPLIT DE 1 T.R. 220 V R-22 SUMINISTRO DE EQUIPO DE AIRE ACONDICIONADO SERIE X2115T0122IC0889-X2115T0120C0449 INCLUYE INSTALACION, SUMINISTRO DE TUBERIA PARA EQUIPO DE AIRE ACONDICIONADO AREA DE HIDROMETROS. No.SERIE: X2115T0122IC0889-X2115T0120C04	18,940.00	DIRECCION DE COMERCIALIZACION	18,940.00
124.6.5.00.00.0000	Equipo de Comunicación y Telecomunicación	04-feb-21	(9236) 01 SWITCH 48 + 2 PUERTOS GIGABIT ADMINISTRABLE PARA SERVIDORES. No.SERIE: TW06K0H081	11,888.25	DIRECCION GENERAL	11,888.25
124.6.6.00.00.0000	Equipos de Generación Eléctrica, Aparatos y Accesorios Eléct	15-feb-21	(9237) 01 GENERADOR DE ENERGIA A GASOLINA 7 KW MAX MODELO GG870	16,952.67	DIRECCION DE OPERACION Y MANTENIMIENTO	16,952.67
124.6.6.00.00.0000	Equipos de Generación Eléctrica, Aparatos y Accesorios Eléct	20-may-21	(9280) 01 GENERADOR DE ENERGIA A GASOLINA URRERA GG870. No.SERIE: DH420100814820 (MAQUINARIA PARA ZONA ORIENTE DEMOLICION DE PAVIMENTO)	16,952.67	DIRECCION DE OPERACION Y MANTENIMIENTO	16,952.67
124.6.6.00.00.0000	Equipos de Generación Eléctrica, Aparatos y Accesorios Eléct	12-ago-21	(9300) 01 GENERADOR DE ENERGIA A GASOLINA MARCA URREA 7KWV No.SERIE DH420100824620	18,479.81	DIRECCION DE OPERACION Y MANTENIMIENTO	18,479.81
124.6.6.00.00.0000	Equipos de Generación Eléctrica, Aparatos y Accesorios Eléct	12-ago-21	(9298) 01 GENERADOR DE ENERGIA A GASOLINA MARCA URREA 7KWV No.SERIE DH420100832520	18,479.81	DIRECCION DE OPERACION Y MANTENIMIENTO	18,479.81
124.6.7.00.00.0000	Herramientas y Máquinas-Herramienta	15-feb-21	(9238) 01 BAILARINA COMPACTADORA BVC765 6.5 HP ,HY UNDAI HYBK700H CON MOTOR HONDA GX160 No.SERIE: BVC76518010326. MATERIAL NECESARIO PARA REALIZAR REPARACION Y CONSTRUCCION DE CAJAS DE VALVULAS Y BACHEOS EN DIFERENTES PUNTOS DE LA CIUDAD.	29,168.37	DIRECCION DE OPERACION Y MANTENIMIENTO	29,168.37
124.6.7.00.00.0000	Herramientas y Máquinas-Herramienta	09-feb-21	(9239) 01 MARTILLO DEMOLEDOR. ROMPEDOR DE CONCRETO ELECTRICO (MARTILLO DEMOLEDOR) TONKA FORCE TKA-SH3200,2200WTSS, 7.5J DE 1. MATERIAL REQUERIDO PARA REALIZAR BACHEOS EN DIFERENTES PUNTOS DE LA CIUDAD.	44,841.77	DIRECCION DE OPERACION Y MANTENIMIENTO	44,841.77
124.6.7.00.00.0000	Herramientas y Máquinas-Herramienta	20-may-21	(9279) MARTILLO DEMOLEDOR ROMPEDOR DE CONCRETO ELECTRICO MARCA TONKA FORCE TKA SH3200 30KG 75J C/ ACC WTTs. (MAQUINARIA PARA ZONA ORIENTE DEMOLICION DE PAVIMENTO)	21,185.27	DIRECCION DE OPERACION Y MANTENIMIENTO	21,185.27

124.6.7.00.00.0000	Herramientas y Máquinas-Herramienta	10-jun-21	(9295) MOLDE PARA BROCAL Y TAPA DE CONCRETO PARA EL AREA DE BACHEO	29,600.00	DIRECCION DE OPERACIÓN Y MANTENIMIENTO	29,600.00
124.6.7.00.00.0000	Herramientas y Máquinas-Herramienta	12-ago-21	(9299) 01 MARTILLO DEMOLEDOR TONKA TKA-SH3200 30 KG 75J CIACC Maquinaria necesaria para agilizar la demolición de pavimento en la reparación de fugas de la red hidráulica	23,698.28	DIRECCION DE OPERACIÓN Y MANTENIMIENTO	23,698.28
124.6.7.00.00.0000	Herramientas y Máquinas-Herramienta	12-ago-21	(9301) 01 MARTILLO DEMOLEDOR TONKA TKA-SH3200 30 KG 75J CIACC Maquinaria necesaria para agilizar la demolición de pavimento en la reparación de fugas de la red hidráulica	23,698.28	DIRECCION DE OPERACIÓN Y MANTENIMIENTO	23,698.28
124.6.7.00.00.0000	Herramientas y Máquinas-Herramienta	24-ago-21	(9309) DESBROZADORA DE GASOLINA STIHL FS 260 2.6 HP AUTOCUT46-2 CUCH 41.8 CC STH147-200-0278 EQUIPO PARA MANTENIMIENTO DE JARDINES DEL ORGANISMO No. SERIE: STH147-200-0278 EN LA JEFATURA DE SERVICIOS GENERALES.	14,253.45	DIRECCION DE ADMINISTRACION Y FINANZAS	14,253.45
124.6.7.00.00.0000	Herramientas y Máquinas-Herramienta	09-sep-21	(9315) 01 MOTOBOMBA AUTOCEBANTE DE GASOLINA DE 3 X 3 7 HP PARA CAMION SISTERNA CON NUMERO ECONOMICO 286 SIN PLACAS/ CON PERMISO. No.SERIE:202000066	7,905.00	DIRECCION DE ADMINISTRACION Y FINANZAS	7,905.00
124.6.7.00.00.0000	Herramientas y Máquinas-Herramienta	07-oct-21	(9329) 01 PODADORA PP921A 21 MARCA URREA AUTOPROPULSADA GASOLINA PARA EL DEPARTAMENTO DE SERVICIOS GENERALES No. SERIE: PP912A	8,568.00	DIRECCION DE ADMINISTRACION Y FINANZAS	8,568.00
124.6.7.00.00.0000	Herramientas y Máquinas-Herramienta	08-oct-21	(9330) 01 DESBROZADORA DE GASOLINA MARCA STIHL PARA USO EN JARDINES, POZOS DEL AREA DE SERVICIOS GENERALES No.SERIE: 18905452	17,746.50	DIRECCION DE ADMINISTRACION Y FINANZAS	17,746.50
124.6.7.00.00.0000	Herramientas y Máquinas-Herramienta	10-dic-21	9343 01 CORTADORA DE CONCRETO No. SERIE.ZS188F1912184A0110	34,392.00	DIRECCION DE OPERACIÓN Y MANTENIMIENTO	34,392.00
124.6.7.00.00.0000	Herramientas y Máquinas-Herramienta	14-dic-21	9347 01 BAILARINA HY UNDAI HYBK700H CON MOTOR HONDA GX160 No. SERIE.GCAVH-1695291	47,786.00	DIRECCION DE OPERACIÓN Y MANTENIMIENTO	47,786.00
124.1.9.00.00.0000	Otros Mobiliarios y Equipos de Administración	26-mar-21	(9258) 01 TOLDO 6M X6M A 4 AGUAS TOLDOS, PARA USO EN ATENCION A USUARIOS, ATENDIENDO PROTOCOLO COVID.	20,500.00	DIRECCION DE COMERCIALIZACION	20,500.00
124.1.9.00.00.0000	Otros Mobiliarios y Equipos de Administración	26-mar-21	(9259) 01 TOLDO 6M X6M A 4 AGUAS TOLDOS, PARA USO EN ATENCION A USUARIOS, ATENDIENDO PROTOCOLO COVID.	20,500.00	DIRECCION DE COMERCIALIZACION	20,500.00
124.1.9.00.00.0000	Otros Mobiliarios y Equipos de Administración	26-mar-21	(9260) 01 TOLDO 6M X6M A 4 AGUAS TOLDOS, PARA USO EN ATENCION A USUARIOS, ATENDIENDO PROTOCOLO COVID.	20,500.00	DIRECCION DE COMERCIALIZACION	20,500.00
124.6.9.02.00.0000	Medidores	29-dic-21	INTERAPAS-PRODDER-08-2021 / SUMINISTRO DE 10 MEDIDORES DE FLUJO TIPO ELECTROMAGNÉTICO DE 5" DE DIÁMETRO CON CARÁTULA DIGITAL (CON PROTECCIÓN CONTRA INTEMPERIE) AL	399,106.40	DIRECCION DE OPERACIÓN Y MANTENIMIENTO	
124.6.9.02.00.0000	Medidores	29-dic-21	INTERAPAS-PRODDER-08-2021 / SUMINISTRO DE 10 MEDIDORES DE FLUJO TIPO ELECTROMAGNÉTICO DE 8" DE DIÁMETRO CON CARÁTULA DIGITAL (CON PROTECCIÓN CONTRA INTEMPERIE) AL	487,037.10	DIRECCION DE OPERACIÓN Y MANTENIMIENTO	
124.6.9.02.00.0000	Medidores	31-dic-21	INTERAPAS-PRODDER-08-2021 / SUMINISTRO DE 15 MEDIDORES DE FLUJO TIPO ELECTROMAGNÉTICO DE 3" DE DIÁMETRO CON CARÁTULA DIGITAL (CON PROTECCIÓN CONTRA INTEMPERIE) ALIMENTADO POR BATERIAS	525,115.80	DIRECCION DE OPERACIÓN Y MANTENIMIENTO	
124.6.9.02.00.0000	Medidores	31-dic-21	INTERAPAS-PRODDER-08-2021 / SUMINISTRO DE 24 MEDIDORES DE FLUJO TIPO ELECTROMAGNÉTICO DE 4" DE DIÁMETRO CON CARÁTULA DIGITAL (CON PROTECCIÓN CONTRA INTEMPERIE) ALIMENTADO POR BATERIAS	880,957.44	DIRECCION DE OPERACIÓN Y MANTENIMIENTO	
124.6.9.05.00.0000	EQUIPO TOPOGRAFICO	31-may-21	(9282) REGISTRO DE EQUIPO GPS MARCA TRIMBLE R8 GNSS R8 SLT GNSS MARCA TRIMBLE MODEL 60 S/N 5935R91219 INCLUYE RECEPTOR DE 2 BANDAS PZA CON ANTENA GEODESICA Y UNA COLECTORA DE DATOS TRIMBLE, TRIMBLE GEOSPATIAL ACCESPRY-POWER SUPPLY AND POWER CORD FOR DUAL BATTERY CHANGER,TRIMBLE R8S CONFIGURATION LEVEL-BASE MODEL, LATIN AMERICA/ SOFTWARE INCLUIDO EN EL RECEPTOR), ACCESORIES POLE EXTENSION 25 CM, 2521 TRIBACH ADAPTER, WITH OPTICAL PLUMMET, BLACK (B), FG STD HEAD STD CLAMP TRIPOD, TRIMBLE TSC3, W/TRIMBLE ACCESS GNSS, NO INTERNAL 2.4 GHZ RADIO, QWERTY HEYPAD S/N RS6HD15454, TRIMBLE BUSINESS CENTER INTERMEDIATE-DONGLE LICENSE S/N 1226159007. CONTRATO INTERAPAS-PROSANEAR-01-2018-IR RELATIVO A PROYECTO EJECUTIVO DE COLECTOR SANITARIO "MORALES-SAUCITO" EN LA ZONA NORPONIENTE DE LA CIUDAD DE SAN LUIS POTOSI, No.SERIE: 5935R91219	308,686.67	DIRECCION DE OPERACIÓN Y MANTENIMIENTO	

124.6.9.04.00.0000	OTROS EQUIPOS	10-dic-21	9346 01 AMPERIMETRO DE GANCHONo.SERIE.190804545	7,000.00	DIRECCION DE OPERACION Y MANTENIMIENTO	
			TOTAL	35,052,902.74		5,145,254.33
Número de la cuenta contable	Nombre de la cuenta contable	Fecha de adquisición	Descripción del inmueble adquirido	Costo total del bien inmueble adquirido	Ubicación del bien	Importe pagado en el ejercicio
Bienes Inmuebles						
			* SIN MOVIMIENTOS EN ESTE PERIODO			
			TOTAL	0.00		0.00

Bajo protesta de decir verdad declaramos que los Estados Financieros y sus notas, son razonablemente correctos y son responsabilidad del emisor.

Ing. José Enrique Torres López
 Director General
 Autorizó

C.P. Salvador Medrano Argote
 Director de Administración y Finanzas
 Elaboró

C. P. Rafael Munguía Garduño
 Contralor Interno
 Revisó

Notas a los Estados Financieros / NOTAS DE DESGLOSE
Notas al Estado de Flujos de Efectivo

CONCILIACION DE LOS FLUJOS DE EFECTIVO NETOS DE LAS ACTIVIDADES DE OPERACIÓN Y LA CUENTA DE AHORRO/DESAHORRO ANTES DE RUBROS EXTRAORDINARIOS

Organismo Intermunicipal Metropolitano de Agua Potable Alcantarillado, Saneamiento y Servicios Conexos de los Municipios de Cerro de San Pedro, San Luis Potosí y Soledad de Graciano Sánchez

a 31 de Diciembre 2021

	2021	2020
Resultado del Ejercicio Ahorro/Desahorro	-47,082,371.63	45,119,237.00
Movimientos de partidas (o rubros) que no afectan al efectivo.		
Depreciación	73,640,025.47	67,452,348.28
Amortización	59,292.75	32,662.63
Incrementos en las provisiones	0.00	0.00
Incremento en inversiones producido por revaluación	0.00	0.00
Ganancia/pérdida en venta de bienes ,muebles, inmuebles e intangibles	0.00	0.00
Incremento en cuentas por cobrar	0.00	0.00
Flujos de Efectivo Netos de las Actividades de Operación	0.00	0.00

Bajo protesta de decir verdad declaramos que los Estados Financieros y sus notas, son razonablemente correctos y son responsabilidad del emisor.

Ing. José Enrique Torres López
 Director General
 Autorizó

C.P. Salvador Medrano Argote
 Director de Administración y Finanzas
 Elaboró

C. P. Rafael Munguía Garduño
 Contralor Interno
 Revisó

Notas a los Estados Financieros / NOTAS DE DESGLOSE
CONCILIACION ENTRE LOS INGRESOS PRESUPUESTARIOS Y CONTABLES
 Correspondiente del 01/01/2021 al 31/12/2021
 (Cifras en pesos)

Organismo Intermunicipal Metropolitano de Agua Potable Alcantarillado, Saneamiento y Servicios Conexos de los Municipios de Cerro de San Pedro, San Luis Potosí y Soledad de Graciano Sánchez

1. Total de Ingresos Presupuestarios		916,468,455.42
2. Más Ingresos Contables no Presupuestarios		29.79
2.1	Ingresos Financieros	0.00
2.2	Incremento por Variación de Inventarios	0.00
2.3	Disminución del Exceso de Estimaciones por Pérdida o Deterioro u Obsolescencia	0.00
2.4	Disminución del Exceso de Provisiones	0.00
2.5	Otros Ingresos y Beneficios Varios	29.79
2.6	Otros Ingresos Contables No Presupuestarios	0.00
3. Menos ingresos presupuestarios no contables		0.00
3.1	Aprovechamientos Patrimoniales	0.00
3.2	Ingresos Derivados de Financiamientos	0.00
3.3	Otros Ingresos presupuestarios no contables	0.00
4. Ingresos Contables (4 = 1 + 2 - 3)		\$ 916,468,485.21

Bajo protesta de decir verdad declaramos que los Estados Financieros y sus notas, son razonablemente correctos y son responsabilidad del emisor.

Ing. José Enrique Torres López
 Director General
 Autorizó

C.P. Salvador Medrano Argote
 Director de Administración y Finanzas
 Elaboró

C. P. Rafael Munguía Garduño
 Contralor Interno
 Revisó

Notas a los Estados Financieros / NOTAS DE DESGLOSE
CONCILIACION ENTRE LOS EGRESOS PRESUPUESTARIOS Y LOS GASTOS CONTABLES
Correspondiente del 01/01/2021 al 31/12/2021
(Cifras en pesos)

Organismo Intermunicipal Metropolitano de Agua Potable Alcantarillado, Saneamiento y Servicios Conexos de los Municipios de Cerro de San Pedro, San Luis Potosi y Soledad de Graciano Sánchez

1. Total de Egresos Presupuestarios		1,199,690,091.54
2. Menos Egresos Presupuestarios No Contables		333,663,120.75
2.1	Materias Primas y Materiales de Producción y Comercialización	0.00
2.2	Materiales y Suministros	27,309,307.00
2.3	Mobiliario y Equipo de Administración	1,067,272.50
2.4	Mobiliario y Equipo Educativo y Recreativo	0.00
2.5	Equipo e Instrumental Médico y de Laboratorio	117,379.31
2.6	Vehículos y Equipo de Transporte	23,617,183.47
2.7	Equipo de Defensa y Seguridad	0.00
2.8	Maquinaria, Otros Equipos y Herramientas	8,181,984.79
2.9	Activos Biológicos	0.00
2.10	Bienes Inmuebles	0.00
2.11	Activos Intangibles	3,311,585.65
2.12	Obra Pública en Bienes de Dominio Público	13,897,897.67
2.13	Obra Pública en Bienes Propios	6,141,550.78
2.14	Acciones y Participaciones de Capital	0.00
2.15	Compra de Títulos y Valores	0.00
2.16	Concesión de Préstamos	0.00
2.17	Inversiones en Fideicomisos, Mandatos y Otros Análogos	0.00
2.18	Provisiones para Contingencias y Otras Erogaciones Especiales	0.00
2.19	Amortización de la Deuda Pública	0.00
2.20	Adeudos de Ejercicios Fiscales Anteriores (ADEFAS)	250,000,000.32
2.21	Otros Egresos Presupuestales No Contables	18,959.26
3. Más Gastos Contables No Presupuestarios		97,523,886.05
3.1	Estimaciones, Depreciaciones, Deterioros, Obsolescencia y Amortizaciones	73,699,318.22
3.2	Provisiones	0.00
3.3	Disminución de Inventarios	0.00
3.4	Aumento por Insuficiencia de Estimaciones por Pérdida o Deterioro u Obsolescencia	0.00
3.5	Aumento por Insuficiencia de Provisiones	0.00
3.6	Otros Gastos	19,326,338.80
3.7	Otros Gastos Contables No Presupuestarios	4,498,229.03
4. Total de Gastos Contables (4 = 1 - 2 + 3)		963,550,856.84

Bajo protesta de decir verdad declaramos que los Estados Financieros y sus notas, son razonablemente correctos y son responsabilidad del emisor.

Ing. José Enrique Torres López
 Director General
 Autorizó

C.P. Salvador Medrano Argote
 Director de Administración y Finanzas
 Elaboró

C. P. Rafael Munguía Garduño
 Contralor Interno
 Revisó

Notas de Memoria (Cuentas de Orden)

Del 01 de Enero al 31 de Diciembre 2021

Organismo Intermunicipal Metropolitano de Agua Potable Alcantarillado, Saneamiento y Servicios Conexos de los Municipios de Cerro de San Pedro, San Luis Potosí y Soledad de Graciano Sánchez.

El formato contenido en **Notas de Memoria**, se realiza teniendo presente el acuerdo por el que se emiten los Postulados Básicos de la Contabilidad Gubernamental, de acuerdo a la guía de Notas a los Estados Financieros vigente al cierre de este ejercicio y tomando en cuenta el Instructivo proporcionado por la Auditoría Superior del Estado.

Las cuentas de orden se utilizan para registrar movimientos de valores que no afecten o modifiquen el balance del ente contable, sin embargo, su incorporación en libros es necesaria con fines de recordatorio contable, de control y en general sobre los aspectos administrativos, o bien, para consignar sus derechos o responsabilidades contingentes que puedan, o no, presentarse en el futuro.

Cuentas de Orden Contables y Presupuestarias

Contables:

Al 31 de Diciembre 2021, el Organismo cuenta con registros en las cuentas de orden como se detalla a continuación:

- ❖ **Valores:** El Organismo al cierre de este periodo no tiene valores en custodia.

- ❖ **Emisión de Obligaciones:** El Organismo al cierre de este periodo no emitió obligaciones

❖ **Avales y garantías:**

• ***Proyecto Acueducto "EL REALITO"***

Los avales y garantías para el pago de la contraprestación de la operación del Acueducto "EL REALITO", atendiendo el acuerdo a los Decretos 563 y 184 de fechas 27 de diciembre de 2008 y 06 de mayo de 2010, son los **Ayuntamientos de San Luis Potosí y Soledad de Graciano Sánchez**, quienes se constituyen como deudores solidarios del INTERAPAS, mismos que han afectado como garantía sus participaciones federales correspondientes al Fondo General de Participaciones en el Contrato de Crédito en cuenta corriente contingente e irrevocable que INTERAPAS celebró con Banorte por la cantidad de \$ 47,463,689.99 (Cuarenta y siete millones cuatrocientos sesenta y tres mil seiscientos ochenta y nueve pesos 99/100 M.N.), a precios del mes de junio de 2010, equivalente a 3 (tres) meses de la contraprestación T2 y T3 "EL REALITO".

Dicha línea de crédito está inscrita en deuda pública en la Secretaría de Finanzas del Gobierno del Estado de San Luis Potosí y en la SHCP.

El 29 de junio de 2009 se celebra Contrato de "Entrega de Agua" entre INTERAPAS y CEA que define el pago de la contraprestación de las tarifas T2 y T3 de costos fijos y variables de operación y mantenimiento del sistema "EL REALITO", siendo este la base de la relación entre CEA e INTERAPAS para el pago de la contraprestación.

Con fecha 16 de diciembre de 2010, se suscribió convenio modificatorio al contrato de entrega de agua en bloque al organismo operador, el cual modifica la forma y términos de la aportación económica que realizará el H. Ayuntamiento de SLP y de Soledad de Graciano Sánchez, así como al plazo que el H. Ayuntamiento de SLP se constituirá como deudor solidario de INTERAPAS que será hasta 25 años.

• ***Proyecto Planta de Tratamiento de Aguas Residuales "EL MORRO"***

Respecto a los avales y garantías para el Proyecto de la Planta de Tratamiento de Aguas Residuales "EL MORRO", se siguen los lineamientos de los Decretos legislativos números 563 de fecha 27 de diciembre de 2008, 184 de fecha 06 de mayo de 2010, y 961 de fecha 10 de mayo de 2011, donde se nombra a los **Ayuntamientos de San Luis Potosí y Soledad de Graciano Sánchez** como deudores solidarios de INTERAPAS para la implementación del proyecto "EL MORRO", cuya garantía del pago de la contraprestación son las participaciones federales correspondientes al Fondo General de Participaciones de ambos Ayuntamientos.

Dicha garantía quedó establecida en el Contrato de Crédito en cuenta corriente irrevocable y contingente celebrado por INTERAPAS con Banorte el 07 de marzo de 2013, el cual fue actualizado mediante Convenio Modificadorio de fecha 21 de septiembre de 2015, por la cantidad de \$ 10,219,144.00 (Diez millones doscientos diecinueve mil ciento cuarenta y cuatro pesos 00/100 M.N.), a precios de marzo de 2011, equivalente a 3 (tres) meses de la contraprestación "EL MORRO". Dicho contrato de crédito fue debidamente registrado en la Dirección General Adjunta de Deuda y Análisis de Hacienda Pública Local con número TP24-03 14033 de la SHCP (11 de marzo de 2014).

Con fecha 21 de septiembre del 2015 se suscribió convenio modificadorio de contrato de crédito con Banorte, con el cual se estipula la afectación de los ingresos de tratamiento de agua residuales para el pago del crédito contingente "EL MORRO", registrado en la Dirección de Financiamiento de Finanzas de Deuda Pública del Estado con número M021/13 (18 de diciembre de 2013). Se solicitó el registro ante la Secretaría de Hacienda y Crédito Público con fecha 15 de Mayo de 2017. Actualmente no se ha obtenido dicho registro, se encuentra pendiente y también está pendiente establecer el fondo de reserva.

En fecha 02 de mayo de 2016 se suscribió el acta de inicio de la vigencia del contrato de prestación de servicios, la cual no cuenta con la fecha de inicio del periodo de inversión, como lo establece el CPS, sin embargo, la empresa inició los trabajos de construcción de la planta de tratamiento, el 22 de julio de 2016, sin la respectiva acta de inicio, el periodo de inversión y puesta en marcha es de dos años, para dar inicio el periodo de operación, así como el inicio de pago de la contraprestación mensual de las tarifas T1, T2 y T3.

Para que entre en funcionamiento la planta se requieren ejecutar obras del sistema de riego que actualmente cuenta con un avance del 74%, así mismo faltan detalles de los colectores y de la planta de tratamiento como es la energización.

El 22 de julio de 2018 se terminó el plazo de inversión según el CPS, en la reunión de comité técnico de fecha 4 de septiembre de 2019, la propuesta de la empresa es que se le autorice una prórroga hasta el 31 de diciembre de 2019, por lo cual entrego una reprogramación a la CEA que quedara establecida en el quinto convenio modificadorio, el INTERAPAS solicitó a la CEA la reprogramación antes citada con el fin de establecer más precisa la entrada en operación de la PTAR y sus componentes, ya que para entonces debe estar formalizado el fondo de reserva que garantice la línea de crédito.

A partir del mes de julio de 2020 la Comisión Estatal del Agua ha pagado la T1 proporcional a la empresa hasta el mes de Octubre de 2020, por un monto de \$ 26,249,982.28 (Veintiséis millones doscientos cuarenta y nueve mil novecientos ochenta y dos pesos 28/100 M.N.) incluyendo el IVA y el Organismo lo correspondiente a los meses de Noviembre y Diciembre 2020 y Enero 2021 por un importe de \$ 13,434,383.08 (Trece millones cuatrocientos treinta y cuatro mil trescientos ochenta y tres pesos 08/100 M.N.).

- ***Programa Mejora Integral de la Gestión (MIG) de INTERAPAS***

En sesión extraordinaria de Junta de Gobierno del INTERAPAS celebrada el 28 de julio de 2016, por mayoría de votos se decidió no iniciar y/o continuar con las obras y acciones del programa Mejoramiento Integral de la Gestión, derivado de tal decisión tanto el contrato de crédito en Cuenta Corriente Irrevocable y Contingente con Banorte seguirá vigente hasta que se defina el destino de los recursos del apoyo financiero que aporta el FONADIN al programa Mejoramiento Integral de la Gestión, en los Decretos legislativos números 563 y 184, publicados en el Periódico Oficial del Estado el 27 de diciembre de 2008 y el 06 de mayo de 2010, que disponía que los Ayuntamientos de San Luis Potosí y Soledad de Graciano Sánchez, S.L.P., se constituyan en deudores solidarios del INTERAPAS en la implementación del programa MIG, teniendo como garantía las participaciones federales correspondientes al Fondo General de Participaciones de ambos municipios.

La garantía fue definida en el Contrato de Crédito en Cuenta Corriente Irrevocable y Contingente celebrado con fecha 07 de marzo de 2013, entre INTERAPAS y BANORTE, por la cantidad de \$ 42,133,251.00 (Cuarenta y dos millones ciento treinta y tres mil doscientos cincuenta y un pesos 00/100 M.N.), equivalente a 3 (tres) meses de la contraprestación mensual MIG. Dicho contrato de crédito fue registrado en la unidad de deuda pública, de la Unidad de Coordinación con Entidades Federativas (UCEF) de la SHCP, con fecha 11 de marzo de 2014 con número de registro P24-0314034.

Considerando que INTERAPAS no solicitó un periodo adicional, previo al vencimiento de la última prórroga autorizada, BANOBRAS informó que esta Área de Negocios del Fondo de conformidad con lo establecido en las condiciones establecidas en el acuerdo SEF/2A ORD/9-JUNIO-2011/XI y las facultades establecidas en el numeral 34.4 de las Reglas de Operación del Fondo, canceló formalmente el apoyo PARA EL PROYECTO MEJORA INTEGRAL PARA LA GESTION (MIG) según oficio No. DAEMA/403000/007/2017 de fecha 9 de enero de 2017.

Es recomendable la cancelación del contrato de crédito en cuenta corriente, irrevocable y contingente con BANORTE.

❖ **Juicios:**

Con la finalidad de dejar consignado los derechos o responsabilidades contingentes que tiene el organismo a continuación se detallan los diversos juicios que tiene interpuestos el organismo a través de la Unidad Jurídica, mismos que hasta que queden en firme serán reconocidos contablemente, conforme a los lineamientos establecidos por el CONAC para estos efectos.

- A. Juicios de Nulidad.
- B. Asuntos Penales en los que INTERAPAS es parte.
- C. Daños Patrimoniales presentados en contra de INTERAPAS.
- D. Quejas presentadas por la Comisión Estatal de Derechos Humanos en contra de INTERAPAS.
- E. Juicios Civiles y Agrarios llevados por INTERAPAS.
- F. Juicios Mercantiles llevados por INTERAPAS
- G. Solicitudes de trámites ante CONAGUA Delegación San Luis Potosí, a fin de que INTERAPAS acceda a las facilidades administrativas otorgadas por esa dependencia en materia de pago de derechos por la explotación de agua.
- H. Observaciones de COEPRIS a INTERAPAS.
- I. Quejas presentadas ante PROFECO en contra de INTERAPAS.

A.- JUICIOS DE NULIDAD

En cifras, los Juicios de Nulidad de la Unidad Jurídica al mes de Diciembre de 2021, se desglosan de la siguiente manera:

En el mes de Noviembre de 2021, había un total de 160 Juicios de Nulidad, en el transcurso del mes de Diciembre de 2021, se recibieron 07 nuevas demandas de Nulidad en contra del Organismo, dando un total de 167 Juicios activos.

Ahora bien, después de haber depurado el sistema comercial denominado Visual Matrix, se han dado de baja 06 expedientes que a la fecha están concluidos ante el Tribunal Estatal de Justicia Administrativa, quedando un total de 161 cuentas en Juicio de Nulidad.

Al día de hoy el monto actualizado de los 161 Expedientes Activos en Juicio de Nulidad, asciende a la cuantía de \$ 64,768,901.75 (Sesenta y cuatro millones setecientos sesenta y ocho mil novecientos un pesos 75/100 M.N.)

Para dar cumplimiento con las disposiciones que confiere y obliga a los entes públicos la Ley de Protección de Datos Personales del Estado de San Luis Potosí, el detalle de los Juicios de Nulidad, se tiene disponible en versión pública previo al pago de derechos para su consulta en la Unidad Jurídica, dependiente de la Dirección General.

B.- ASUNTOS PENALES EN LOS QUE INTERAPAS ES PARTE

Durante el periodo de Diciembre de 2021, la Dirección Jurídica dio puntual seguimiento a las averiguaciones previas y carpetas de investigación presentadas ante la Fiscalía General del Estado (FGE), por los diversos ilícitos que fueron dados a conocer en informes anteriores.

En cifras, la cuantía aproximada actualizada al mes de Diciembre por concepto de los asuntos penales asciende a un total de \$ 5,702.632.45 (Cinco millones setecientos dos mil seiscientos treinta y dos pesos 45/100 M.N.), quedando sin estimar en cuantía otras Carpetas de Investigación reportadas en meses anteriores, ya que aún no se ha determinado el monto por parte de los afectados en las Carpetas respectivas.

En este mes se presentó una denuncia penal en agravio del INTERAPAS y no se concluyeron averiguaciones ni carpetas de investigación.

Para dar cumplimiento con las disposiciones que confiere y obliga a los entes públicos la Ley de Protección de Datos Personales del Estado de San Luis Potosí, el detalle de los Asuntos penales en los que INTERAPAS es parte, se tiene disponible en versión pública previo al pago de derechos para su consulta en la Unidad Jurídica, dependiente de la Dirección General.

C.- DAÑOS PATRIMONIALES PRESENTADOS EN CONTRA DE INTERAPAS

En el mes de Diciembre se recibieron tres reclamaciones por un total de \$ 19,850.00 (Diez y nueve mil ochocientos cincuenta pesos 00/100 M.N.) por daño patrimonial y no se concluyeron asuntos de ésta índole.

En cuanto a montos, en dicho periodo la cantidad total resultante de las solicitudes de daño patrimonial es por una suma total de \$ 302,137.80 (Trescientos dos mil ciento treinta y siete pesos 80/100 M.N).

Para dar cumplimiento con las disposiciones que confiere y obliga a los entes públicos la Ley de Protección de Datos Personales del Estado de San Luis Potosí, el detalle de los Daños patrimoniales presentados en contra de INTERAPAS, se tiene disponible en versión pública previo al pago de derechos para su consulta en la Unidad Jurídica, dependiente de la Dirección General.

D.- QUEJAS PRESENTADAS POR LA COMISIÓN ESTATAL DE DERECHOS HUMANOS EN CONTRA DE INTERAPAS

Durante el mes de Diciembre de 2021, el Organismo recibió 08 quejas ante la Comisión Estatal de Derechos Humanos y en este periodo no se concluyeron quejas.

Al cierre del mes se reportan en total ciento veintiocho quejas.

Para dar cumplimiento con las disposiciones que confiere y obliga a los entes públicos la Ley de Protección de Datos Personales del Estado de San Luis Potosí, el detalle de las Quejas presentadas por la Comisión Estatal de Derechos Humanos en contra de INTERAPAS, se tiene disponible en versión pública previo al pago de derechos para su consulta en la Unidad Jurídica, dependiente de la Dirección General.

E.- JUICIOS CIVILES Y AGRARIOS LLEVADOS POR INTERAPAS

Para dar cumplimiento con las disposiciones que confiere y obliga a los entes públicos la Ley de Protección de Datos Personales del Estado de San Luis Potosí, el detalle de los Juicios Civiles y Agrarios llevados por INTERAPAS, se tiene disponible en versión pública

previo al pago de derechos para su consulta en la Unidad Jurídica, dependiente de la Dirección General.

F.- JUICIOS MERCANTILES LLEVADOS POR INTERAPAS

Al cierre de este periodo se reportan Juicios Mercantiles por un monto que asciende a la cantidad de \$ 9,554,600.57 (Nueve millones quinientos cincuenta y cuatro mil seiscientos pesos 57/100 M.N.).

Para dar cumplimiento con las disposiciones que confiere y obliga a los entes públicos la Ley de Protección de Datos Personales del Estado de San Luis Potosí, el detalle de los Juicios Mercantiles llevados por INTERAPAS, se tiene disponible en versión pública previo al pago de derechos para su consulta en la Unidad Jurídica, dependiente de la Dirección General.

G.- SOLICITUDES DE TRÁMITES ANTE CONAGUA DELEGACIÓN SAN LUIS POTOSÍ (PRORROGAS)

Respecto al expediente SLP-L-1325-19-12-14 que corresponde al título de asignación 07SLP100303/37HMDL10 del Municipio de San Luis Potosí, se le continúa dando el seguimiento correspondiente, en el mes que se informa, la Comisión Nacional del Agua notifico el sobreseimiento del recurso de revisión presentado con la finalidad de que el Organismo Operador INTERAPAS pueda adherirse a los beneficios administrativos previstos dentro del Decreto publicado con fecha 23 de Marzo de 2018, para el otorgamiento de nuevas concesiones o asignaciones de aguas nacionales a los usuarios que cuenten con títulos cuya vigencia hubiera expirado a partir del 1 de enero de 2004, y con ello acceder a la prórroga del título de asignación arriba descrito, en los términos y condiciones en los que fue originalmente conferido incluyendo desde luego el volumen total asignado. En el mes que se informa no tuvo movimiento.

H.- OBSERVACIONES DE COEPRIS A INTERAPAS

La Dirección Jurídica de INTERAPAS produce la contestación a los dictámenes emitidos por COEPRIS con la información que remiten las áreas administrativas y/o técnicas obligadas a solventarlas.

El incumplimiento a las medidas sanitarias podría acarrear multas hasta mil veces el valor del UMA vigente sin perjuicio de sanciones a los funcionarios públicos responsables de solventarlas.

Durante el mes de Diciembre de 2021, se recibieron nueve dictámenes sanitarios los cuales se encuentran en proceso de corrección.

A la fecha se cuenta con 129 trámites en activo y diez concluidos, contabilizando actas.

Para dar cumplimiento con las disposiciones que confiere y obliga a los entes públicos la Ley de Protección de Datos Personales del Estado de San Luis Potosí, el detalle de las Observaciones de COEPRIS a INTERAPAS, se tiene disponible en versión pública previo al pago de derechos para su consulta en la Unidad Jurídica, dependiente de la Dirección General.

I.- QUEJAS PRESENTADAS POR LA PROCURADURIA FEDERAL DEL CONSUMIDOR EN CONTRA DE INTERAPAS

Durante el mes de Diciembre de 2021 el Organismo recibió una queja ante la PROFECO por supuestos cobros excesivos y durante este periodo se concluyeron cuatro quejas.

Al cierre del mes se reportan tres quejas activas.

Para dar cumplimiento con las disposiciones que confiere y obliga a los entes públicos la Ley de Protección de Datos Personales del Estado de San Luis Potosí, el detalle de las Quejas presentadas por la Procuraduría Federal del consumidor en contra de INTERAPAS, se tiene disponible en versión pública previo al pago de derechos para su consulta en la Unidad Jurídica, dependiente de la Dirección General.

❖ **Contratos para Inversión Mediante Proyectos para Prestación de Servicios (PPS) y similares.**

- ***Inversión Parcial Privada Recuperable por medio de Contrato Prestación de Servicios (CPS)***

Contrato de Prestación de Servicio "EL REALITO"

El 03 de julio de 2009, la Comisión Estatal del Agua, la empresa Aquos El Realito, S.A. de C.V., con la comparecencia del INTERAPAS, celebraron Contrato de Prestación de Servicios (CPS) a 25 años "EL REALITO". Las obras del Acueducto "EL REALITO", se concluyeron con el Acta de Cierre de la Construcción en el mes de octubre de 2014, pero aún existen pendientes constructivos; el Acueducto "EL REALITO" inició su operación con el Acta de Inicio de la Operación suscrita entre la CEA y el Prestador de Servicios el 09 de enero de 2015.

El 29 de junio de 2009, INTERAPAS y CEA celebran el Contrato de Prestación de Servicios para la Entrega de Agua en bloque, a través del cual se establecen los mecanismos para la compra-venta de agua en bloque del Acueducto "EL REALITO", así como la forma de pago de la contraprestación mensual en sus componentes T2 (Costos fijos de operación) y T3 (Gastos variables de operación). El 16 de diciembre de 2010, se celebró entre INTERAPAS y CEA, el Primer Convenio Modificatorio al Contrato de Entrega de Agua, para ajustarse a las disposiciones del Decreto legislativo 184 de fecha 06 de mayo de 2010.

El 09 de Enero de 2015, la CEA y Aquos El Realito, S.A. de C.V., firmaron el ACTA DE INICIO DE OPERACIÓN del Acueducto "EL REALITO", con lo cual se inicia la entrega de agua en bloque a los tanques "Hostal", "Termal", "Tangamanga I y Balcones, acciones consideradas como pruebas; a partir del 25 de enero de 2015 que corresponde al mes o estimación 44 inicia la contraprestación mensual del Acueducto para el pago de las tarifas T2 (Gastos fijos de Operación y mantenimiento) y T3 (Gastos variables de Operación y mantenimiento), para lo cual se sigue las líneas del tiempo que se representan en la siguientes láminas.

MESCALENDARIO	24	25	26	27	28	29	30	1	2	3	4	5	6	7	8	9	10	11	12	13	14	15	16	17	18	19	20	21	22
LINEA DE TIEMPO PARA PROCESOS DE PAGO	-6	-5	-4	-3	-2	-1	0	1	2	3	4	5	6	7	8	9	10	11	12	13	14	15	16	17	18	19	20	21	22
T2n (Costos fijos de Operación)																													
Previo de Estimación (Interno)																													
CEA notifica a INTERAPAS estimación																													
Revisión INTERAPAS (oficial CEA-INT) preliminar																													
Revisión CPS AQUOS																													
Presentación de Estimación AQUOS a CEA																													
Revisión de Estimación (plazo Oficial CEA)																													
Presentación de Factura c/copia a RSO																													
Presentación Factura CEA a INTERAPAS																													
Días FISO (CPS REALITO) para Pago																													
Días FISO (INTERAPAS) para Pago																													
NO pago de T2 activa LCC																													
Límite Máximo de Pago																													

MESCALENDARIO	24	25	26	27	28	29	30	1	2	3	4	5	6	7	8	9	10	11	12	13	14	15	16	17	18	19	20	21	22
LINEA DE TIEMPO PARA PROCESOS DE PAGO	-6	-5	-4	-3	-2	-1	0	1	2	3	4	5	6	7	8	9	10	11	12	13	14	15	16	17	18	19	20	21	22
T3n (Costos variables de Operación)																													
Previo de Estimación (Interno)																													
CEA notifica a INTERAPAS estimación																													
Revisión INTERAPAS (oficial CEA-INT) preliminar																													
Revisión CPS AQUOS																													
Presentación de Estimación AQUOS a CEA																													
Revisión de Estimación (plazo Oficial CEA)																													
Presentación de Factura c/copia a RSO																													
Presentación Factura CEA a INTERAPAS																													
Días FISO (CPS REALITO) para Pago																													
Días FISO (INTERAPAS) para Pago																													
NO pago de T3 activa LCC																													
Límite Máximo de Pago																													

Para el periodo de corte al mes de DICIEMBRE de 2021, se recibieron las facturas para pago de la contraprestación mensual El Realito, emitidas por la Comisión Estatal del Agua al Organismo Operador, por los siguientes montos, incluyendo el IVA y actualización:

Mes 125 del 25 de Octubre de 2021 al 24 de Noviembre de 2021:

T2. Estimación No. 125 \$ 3,899,941.73
T3. Estimación No. 125 \$ 8,621,771.37
\$ 12,521,713.10

Al mes de DICIEMBRE del 2021 se tienen pendientes de pago las estimaciones de la T3 señaladas en el cuadro, por encontrarse objetadas por falta de la emisión de notas de crédito

por parte de la empresa, derivadas de las penalizaciones por causa de fugas en el acueducto y por consiguiente falta de volumen en el suministro.

ACUEDUCTO EL REALTO

No.	FECHA DEL EVENTO	UBICACIÓN	TIPO DE TUBERÍA	REPARACIÓN APLICADA	CANTIDAD EN SUMINISTRO	ESTADO	OBSERVACIONES
1	26-feb-16	0+455 RAMAL TERMINAL AV. SAUR CON PRESA DEL PEAGE	PO LLENTINO DE ALTA DENSIDAD 50"	FUGA NO OCASIONADA PARO DEL SISTEMA SE PROGRAMA SU REPARACION			
2	27-jun-17	53+840 LOS SANTA MARIA	CONCRETO REFORZADO 54"	5,266,314.27	318,690.51	PAGADA	
3	22-ago-17	0+288 (C/RAMAL TERMINAL CALLE PASA EL PEAGE	CONCRETO REFORZADO 30"	2,644,458.50	51,873.00	PAGADA	
4	15-ago-18	6+724 LOS	CONCRETO REFORZADO 48"	4,018,730.51	128,888.23	PAGADA	
5	19-dic-18	13+250 LOS EL PATOL	CONCRETO REFORZADO 48"	3,819,840.43	136,179.47	ORITADA TS-99	EN DEMANDA
6	16-dic-19	88+350 LOS AV. SAUR	CONCRETO REFORZADO 36"	4,779,557.48	246,531.75		EN DEMANDA
7	13-ago-19	66+530 LOS CERCAÑA PRESA EL FUENTE	CONCRETO REFORZADO 48"	3,727,057.25	131,778.00	ORITADA TS-106	ESTIMACION TS-106
8	30-NOV-2019	11+427 CERCANA A LA FERIA	ACERO 36"	FUGA NO OCASIONADA PARO DEL SISTEMA SE PROGRAMA SU REPARACION LOS DIAS DEL 6 AL 8 DE OCTUBRE DE 2020			
9	30-NOV-2019	13+934 LLEGANDO A TOL	ACERO 36"	FUGA NO OCASIONADA PARO DEL SISTEMA SE PROGRAMA SU REPARACION LOS DIAS 2 DE FEBRERO DE 2021			
10	20-NOV-2019	DENTRO DE LA FERIA	ACERO 36"	FUGA NO OCASIONADA PARO DEL SISTEMA SE PROGRAMA SU REPARACION LOS DIAS DEL 6 AL 8 DE OCTUBRE DE 2020			
11	24-MAR-2020	96+400 LOS PRESA EL FUENTE	CONCRETO REFORZADO CON	4,226,793.05	178,109.06	ORITADA TS-107	ESTIMACION TS-107
12	26-MAR-2020	58+450 LOS PRESA EL FUENTE	CONCRETO REFORZADO 48"	5,210,565.41	35,528.46	ORITADA TS-112	ESTIMACION TS-112
13	5-OCT-2020	48+700 CASA ST FRANCZ ACCESO A LOYANDES	CONCRETO REFORZADO 48"	3,667,443.79	68,450.75	ORITADA TS-115	SE INICIA PROCESO DE CONCRETO NO QUEDA POR REPARAR CORRECTAMENTE Y VUELVE A PRESENTAR FUGA
14	23-OCT-2020	69+700 LOS CASA ST ACC LOYANDES	CONCRETO REFORZADO 48"	3,433,103.40	33,618.05		SE INICIA PROCESO DE CONCRETO
15	12-OCT-2020	64790 LOS SAN ANTON	CONCRETO REFORZADO 48"	4,176,836.77	344,694.80	ORITADA TS-118	SE INICIA PROCESO DE CONCRETO
16	11-NOV-2020	43+111 LOS FUENTE TIERRA QUEMADA	ACERO 48"	FUGA NO OCASIONADA PARO DEL SISTEMA SE PROGRAMA SU REPARACION EL DIA 2 DE FEBRERO DE 2021			
17	23-ENE-2021	58+600 LOS PRESA FUENTE LOS, 58+600	CONCRETO REFORZADO 48"			ORITADA TS-119	REPARADA EL 2 DE FEB DEL 2021.
18	10-FEB-2021	PRESA EL FUENTE LOS, 58+600	CONCRETO REFORZADO 48"	7,875,513.40	872,670.24		REPARADA DEL 20 AL 24 DE FEB DEL 2021.
19	17-FEB-2021	PRESA EL FUENTE LOS, 58+ 600	CONCRETO REFORZADO 48"				REPARADA DEL 23 AL 25 DE FEB DEL 2021.
20	27-FEB-2021	PRESA EL FUENTE LOS, 58+ 600	CONCRETO REFORZADO 48"				REPARADA EL 27 DE FEB AL 3 DE MAR DEL 2021.
21	04-MAR-2021	6+725 SAN ANTON DE LOS MARTINEZ LOS	CONCRETO REFORZADO 48"	4,520,515.16	198,207.70	ORITADA TS-120	REPARADA EL 11 DE MAR DEL 2021.
22	21-MAR-2021	58+300 LOS PRESA FUENTE	CONCRETO REFORZADO 48"	4,876,500.49	197,410.74	ORITADA TS-121	REPARADA EL 14 DE MARZO DE 2021 SE PRESENTA TUBERIEZ EN LA OPERACION Y SE ALARGA EL TIEMPO DE LLEGADA A LOS TQS SE REESTABLECE EL 20 DE MARZO 2021
23	28-MAR-2021	58+600 EL PATOL LOS	CONCRETO REFORZADO 48"	4,938,304.73	248,177.87	ORITADA TS-122	REPARADA EL 17 DE MAR DEL 2021. 18:36
24	9-may-2021	33+979 EL PATOL LOS	CONCRETO REFORZADO 48"				REPARADA EL 17 DE MAR DEL 2021. 20:18
25	18-JUL-2021	81+200 HACIENDA MADR	CONCRETO REFORZADO 48"	5,357,060.46	308,455.73		REPARADA EL 18 DE JULIO DE 2021 21:58
26	21-JUL-2021	58+715 PRESA EL FUENTE	CONCRETO REFORZADO 48"				REPARADA EL 24 DE JULIO DE 2021 3:05
27	27-JUL-2021	43+330 TIERRA QUEMADA	CONCRETO REFORZADO 48"				REPARADA EL 30 DE JULIO DE 2021 12:35
28	31-JUL-2021	89+560 ADELANTE DEL ENTRONQUE A LOYANDES LLENDO DE TIERRA NUEVA A SANTA MARIA.	CONCRETO REFORZADO 48"	5,519,102.72	312,780.78		REPARADA EL 30 DE AGOSTO DE 2021 16:35
29	19-OCT-2021	39+465 PRESA EL FUENTE	CONCRETO REFORZADO 48"				REPARADA EL 21 DE OCTUBRE DE 2021. EN PROCESO DE CALCULO
30	26-OCT-2021	CANTIDAD DE AGUA NO ENTREGADA					

datos pendientes						
FECHA	CANTIDAD	CAUSAL	VALOR LPS	MONTO TOTAL	MONTO ORITADO	
10-NOV-18	602	RI/DOCM/050/18		\$11,134,260.33	\$8,599,487.88	
11-MAR-19	512	DI/DOCM/050/18		\$9,868,417.85	\$9,719,097.35	
12-SEP-19	400	DI/DOCM/050/18		\$9,389,325.30	\$4,325,781.05	
22-OCT-19	360	DI/DOCM/050/18		\$5,727,058.32	\$5,210,565.41	
05-OCT-19	330	DI/DOCM/050/18		\$7,608,591.77	\$7,302,845.19	
04-FEB-20	425	DI/DOCM/050/18		\$7,786,290.37	\$4,176,836.77	
15-SEP-20	400	DI/DOCM/050/18		\$5,901,085.84	\$7,678,811.40	
11-NOV-20	450	DI/DOCM/050/18		\$5,751,763.77	\$4,520,515.16	
27-NOV-20	400	NO SE AUTORIZA POR PARTE DE AGUOS		\$6,706,074.32	\$4,876,500.49	MONTO TOTAL (\$4,876,500 + \$1,674,215.76)
				\$5,349,718.54	\$4,658,304.73	

Se encuentra pendiente de presentación a INTERAPAS por parte de CEA el cálculo de la penalización correspondiente a las fugas no. 29 y 31 en el acueducto, del 19 de octubre y 25 de noviembre y la penalización 30 por cantidad de agua no entregada.

Contrato de Prestación de Servicio "EL MORRO"

El 13 de agosto de 2009, la CEA y la empresa Ecoaqua de San Luis Potosí, S.A. de C.V., con la comparecencia de INTERAPAS, celebraron Contrato de Prestación de Servicios (CPS) para el tratamiento de aguas residuales ubicadas en el municipio de Soledad de Graciano Sánchez, S.L.P.; el 15 de mayo de 2013 se celebró el primer convenio modificatorio al CPS "EL MORRO", referente a la modificación de la estructura accionada del consorcio.

El 01 de abril de 2009, la CEA e INTERAPAS, celebraron el Contrato de Servicios de tratamiento de aguas residuales "EL MORRO", a través del cual se establecen las competencias de ambas dependencias en la implementación del proyecto "EL MORRO".

En la siguiente tabla se presenta el esquema de financiamiento para el proyecto de Tratamiento de Aguas Residuales "EL MORRO".

Nombre del proyecto	Importe del proyecto (miles de pesos)	Importe de la inversión (miles de pesos)	Porcentajes de aportación		Plazo del proyecto	Año estimado de inicio del proyecto
			Federal (FONADIN)	Empresa		
Proyecto "EL MORRO"	\$361,750 (a precios de mayo de 2009) SIN IVA	\$ 395,005 + IVA (a precios de mayo 2009)	40%	60% (35% crédito y 25% capital de riesgo	240 meses (24 meses proyecto Ejecutivo y construcción y 216 meses operación)	Julio/2016

Al 02 de Febrero de 2021, la empresa ha entregado el proyecto de construcción para los nuevos puntos de entrega de agua tratada para el riego agrícola considerando los gastos conciliados con los ejidatarios el cual se encuentra en un 76% de avance; así mismo se tiene un avance en la construcción de la PTAR del 96.89% y un avance financiero de la obra de 93.78% cabe mencionar que la supervisión del proyecto venció el 30 de junio y se prorrogó hasta el día 02 de Febrero de 2021, donde presento su informe final.

La CEA está elaborando los contratos adicionales a la supervisión para la terminación del proyecto.

En el Comité Técnico del Fideicomiso No. 11383-12-62, se nos indico por parte de la Comisión Estatal del Agua que la empresa de la supervisión denominada Supervisión Planta El Morro

S.A. de C.V., había renunciado al contrato de supervisión, ahora entra a sustituirla la empresa Corin y Anaya, S.A. de C.V. para terminar el CPS.

En el siguiente cuadro se muestra el monto total de la inversión del proyecto el Morro, el cual es utilizado como base para el cálculo de la tarifa mensual para pagar los costos fijos de amortización de la inversión en crédito (T1F) y la tarifa mensual para pagar los costos fijos de amortización de la inversión en capital de riesgo (T1R) proporcional e iniciar el pago mensual de las facturas.

COSTO DEL PROYECTO		FINAL
1.- CONCEPTOS DE LA PLANTA		226,279,775
(a) Costo del PROYECTO EJECUTIVO de la PTAR (máximo 1.5% de b)		3,005,745
(b) Construcción y equipamiento electromecánico de la PTAR		211,825,411
(c) PRUEBAS DE FUNCIONAMIENTO PTAR		3,787,072
(d) SUPERVISIÓN del proyectos ejecutivo, la construcción, el equipamiento y pruebas de funcionamiento de las obras del PTAR		8,581,547
2.- CONCEPTOS DE LOS COLECTORES		123,419,510
(e) Construcción de los COLECTORES		124,454,982
(f) PRUEBAS DE FUNCIONAMIENTO COLECTORES		964,848
(g) SUPERVISIÓN de los conceptos de COLECTORES		5,166,057
3.- CONCEPTOS DE LA LÍNEA DE AGUA TRATADA		69,382,005
(h) Construcción de la LÍNEA DE AGUA TRATADA		68,603,283
(i) PRUEBAS DE FUNCIONAMIENTO LÍNEA DE AGUA TRATADA		748,722
4.- CONCEPTOS ADICIONALES CM-4		12,559,580
(j) Línea subterránea de C.F.E		4,738,636
(k) CARGO POR OBRA ESPECIFICA CFE (LINEA SUBTERRANEA)		2,872,529
(l) GARCAMO el Zapote		2,031,092
(m) Ahoros		728,780
(n) SUPERVISIÓN de los conceptos de adicionales CM-4		2,187,545
A). COSTO DEL PROYECTO CON APOYO FONADIN (SUMA DE "a" A "n")		432,609,870
Aportación máxima de FONADIN de acuerdo al 40%		144,760,070
Aportación máxima de FONADIN EN MONTO		144,760,070
B). Costos del fideicomiso durante el PERIODO DE INVERSIÓN		2,000,000
C). Seguros, Fianzas, costos de cartas de crédito y de coberturas de tasas de interés		5,983,665
D). Costos de Comisiones e Intereses en el PERIODO DE INVERSIÓN		20,008,024
E). Costos del Rendimiento del CAPITAL DE RIESGO en el PERIODO DE INVERSIÓN		19,491,247
F). Contraprestación Única		5,542,830
MONTO TOTAL DE LA INVERSIÓN (SUMA DE A + B + C + D + E)		485,535,428
Pesos mexicanos sin IVA		
FUENTES DE FINANCIAMIENTO		
Fondo Nacional de Infraestructura		144,761,080
Empresa con Capital de Riesgo		29.8209%
Empresa con Línea de Crédito Simple		196,711,139
		40.5143%
		144,033,209
		29.8648%
TOTAL FUENTES DE FINANCIAMIENTO		485,535,428

Al cierre del ejercicio 2021, el Organismo a realizado el pago por concepto de las tarifas T1R y T1F la cantidad de \$ 13,434,383.08 (Trece millones cuatrocientos treinta y cuatro mil trescientos ochenta y tres pesos 08/100 m.n.), correspondiente a los meses de Noviembre-Diciembre 2020 y Enero 2021.

Contrato de Prestación de Servicio "MIG"

En Sesión Extraordinaria de Junta de Gobierno de INTERAPAS celebrada el 28 de Julio de 2016, se tomó la decisión por mayoría de votos de la cancelación del Programa de Mejora Integral de la Gestión.

En el mes de diciembre de 2015, INTERAPAS solicitó ante el FONADIN una octava prórroga para mantener los recursos federales de aportación no recuperable para el programa Mejora Integral de la Gestión (MIG), misma que venció el 31 de julio de 2016, siendo que no se pretende solicitar más prórrogas adicionales, derivado de los acuerdos de la Junta de Gobierno en la sesión antes señalada, por lo que el fondo según el acuerdo SEF/2ª/ORD/9-Junio-7011/XI cancelo el apoyo financiero para el MIG.

El organismo también cuenta con el siguiente **Contrato de Prestación de Servicios (CPS):**

- ***Contrato de Prestación de Servicios de la Operación y Mantenimiento de las PTARS. denominadas Norte, Tangamanga I y II y Cárcamo de bombeo Cancha Morelos.***

En fecha 29 de abril de 2016, se suscribió el contrato de comodato entre la CEA e INTERAPAS, donde se establece la entrega recepción de las PTARs. Norte, TANGAMANGA I, II y cárcamo de bombeo Cancha Morelos, dicho comodato establece la vigencia del comodato que es del **01 de mayo de 2016 al 25 de septiembre de 2021**, donde la CEA aparece como comodante I, El centro de cultura y recreación como comodante II y el INTERAPAS como comodatario, el comodato no incluye los colectores que son parte del CPS CEA-PROAGUA POTOSI, S.A. de C.V.

En fecha 02 de mayo de 2016 se suscribe contrato de prestación de servicios de operación y mantenimiento de las PTARs. Norte, TANGAMANGA I, II y cárcamo de bombeo cancha Morelos, entre la empresa DEGREMONT S.A de C.V. e INTERAPAS, con el fin de dar continuidad del servicio de tratamiento de las aguas residuales, preservación de la infraestructura de tratamiento, el orden social y salud de los usuarios del parque

TANGAMANGA I y II, la economía y la preservación del medio ambiente y el ecosistema del parque TANGAMANGA I y II.

La contraprestación mensual es de \$ 2'528,800.00 con IVA incluido. La vigencia del contrato de prestación de servicios es de ocho meses contados a partir 01 de mayo de 2016 y venció el 31 de diciembre de 2016.

En fecha 25 de noviembre de 2016, se suscribió ADENDUM al contrato de prestación de servicios para la operación, conservación y mantenimiento de las PTAR's Norte, TANGAMANGA I, II y cárcamo de bombeo, entre la empresa SUEZ MEDIO AMBIENTE MEXICO S.A de C.V. antes DEGREMONT S.A de C.V. La vigencia del ADENDUM para la prestación de los servicios es de dos meses contados a partir del 01 de enero de 2017 y venció el 28 de febrero de 2017, con el fin de llevar a cabo el proceso de licitación de la operación y mantenimiento de las PTAR's Norte, Tangamanga I, II y cárcamo de bombeo CANCHA MORELOS para los ejercicios 2017 y 2018.

Se suscribió el segundo adendum con una vigencia del 1 de marzo al 30 de abril de 2017, para seguir con el proceso de licitación.

El 24 de abril del 2017 se llevó a cabo el acto de recepción de propuestas técnicas y económicas y apertura de los sobres que contenían las propuestas de la licitación pública estatal No. 011-17 para la contratación de los Servicios de operación, conservación y mantenimiento de las PTAR Tangamanga I, II, Norte y cárcamo de bombeo "Cancha Morelos".

Con fecha 25 de abril de 2017, se llevó a cabo el acto de fallo técnico y apertura de propuestas económicas resultando ganador la empresa denominada SUEZ MEDIO AMBIENTE MEXICO S.A. de C.V./PROMOCION y DESARROLLO de INFRAESTRUCTURA S.A. de C.V., contratada por un periodo de 20 meses que iniciaron el 01 de mayo de 2017 para terminar el 31 de diciembre de 2018 con un costo promedio mensual de \$ 2,644,799.73 neto.

Está en proceso de firmas la modificación al comodato entre CEA y el INTERAPAS dado que mediante proceso No. CEA-ADP-001/2018, se instalan cámaras y software en la PTAR Norte con el fin de mejorar la vigilancia y atención de la planta.

En fecha 28 de diciembre de 2018 se suscribe convenio modificatorio al contrato de prestación de servicios de operación y mantenimiento de las PTAR Norte, TANGAMANGA I, II y cárcamo de bombeo cancha Morelos, entre la empresa SUEZ MEDIO AMBIENTE MEXICO S.A. de C.V./PROMOCION y DESARROLLO de INFRAESTRUCTURA S.A. de C.V., e INTERAPAS, con el fin de dar continuidad del servicio de tratamiento de las aguas residuales, preservación de la infraestructura de tratamiento, el orden social y salud de los usuarios del parque TANGAMANGA I y II, la economía y la preservación del medio ambiente y el ecosistema del parque TANGAMANGA I y II en el que las partes acuerdan que el proveedor preste sus servicios por un mes más.

A partir del 1 de enero hasta el 30 de junio se suscribieron dos convenios modificatorios al contrato de prestación de servicios que terminó su vigencia el 31 de diciembre de 2018, con el fin de preparar el proceso de licitación para la operación de las PTARS citadas.

Con fecha 28 del mes de octubre 2020 inicio la licitación para el contrato de operación terminando el proceso con el fallo el 30 del mes de noviembre de 2020, el fallo favoreció a la empresa Suez Medio Ambiente México, S.A. de C.V.

Con fecha 04 de Diciembre de 2020, mediante contrato LP20-004, celebrado con la empresa Suez Medio Ambiente México, S.A. de C.V., se formalizó la prestación de LOS SERVICIOS DE OPERACIÓN, CONSERVACIÓN Y MANTENIMIENTO DE LAS PLANTAS I Y II, DEL TRATAMIENTO DE AGUA RESIDUAL TANGAMANGA I, LA PLANTA DE TRATAMIENTO DE AGUA RESIDUAL NORTE Y CARCAMO DE BOMBEO "CANCHA MORELOS", ASI COMO EL TRATAMIENTO Y DISPOSICIÓN DE LODOS DE LAS PLANTAS TANGAMANGA I Y II UBICADAS EN EL PARQUE TANGAMANGA I A CARGO DEL ORGANISMO OPERADOR (INTERAPAS). Adicionalmente se acuerda realizar la reposición de equipo a las Plantas Tratadoras con un costo estimado de \$ 11,027,222.72 (Once millones veintisiete mil doscientos veintidós pesos 72/100 M.N.) mas I.V.A., de los cuales durante el mes de Junio se realizó la compra para la renovación de equipos en Plantas Tratadoras: Bomba para Planta Norte, Medidor de flujo y Soplador de aireación para Planta Tangamanga I, por un importe de \$ 2,688,749.00 (Dos millones seiscientos ochenta y ocho mil setecientos cuarenta y nueve pesos 00/100 M.N.).

La vigencia del contrato actual de prestación de servicios para los servicios de operación, conservación y mantenimiento de las plantas de tratamiento es del 16 de diciembre de 2020 hasta el 31 de octubre de 2021. El monto total del contrato de prestación de servicios es de \$43,291,919.18, incluye el IVA , desglosado de la siguiente manera: \$ 26,293,397.87 operación y mantenimiento en un periodo de 10.5 meses y reposición de equipo por un monto de \$ 11,027,222.72 más IVA.

En el presente ejercicio del 2021 ya fueron liquidadas las estimaciones correspondientes al periodo de Enero a Octubre por un monto total de \$ 27,194,562.81 incluyendo el IVA como se desglosa:

Mes	Número de Estimación	Importe con IVA
Enero	1	2,535,878.17
Febrero	2	2,528,680.02
Marzo	3	2,538,264.42
Abril	4	2,816,964.18
Mayo	5	2,805,450.23
Junio	6	2,786,079.11

Julio	7	2,808,381.73
Agosto	8	2,794,446.70
Septiembre	9	2,784,587.35
Octubre	10	2,795,830.90
	Total	27,194,562.81

En fecha 27 de septiembre de 2021 se suscribe primer convenio modificatorio al contrato de prestación de servicios numero LP20-04 (CPS) para la operación, conservación y manteniendo de las PTARs Norte, Tangamanga I, II y Cárcamo de Bombeo Cancha Morelos, tratamiento y disposición de lodos de las PTARs Tangamanga I y II, entre la empresa SUEZ MEDIO AMBIENTE MEXICO, S.A de C.V. e INTERAPAS, con el fin de prorrogar la vigencia del mismo al "30 de noviembre de 2021" y dar continuidad del servicio de tratamiento de las aguas residuales.

Al mes de DICIEMBRE de 2021 la estimación correspondiente al mes de noviembre no ha sido pagada, ya que se le solicito a la empresa SUEZ MEDIO AMBIENTE MEXICO, S.A de C.V realizar aclaraciones en algunas discrepancias de las cifras presentadas.

Donaciones al Patrimonio

❖ **Infraestructura de Agua y Drenaje entregada por Fraccionadores con motivo de nuevos desarrollos habitacionales, entregada en el periodo de Enero a Diciembre 2021**

Descripción	Nombre o denominación del donante	Documento fuente/Acta Entrega	Costo de Infraestructura recibida en el periodo
Barrio Vergel	Proyectos Habitacionales SA de CV	087/2020	446,416.88
Privada Nueva Aurora	Corporativo Proyecto Platino SA de CV	100/2020	232,168.70
Compostela II	Dinamica del Habitat SA de CV	004/2021	1,294,631.25
Villa Ecuestre	Promotora Hersa SA de CV	007/2021	1,068,730.65
Compostela II	Casager SA de CV	008/2021	43,961.80
Subdivision en Torre de Babel	Casager SA de CV	009/2021	9,185.59
San Patricio	Home Desarrollos del Centro SA de CV	003/2021	121,472.17
Valle de la Virgen	Home Desarrollos del Centro SA de CV	005/2021	65,860.88
La Viña	Opción Desarrollos Urbanos SA de CV	014/2021	286,842.38
San Ignacio	Promotora Hersa SA de CV	016/2021	78,248.37
San Ignacio	Promotora Hersa SA de CV	017/2021	377,271.82
San Ignacio	Promotora Hersa SA de CV	018/2021	110,022.43
D Rada	Promociones Habi SA de CV	019/2021	26,872.73
Don Jacinto	Consorcio Constructor del Centro de México SA CV	006/021	6,640.52

Monte Verde	Home Desarrollos del Centro SA de CV	020/2021	33,325.84
Monte Verde	Home Desarrollos del Centro SA de CV	021/2021	60,935.54
Monte Verde	Home Desarrollos del Centro SA de CV	022/2021	156,504.58
D Rada 4	Promociones Habi SA de CV	023/2021	144,838.41
Catara	Grupo Constructor Cumbres SA de CV	024/2021	380,222.20
Monterreal 2	Grupo Constructor Cumbres SA de CV	025/2021	180,873.22
Conjunto Departamentos Pozos	Ideas Habitables S de RL de CV	027/2021	436,615.43
Privada Callejón de las Flores	Carrocerías Potosinas SA de CV	028/2021	360,145.88
La Viña	Opción Desarrollos Urbanos SA de CV	029/2021	411,157.78
D Rada 4	Promociones Habi SA de CV	032/2021	278,485.95
Residencial Tesalia	Global Milenium SA de CV	036/2021	36,255.80
Valle Real 2	Grupo Constructor Cumbres SA de CV	026/2021	193,177.36
El Toro	Promociones Habi SA de CV	031/2021	191,471.95
Monte Verde	Home Desarrollos del Centro SA de CV	037/2021	159,604.00
San Patricio	Home Desarrollos del Centro SA de CV	038/2021	130,439.85
Residencial Vittanova	Composta Desarrollos SA de CV	039/2021	191,106.80
San Fernando	Constructora e Inmobiliaria Enjofer SA de CV	030/2021	277,572.41
Bosques de Santa Rita	Desarrollos Pontevedra SA de CV	033/2021	869,626.41
Residencial La Cantera	Casas Castdim SA de CV	035/2021	2,020,597.76
San Ignacio	Promotora Herse Sa de CV	040/2021	151,176.62
Villa Dorada II	Figilos y Asociados SA de CV	041/2021	1,454,808.67
Privada Negrete	Jornar Desarrollos SA de CV	042/2021	140,817.89
D' Rada 4	Promociones Habi SA de CV	001/2021	273,290.85
Piamonte	Las Águilas Grupo Promotor e Inmobiliario SA CV	010/2021	490,322.24
Asturias	Las Águilas Grupo Promotor e Inmobiliario SA CV	011/2021	542,004.71
Provenza	Las Águilas Grupo Promotor e Inmobiliario SA CV	012/2021	449,955.19
La Viña	Las Águilas Grupo Promotor e Inmobiliario SA CV	013/2021	641,579.02
Olinda Duis	Iremsa Construcciones SA de CV	034/2021	132,351.71
El Toro	Promociones Habi SA de CV	002/2021	568,946.23
Don Jacinto	Consortio Constructor del Centro de México SA CV	006/2021	6,640.52
Las Palmas	Grupo Tikasa SA de CV	015/2021	400,285.49
Barrio Vergel	Grupo Desarrollador Provitol SA de CV	2295/17	734,187.81
Campo Real	Grupo Pridesa SA de CV	2164/15	30,014.07
Villa Fontana	Megaopus SA de CV	1419/08	4,915.16
Barrio Vergel	Proyectos Habitacionales SA de CV	841/02-A/15	370,542.51
Compostela II	Dinámica del Habitat SA de CV	1925/13	546,299.97
Monterreal 2	Grupo Constructor Cumbres SA de CV	2141/15	243,368.30
D' Rada 4	Promociones Habi SA de CV	2245/16	334,939.58
Compostela II	Dinámica del Habitat SA de CV	1925/13	2,635,941.71
Residencial Tesalia	Teson Home SA de CV	2268/17	18,127.90
Residencial Vittanova	Composta Desarrollos SA de CV	2086/14	171,761.90
Conjunto Kiwi	Proconvi SA de CV	2426/19	109,280.61

Las Palmas	Grupo Tikasa SA de CV	2274/17	314,610.92
Portón de San Carlos	Grupo Anferal SA de CV	2432/19	492,109.36
Paseo de San Fernando	Estudio Dinámico para el Desarrollo de la Vivienda SA de CV	2459/19	158,193.00
Valle de la Virgen	Home Desarrollos del Centro SA de CV	2317/18	63,290.43
Las Palmas	Casas Castdim S.A. de C.V.	060/2021	920,189.36
Catara	Grupo Constructor Cumbres, S.A. de C.V.	061/2021	655,760.72
Valle Real	Grupo Constructor Cumbres, S.A. de C.V.	062/2021	630,882.76
Catara II	Grupo Constructor Cumbres, S.A. de C.V.	063/2021	50,460.24
Portón Naranja	Grupo Anferal S.A. de C.V.	065/2021	72,471.00
Portón Naranja	Grupo Anferal S.A. de C.V.	066/2021	104,181.74
Portón Naranja	Grupo Anferal S.A. de C.V.	067/2021	42,611.56
Portón Naranja	Grupo Anferal S.A. de C.V.	068/2021	482,995.34
Valle de la Virgen	Home Desarrollos del Centro, SA de CV.	069/2021	47,125.27
Valle de la Virgen	Home Desarrollos del Centro, SA de CV.	070/2021	65,867.39
El Tucán	C. José Crencencio Velázquez Tovías	071/2021	92,826.36
D'Rada 4	Promociones Habi S.A. de C.V	072/2021	242,541.98
D'Rada 4	Promociones Habi S.A. de C.V	073/2021	148,586.42
D'Rada 4	Promociones Habi S.A. de C.V	074/2021	196,122.12
D'Rada 4	Promociones Habi S.A. de C.V	077/2021	575,255.54
El Toro	Promociones Habi S.A. de C.V	078/2021	190,326.34
Residencial Terranova	Terranova Reserva Territoriales S.A de C.V.	079/2021	208,561.26
Barrio Vergel	Proyectos Habitacionales SA de CV	081/2021	448,768.16
Barrio Vergel	Proyectos Habitacionales SA de CV	082/2021	610,480.04
Catara	Grupo Constructor Cumbres SA de CV	083/2021	265,496.50
Monterreal 2	Grupo Constructor Cumbres SA de CV	085/2021	86,923.64
Monterreal 2	Grupo Constructor Cumbres SA de CV	086/2021	781,876.84
Olinda Duis	Paque Habitacional SA de CV	087/2021	90,410.00
Fraccionamiento Albea	Constructora Quid SA de CV, Comunicación Dinámica Metropolitana SA de CV, Megaopus SA de CV	088/2021	10,814,641.55
San Ignacio	Promotora Hersa SA de CV	091/2021	408,453.40
Murata Residencial	Construcciones, Hogares y Desarrollos SA de CV	093/2021	189,231.89
Compostela II	Dinámica del Habitat SA de CV	095/2021	463,277.39
Compostela II	Casager SA de CV	096/2021	111,086.98
Santa Monserrat	Consorcio Constructor del Centro de Mexico, SA de CV	080/2021	80,716.90
Valle Real 2	Grupo Constructor Cumbres SA de CV	084/2021	107,453.38
Ciudad Real	Construcciones Civiles de San Luis SA de CV	089/2021	378,021.50
Huerta del Angel	Construcciones Hogares y Desarrollos SA de CV	092/2021	180,217.83

Albea	Constructora Quid SA de CV	090/2021	396,896.55
Puerta Real III	Habifel SA de CV	094/2021	1,353,551.12
		Subtotal	43,655,315.80

Otras Donaciones

1 PC Escritorio ADM Ryzen " 3 WINDOWS 10 HOME 64 SATA de 1TB y 7200 rpm. 6 GB. Pantalla 23.8" Lenovo, Negra, numero de serie YJO1475R Modelo YJN0S080BF	Comision Estatal del Agua (Programa Presupuestario E005 2020 Denominado "Capacitacion Ambiental y Desarrollo Sustentable"	PD-202105-00408	10,702.00
Impresora HP modelo Never Stop Pro 4RY23A Print puerto USB 2.0 laser, Blanca, numero de serie CNBRN9W153, modelo SEOLA-1800-03	Comision Estatal del Agua (Programa Presupuestario E005 2020 Denominado "Capacitacion Ambiental y Desarrollo Sustentable"	PD-202105-00408	5,298.00
		Subtotal	16,000.00
	Total Donaciones al Patrimonio		43,671,315.80

❖ Bienes concesionados o en comodato

El organismo para poder realizar sus funciones tiene en comodato diversos predios, mismos que a continuación se detallan:

Denominación del inmueble, en su caso	Domicilio del inmueble: Nombre de vialidad	Número exterior	Domicilio del inmueble: Nombre del asentamiento humano	Naturaleza del Inmueble (catálogo)
Puerta Real	Circuito de Los Encinos, Fracc. Puerta Real	60	PSGS41	Comodato
Soledad II o Las Huertas	Las Huertas esq. c/Carretera 57 Col. Sn Andrés		PSGS39	Comodato
Palmas II o Morro	Rep. de Peru S/N, case esq. Con calle Chiapas, Col. Rivas Guillen	S/N	PSGS43	Comodato
Hacienda Los Morales	De Los Naranjos, Fracc. Hacienda de los Morales	9A Núm. 901	PSGS40	Comodato
La Constancia II	Entre las c. de Soledad del Potrero y 1a del Potrero. Lomas de San Felipe		PSGS45	Comodato
Satélite, (FENAPO anteriormente o feria)	Simón Díaz e instalaciones FENAPO, (Dentro de las instalaciones FENAPO)		PSLP125	Comodato
Misión El Palmar I y II	Calle 101 esq. Con Calle 24, Fracc. Misión del Palmar	101	PSLP123	Comodato
Privanzas (Parcela 60 Z-1, Privanzas)	Ejido Capulines, Fco. De la Rosa		s/n	Comodato
Presa 1	Camino a la Presa de San José, entrada L/Derecho		PSLP130	Comodato
Presa 2	Camino a la Presa frente a Colegio Real		PSLP131	Comodato
Presa 3	Camino a la Presa en el área de La Herradura		PSLP132	Comodato

Parque de Morales II	En la esquina de Av. Arboledas y Av. De Los Pintores		PSLP129	Comodato
Termal IV-II (Antes Termal IV)	Lacandonos entre Lote 07 y 08, Zona Termal	110	PSLP128	Comodato
El Paseo II	Vicente Rivera, Col. Nuevo Paseo	308	PSLP127	Comodato
Buenaventura	Predio El Chato, Fracc. Sta. Rita, Delegación de V. de Pozos		PSLP133	Comodato
El Aguaje II o Puerta de Piedra	Camino al Aguaje S/N Fracc. Puerta de Piedra		PSLP126	Comodato
El Cortijo II	Hda. de Guaname # 200, Colonia De las Flores	200	PSLP136	Comodato
Abastos II	Estambul y Prof. Lisboa, Col. Obispado		PSLP135	Comodato
Salazares II o Nuevo Salazares	Mezquitic y Anillo Periférico Poniente, Col. Wenceslao		PSLP108	Comodato
Santiago	Av. de la Paz y C. Plan de San Luis, en el Interior del Jardín Santiago		PSLP002	Comodato
Mercado Republica	Pedro Montoya y Moctezuma, Barrio de Tlaxcala		PSLP003	Comodato
Oyamel	Framboyán y Oyamel, Industrial Mexicana		PSLP006	Comodato
Valentín Amador	Valentín Amador y C. F.C. San Lázaro y C. Tamaulipas, Constitución Popular		PSLP007	Comodato
Prados Glorieta	Carretera 57 y Av. Paseo de los Colorines, Prados Glorieta		PSLP009	Comodato
Abastos I	José de Gálvez y Av. Ricardo B. Anaya, Central de Abastos		PSLP015	Comodato
Av. Industrias II	Martínez de la Vega y Agua Marina, Fracc. Industrias		PSLP137	Comodato
Rancho Viejo	Calle 71 esq. c/ Calle 30 y 28, El Viejo 1a Secc.		PSLP019	Comodato
Ciudad 2000 I	Calle 71 esq. Calle Jazmín, Jardines del Rosario		PSLP020	Comodato
La Libertad	Santa Ana y Santa Claudia, la Libertad 2a Secc.		PSLP022	Comodato
Bomberos o Zona Industrias Urbana	Eje 118 y Av. Promoción Junto a la Estación de Bomberos, Z. Industrial		PSLP036	Comodato
Caja del Agua Nueva	Calzada de Guadalupe Junto a la Caja del Agua, Barrio de San Sebastián		PSLP042	Comodato
Polvillos Morales	3a Priv. De Polvillos al fondo, Morales		PSLP053	Comodato
Granjas o Retornos	Granjas esq. con Vasco de Quiroga, Retornos		PSLP060	Comodato
Santa Cruz	Calle 13 esq. con Calle 3, Col. Retornos		PSLP063	Comodato
Los Reyes	Rey Arturo esq. Calle Alfonsina Storni y Nefertiti, Col. Los Reyes		PSLP064	Comodato
Tercera Grande	Jaime Sordo s/n entre Prv. 3a de Jaime Sordo y 3a Moctezuma, 3a Grande		PSLP065	Comodato
Tecnológico	Robles esq. con Calle Tabacos, Col. Tecnológico I		PSLP068	Comodato
Lomas del Mezquital	Del Jaralito esq. con Calle Satélite, Lomas del Mezquital		PSLP071	Comodato
Mezquital I	Revolución, entre Margarita Maza de Juárez y Priv. el Mezquital	425	PSLP072	Comodato
San Ángel	San David esq. c/ San Víctor, Col. San Ángel 1a Sección		PSLP074	Comodato
Saucito	Benjamín Argumedo y Maclovio Herrera, Saucito		PSLP075	Comodato
Imperio Azteca	Revolución Mexicana y Mártires de Cananea, Mártires de la Revolución		PSLP076	Comodato
Los Vargas	Los Vargas casi esq. Con C. Juan Bustamantes, B. San Juan de Gpe.		PSLP083	Comodato
Muñoz II o Muñoz	Nereo Rdz. Barragán esq. Muñoz, Col. Valle de Bravo		PSLP087	Comodato
Valle de Santiago	Alvino García Frente al No 895, Campestre 2a Sección		PSLP089	Comodato
Maria Cecilia I	General Von Moltke Casi esq. de Pánfilo Natera a 100 mts., Ma. Cecilia		PSLP096	Comodato

FOVISSSTE	Obsidiana frente al # 215 casi esqu. con Calle Jade, Fovissste		PSLP100	Comodato
Las Mercedes II	Seminario entre la calle Venecia y Carretera 57, Las Mercedes		PSLP102	Comodato
Valle Campestre	Valle de Batan y Calle Valle de Calafia, Valle Campestre		PSLP103	Comodato
Parque Morales	Parque de Morales (Av. Arboledas y Av. del Lago), Fuentes del Bosque		PSLP109	Comodato
Mayamil II	Lisboa y Portugal, Colonia Mayamil		PSLP117	Comodato
Hogares Ferrocarrileros II-II o Sn Antonio Viejo	Calle Álvaro Obregón esquina con calle Miguel Alemán, San Antonio		PSGS46	Comodato
Av. México II o antes Av. México	México y López Hermosa, Col Ferrocarrilera		PSLP119	Comodato
Huerta del Ángel	Calle Ignacio Zaragoza S/N Fraccionamiento Urbano La Constanca, SGS		PSGS049	Comodato

Otras Notas de Memoria (Cuentas de Orden)

735.0.0.00.00.0000 Fianzas Otorgadas para Respaldar Obligaciones no Fiscales del Gobierno **\$ 7,355,704.51**

Este importe corresponde a Fianzas otorgadas por los proveedores que prestan servicios y/o otorgan bienes al organismo con la finalidad de garantizar el otorgamiento oportuno y correcto de los servicios contratados, así como el resarcimiento en el caso de vicios ocultos.

741.0.0.00.00.0000 Demandas judiciales en proceso de resolución **\$ 35,439,713.12**

Durante el mes que se informa, se encuentran registrados 66 expedientes por **Juicios laborales**, de los cuales se encuentran en diversas etapas del procedimiento como son las comparecencias a audiencias iniciales, ofrecimientos de pruebas, desahogos de pruebas y la realización de distintos convenios y pagos de los mismos para dar por terminada la contienda laboral e incluso en Juicio de Amparo en los cuales INTERAPAS tuvo que erogar distintas cantidades a fin de solventar obligaciones que la Junta Local de Conciliación y Arbitraje así dispuso; por lo que los citados 66 expedientes y/o juicios laborales al mes que se informa representan un pasivo aproximado por la cantidad de **\$ 33,360,821.85** y robos que se han suscitado a los centros de Recaudación y que se encuentran en proceso judicial por un importe de **\$ 2,078,891.27**.

Por protección de datos personales conforme lo estipula la Ley de Transparencia del Estado de San Luis Potosí, el detalle de los Juicios laborales, se tiene disponible en versión pública

previo al pago de derechos para su consulta en la Unidad Jurídica, dependiente de la Dirección General.

743.0.0.00.00.0000 Obras en Proceso de Regularización \$ 13,989,356.22

Este importe corresponde a Obras en Proceso de incorporación o regularización de entrega al Organismo por parte de los contratistas.

771.0.0.00.00.0000 Derechos de descarga (Adhesión a Programas de Regularización de adeudo) \$ 47,029,971.54

Adhesión a Decreto de la Ley de Coordinación Fiscal

El Organismo realizo su solicitud de Adhesión con No. Folio **925** con fecha **11 de Agosto 2015**, para obtener los beneficios de disminución de adeudos históricos contemplado en el artículo Decimo Tercero del DECRETO por el que se reforman y adicionan diversas disposiciones de la Ley de Coordinación Fiscal y de la Ley General de Contabilidad Gubernamental y las Reglas para la aplicación del programa de regularización del pago de derechos y aprovechamientos de agua y derechos por descargas de aguas residuales para municipios y organismos operadores.

Cartera Cuenta Corriente Usuarios Domestico, Comercial, Industrial y Público.

(Cuentas por cobrar a cargo de usuarios de los servicios de agua)

Derivado del registro de ingresos conforme lo establece la Norma y Metodología de los Momentos Contables de los Ingresos vigente al cierre de este periodo, los saldos de la Cartera de cuenta corriente y por convenios, de los usuarios por los servicios de agua, drenaje, tratamiento y fraccionadores, etc., se presentan para efectos de control e informativo al calce del estado de situación financiera en cuenta de orden, con los siguientes importes:

781.0.0.00.00.0000	Cartera Cuenta Corriente Domestico, Comercial, Industrial y Publico	\$1,146,116,633.07
783.0.0.00.00.0000	Cartera Convenios	\$ 28,935,687.81
785.0.0.00.00.0000	Saldos a Favor	\$ 5,256,060.04
787.0.0.00.00.0000	Derechos por Cobrar a Fraccionadores	\$ 78,860,651.09
793.0.0.00.00.0000	Convenios de Obra con Fraccionadores	\$ 116,588,497.03
797.0.0.00.00.0000	Descargas contaminantes	\$ 2,365,664.47

A mayor detalle se les informa el estado que guarda la Cartera de Cuenta Corriente y Convenios por Municipio y Antigüedad:

Municipio	Cartera	
	Cuenta Corriente	Convenios
San Luis Potosí	771,909,979.65	22,443,044.11
Soledad	368,268,341.33	6,429,960.18
Cerro de San Pedro	5,938,312.09	62,683.52
Total	\$ 1,146,116,633.07	\$ 28,935,687.81

El saldo al 31 de Diciembre 2021 en el rubro de Cartera Cuenta Corriente por vencimientos es:

Rubro	Importe	Vencimiento			
		Hasta 5 años	Más de 5 años		
Cartera Total	\$ 1,146,116,633.07	598,674,651.53	52%	547,441,981.54	48%

Integración de la cartera por Tipo de Servicio al 31 de Diciembre de 2021:

Tipo de Servicio	Importe
Domestico	868,842,526.95
Comercial	127,952,251.07
Industrial	66,084,748.48
Público	83,237,106.58
Total	\$ 1,146,116,633.07

Al cierre de este periodo en cartera se tienen 161 Expedientes Activos en proceso de Juicio de Nulidad, cuantificados en \$ 64,768,901.75 (Sesenta y cuatro millones setecientos setenta y ocho mil novecientos un pesos 75/100 M.N.)

Durante este ejercicio el Organismo emitió facturas electrónicas (CFDI) a Gobierno del Estado de San Luis Potosí, mismas que no fueron liquidadas por un monto de \$ 7,856,666.14 (Siete Millones ochocientos cincuenta y seis mil seiscientos sesenta y seis pesos 14/100 m.n.) más IVA.

El detalle de la Cartera de Cuenta Corriente y Convenios, se tiene integrado en el Sistema Comercial Desarrollo de soluciones para optimización de operaciones comerciales en proceso de implementación y no incluye el adeudo que se pudiera tener con los usuarios que cuentan con Medidor inteligente (IUSA).

Por protección de datos personales conforme lo estipula la Ley de Transparencia del Estado de San Luis Potosí, el detalle de la Cartera y los Derechos por cobrar a Fraccionadores, se tiene disponible en versión pública previo al pago de derechos para su consulta en la Dirección Comercial, dependiente de la Dirección General.

793.0.0.00.0000 Convenios de Obra con Fraccionadores (Infraestructura Adicional) \$ 116,588,497.03

Convenios de obra de infraestructura adicional celebrados con Fraccionadores.

Corresponden a las obras de infraestructura adicional que en términos del Art. 157 de la Ley de Aguas del Estado son requeridas por el Organismo Operador a los fraccionadores para hacer factible la prestación de los servicios de Agua y Drenaje; infraestructura que una vez que sea entregada se incorporaría en el patrimonio del Organismo, al cierre de este periodo en este rubro se encuentran cuantificados los Convenios de Obra de Infraestructura Adicional (C.O.) y los Convenios de Concertación de Inversión Privada (C.C.I.P) celebrados al 31 de diciembre del 2019.

Los Convenios de Inversión Privada (C.I.P.) Convenios de Reconocimiento de Obras de Infraestructura Adicional (C.R.O.I.A) Convenios de Aportación Voluntaria (C.A.V.) Convenios de Concertación de Inversión Privada (C.C.I.P), Convenio de Reconocimiento

de Adeudo (C.R.A), Convenio de Cesión de Derechos (C.C.D.A) y Adendums celebrados con los fraccionadores durante el ejercicio 2020 y del periodo enero–diciembre de año en curso, se detallan en el Anexo C-29 Notas de Gestión Administrativa dentro del rubro (f) (Otras circunstancias de carácter significativo que afectan el activo), ***mismos que una vez que sean cuantificados serán reconocidos los derechos y obligaciones generadas tanto para el Organismo como para los Fraccionadores.***

Al cierre de este periodo, se recibieron las Actas de entrega-recepción que respaldan la entrega de la Infraestructura de los Convenios que a continuación se detallan, mismos que serán incorporados contablemente como infraestructura del Organismo, una vez que se cuente con las facturas correspondientes.

Convenio con número de referencia **C.C.I.P 011/20** firmado el día 07 de Diciembre de 2020, para la "Construcción de diversos tramos del Colector Sanitario Sierra Vista-Tangamanga 1", por un importe de \$ 4,261,792.54

Convenio con número de referencia **C.I.P 001/21** firmado el día 13 de Abril de 2021, para la "Construcción de diversos tramos del Colector Sanitario Sierra Vista-Tangamanga 1", por un importe de \$ 3,757,483.44.

Convenio con número de referencia **C.I.P 002/21** firmado el día 13 de Abril de 2021, para la "Construcción de diversos tramos del Colector Sanitario Sierra Vista-Tangamanga 1", por un importe de \$ 841,359.35.

797.0.0.00.00.0000 Descargas contaminantes \$ 2,365,864.47

Este importe corresponde al reconocimiento de adeudos por descargas Contaminantes, reportadas al cierre de este periodo por la Subdirección de Calidad del Agua y Saneamiento.

Para dar cumplimiento con las disposiciones que confiere y obliga a los entes públicos la Ley de Protección de Datos Personales del Estado de San Luis Potosí, el detalle de las Descargas por contaminantes, se tiene disponible en versión pública previo al pago de derechos para su consulta en la Subdirección de Calidad del Agua y Saneamiento, dependiente de la Dirección de Operación y Mantenimiento.

Aportaciones Municipales "El Realito"

795.0.0.00.01.0000	Municipio San Luis Potosí, S.L.P.	\$ 78,800,000.00
795.0.0.00.03.0000	Municipio Soledad de Graciano Sánchez, S.L.P.	\$ 11,300,000.00

Mediante el Contrato de Fideicomiso Irrevocable de Administración y pago número 10163-12-207 que celebró el INTERAPAS, el Municipio de San Luis Potosí, el Municipio de Soledad de Graciano Sánchez, la Comisión Estatal del Agua, Banco Mercantil del Norte y Banco del Bajío, el 28 de febrero de 2011, se genera el compromiso de realizar Aportaciones al Organismo para contribuir con las Contraprestaciones T2 y T3 **del Proyecto "EL REALITO"**, el **Municipio de San Luis Potosí**, con un importe de \$ 60,000,000.00 (Sesenta millones de pesos 00/100) y el **Municipio de Soledad de Graciano Sánchez** de \$ 10,000,000.00 (Diez millones de pesos 00/100) anuales actualizados con el Índice Nacional de Precios, al momento de la aportación.

Estas aportaciones son consideradas por el Organismo como un Ingreso Estimado en el presupuesto de ingresos (Decreto de cuotas y tarifas, aplicable en este ejercicio); ***al cierre de este periodo las mismas no han sido liquidadas por lo que la administración estará realizando la gestión de cobro correspondiente por la totalidad contenida en el contrato incluyendo su actualización.***

Aportaciones Municipales "Programa Cultura del Agua"

Durante el mes de octubre de 2020, se celebró Convenio de Colaboración para la ejecución del proyecto para la difusión y publicidad de la cultura del agua, en la cual, el Organismo recibirá una aportación por la cantidad de \$ 13,000,000.00 (Trece Millones de pesos 00/100 M.N.), mismos que ya fueron totalmente liquidados en este ejercicio.

Presupuestales:

Cuenta	Nombre de la Cuenta	Saldo Inicial Estimado	Saldo Final	Flujo
811.0.0.00.00.0000	Ley de Ingresos Estimada	1,493,125,215.96	1,493,125,215.96	0.00
812.0.0.00.00.0000	Ley de Ingresos por Ejecutar	709,399,999.67	0.05	-709,399,999.62
813.0.0.00.00.0000	Modificaciones a la Ley de Ingresos Estimada	0.00	-576,656,760.49	-576,656,760.49
814.0.0.00.00.0000	Ley de Ingresos Devengada	0.00	20,369.93	20,369.93
815.0.0.00.00.0000	Ley de Ingresos Recaudada	783,725,216.29	916,448,085.49	132,722,869.20
821.0.0.00.00.0000	Presupuesto de Egresos Aprobado	1,493,125,217.00	1,493,125,217.00	0.00
822.0.0.00.00.0000	Presupuesto de Egresos por Ejercer	286,828,797.69	0.37	-286,828,797.32
823.0.0.00.00.0000	Modificaciones al Presupuesto de Egresos Aprobado	0.00	-285,822,122.66	-285,822,122.66
824.0.0.00.00.0000	Presupuesto de Egresos Comprometido	123,596,977.69	7,613,002.43	-115,983,975.26
825.0.0.00.00.0000	Presupuesto de Egresos Devengado	42,749,721.38	76,544,230.10	33,794,508.72
826.0.0.00.00.0000	Presupuesto de Egresos Ejercido	185,141,024.08	185,143,187.88	2,163.80
827.0.0.00.00.0000	Presupuesto de Egresos Pagado	854,808,696.16	938,002,673.56	83,193,977.40

De conformidad con la Ley General de Contabilidad Gubernamental, la Normatividad emitida por El Consejo de Armonización Contable (CONAC) y la Ley de Presupuesto y Responsabilidad Hacendaria del Estado y Municipios de San Luis Potosí, las cuentas presupuestales para el ejercicio 2021 se aprobaron de acuerdo a lo siguiente:

❖ Cuentas de Ingresos.

El Presupuesto de Ingresos fue aprobado por la Junta de Gobierno mediante Acta No. Centésima Nonagésima Cuarta Sesión Ordinaria de fecha 04 de Noviembre de 2020 para el Ejercicio Fiscal 2021, por un importe de \$ **1,493,125,217.00**.

De conformidad con las Normas y Metodología para la Determinación de los Momentos Contables de los Ingresos publicado el 27 de septiembre de 2018 el ingreso Devengado y Recaudado en el mes de DICIEMBRE ascienden a \$ **916,448,085.49 (Novecientos dieciséis millones, cuatrocientos cuarenta y ocho mil ochenta y cinco pesos 49/100 M.N.)** Reflejando un avance del 61.38% con relación a los ingresos estimados presupuestados.

❖ **Cuentas de Egresos**

El Presupuesto de Egresos fue aprobado por la Junta de Gobierno mediante Acta No. Centésima Nonagésima Cuarta Sesión Ordinaria de fecha 04 de Noviembre de 2020 para el Ejercicio Fiscal 2021, por un importe de \$ **1,493,125,217.00** quedando con ello en igualdad de circunstancias con respecto al Presupuesto de Ingresos, de conformidad al Art. 18 de la Ley de Presupuesto y Responsabilidad Hacendaria del Estado y Municipios de San Luis Potosí.

El Ejercicio del Presupuesto de Egresos al mes DICIEMBRE 2021, Devengo por Capitulo de Gasto un importe de \$ 1,199,690,091.54 el cual se integra de la siguiente manera:

Capítulo 1000 Servicios Personales \$ 239,342,500.06, Capitulo 2000 Materiales y Suministros \$ 42,869,639.99, Capítulo 3000 Servicios Generales \$ 607,966,771.05, Capitulo 4000 Transferencias, asignaciones, Subsidios y otras ayudas \$ 325,081.00, Capitulo 5000 Bienes muebles, inmuebles e intangibles \$ 36,295,405.72, Capitulo 6000 Inversión Pública \$ 20,039,448.45, Capitulo 8000 Participaciones y Aportaciones \$ 269,352.00, Capitulo 9000 Deuda Pública \$ 252,581,893.27 representando un 72.51% del presupuesto total autorizado.

El presupuesto ejercido y pagado al mismo mes ascendió a \$ 938,002,673.56 los cuales incluyen pago de ADEFAS de \$ 241,654,097.46.

Bajo protesta de decir verdad declaramos que los Estados Financieros y sus notas, son razonablemente correctos y son responsabilidad del emisor

Ing. José Enrique Torres López
Director General
Autorizó

C.P. Salvador Medrano Argote
Director de Administración y Finanzas
Elaboró

C.P. Rafael Mungula Garduño
Contralor Interno
Reviso

Notas de Gestión Administrativa

Informe del 01 de Enero al 31 de Diciembre 2021

Organismo Intermunicipal Metropolitano de Agua Potable Alcantarillado, Saneamiento y Servicios Conexos de los Municipios de Cerro de San Pedro, San Luis Potosí y Soledad de Graciano Sánchez.

El formato contenido en **Notas de Gestión Administrativa**, se realiza teniendo presente el acuerdo por el que se emiten los Postulados Básicos de la Contabilidad Gubernamental, de acuerdo a la guía de Notas a los Estados Financieros vigente al cierre de este ejercicio y tomando en cuenta el Instructivo proporcionado por la Auditoría Superior del Estado.

❖ **1.- Introducción**

El Organismo Intermunicipal de Agua Potable, Alcantarillado, Saneamiento y servicios conexos de los municipios de Cerro de San Pedro, San Luis Potosí y Soledad de Graciano Sánchez (INTERAPAS) tiene como actividad principal la prestación de servicios de agua potable, alcantarillado y saneamiento, en los centros de población y asentamientos humanos de las zonas urbanas de sus jurisdicciones.

❖ **2.- Panorama Económico y Financiero**

El Presupuesto de Ingresos fue aprobado por la Junta de Gobierno mediante Acta No. Centésima Nonagésima Cuarta Sesión Ordinaria de fecha 04 de Noviembre de 2020, por un importe de \$ **1,493,125,217.00** igual importe para el Presupuesto de Egresos.

El panorama económico-financiero de los entes públicos descentralizados, encargados de la prestación del servicio público de agua potable y drenaje, se vislumbra cada vez más

complicado. Lo anterior al ser un servicio público de primera necesidad, obligatorio en su prestación, más sin embargo NO en su recaudación.

❖ **3.- Autorización e Historia**

(a) Fecha de creación del ente

De acuerdo con el Decreto publicado en el Periódico Oficial del Gobierno Libre y Soberano de San Luis Potosí, el 12 de agosto de 1996, fue creado el Organismo Intermunicipal de Agua Potable, Alcantarillado, Saneamiento y Servicios Conexos de los Municipios de Cerro de San Pedro, San Luis Potosí y Soledad de Graciano Sánchez (INTERAPAS) y recibe los bienes y obligaciones que a la fecha de su creación, tenían los organismos paramunicipales denominados Comisión de Agua Potable, Alcantarillado y Saneamiento (COAPAS) del Municipio de Soledad de Graciano Sánchez y El Sistema de Agua Potable, Alcantarillado y Saneamiento (SIAPAS) del Municipio de San Luis Potosí, así como los bienes y obligaciones que tenía destinados y/o concertados para la prestación de servicios de agua potable, alcantarillado y saneamiento, el Municipio de Cerro de San Pedro.

(b) Principales cambios en la estructura

El 29 de Diciembre de 2001, fue publicada en el Periódico Oficial del Gobierno del Estado de San Luis Potosí, la Ley de Agua Potable, Alcantarillado, Tratamiento y Disposición de Aguas Residuales para el Estado y Municipios de San Luis Potosí, misma que establece que los Organismos Operadores Intermunicipales contarán con una Junta de Gobierno, un Director General, un Consejo Consultivo y con el Personal Técnico y Administrativo que requiera para su funcionamiento.

INTERAPAS cambió la estructura de su Órgano de Gobierno de Consejo de Administración a Junta de Gobierno para adecuarse a la publicación antes citada. La Junta de Gobierno quedó legal y formalmente instalada el 25 de Enero de 2002.

Con fecha 12 de Enero de 2006 se publica en el Periódico Oficial del Estado la Ley de Aguas para el Estado de San Luis Potosí, con la cual se aboga la Ley de Agua Potable, Alcantarillado, Tratamiento y Disposición de Aguas Residuales para el Estado y Municipios de San Luis Potosí, publicada el 29 de Diciembre de 2001.

La estructura orgánica del organismo fue modificada con aprobación de la Junta de Gobierno en sesiones celebradas el 13 de diciembre de 2013 y 30 de Agosto de 2014. El 5 de Marzo de 2020 se publico en el Periódico Oficial del Gobierno del Estado el Reglamento Interno

aprobado el 19 de Febrero del 2020 por la 188 Centésima Octogésima Octava sesión ordinaria del la Junta de Gobierno del Organismo Intermunicipal Metropolitano de Agua Potable, Alcantarillado, Saneamiento y Servicios Conexos de los Municipios de Cerro de San Pedro, San Luis Potosí y Soledad de Graciano Sánchez, mismo que incluye las Funciones, Atribuciones y Obligaciones de las Direcciones, Subdirecciones, Unidades y Áreas Administrativas, correspondientes a la Estructura Orgánica aprobada por la propia Junta de Gobierno y que modifica el Reglamento Interno que estuvo vigente por decreto del 23 de Septiembre de 2006.

Con fecha 29 de Julio de 2020, se publicó en el Periódico Oficial del Gobierno del Estado el Acuerdo Administrativo que Diseña y Establece la Estructura Administrativa de la Unidad de Auditoría Interna, como Órgano Interno de Control.

❖ **4.- Organización y Objeto Social**

Objeto social, Principal actividad y Régimen jurídico

El propio Decreto de creación establece que INTERAPAS, forma parte del Sistema Estatal de Agua Potable, Alcantarillado y Saneamiento, tiene personalidad jurídica y patrimonio propio y por objeto la prestación de los servicios de agua potable, alcantarillado y saneamiento de los centros de población y asentamientos humanos de las zonas urbanas de sus jurisdicciones, y tendrá sin perjuicio de lo dispuesto por la ley de aguas para el Estado de San Luis potosí, las siguientes obligaciones:

- Prestar a los habitantes de los Municipios de Cerro de San Pedro, San Luis Potosí y Soledad de Graciano Sánchez los servicios públicos de agua potable, alcantarillado y saneamiento en los términos de la ley de la materia.
- Informar al Congreso del Estado y a cada uno de los Municipios que lo integran, de cada una de las sesiones de la Junta de Gobierno, mediante el envío del acta respectiva al día siguiente de celebrada ésta.
- Informar mensualmente al Congreso del Estado y a cada uno de los Municipios que lo integran, del Estado Financiero del Organismo Operador enviando copia de los documentos que respalden dicha información.

- Enviar para su conocimiento, Informe Anual a los Ayuntamientos miembros, sobre el estado que guarda el Organismo Intermunicipal en lo Financiero, Administrativo y Contable, así como de los trabajos y obras realizadas durante el periodo.
- Turnar al Congreso del Estado el mismo Informe Anual para su conocimiento. El Congreso solicitará si lo considera necesario, la opinión de los Ayuntamientos.
- Aplicar exclusivamente en los Servicios Públicos de Agua Potable, Alcantarillado y Saneamiento los ingresos que recaude, obtenga o reciba.

(c) Ejercicio Fiscal

El Ejercicio fiscal comprende del 1º de Enero de 2021 al 31 de Diciembre de 2021.

(e) Consideraciones fiscales del ente:

El Organismo Intermunicipal de Agua Potable, Alcantarillado, Saneamiento y Servicios Conexos de los Municipios de Cerro de San Pedro, San Luis Potosí y Soledad de Graciano Sánchez (INTERAPAS) está obligado al pago de los Derechos por Uso o Aprovechamiento de Bienes de Dominio Público de la Nación, como cuerpos receptores de las Descargas de Aguas Residuales y por el uso, Explotación o Aprovechamientos de Aguas Nacionales que establece la Ley Federal de Derechos.

De acuerdo con La Ley del Impuesto al Valor Agregado, debemos aceptar la traslación del Impuesto y en su caso, pagar el impuesto y trasladarlo con base en los preceptos establecidos en la mencionada Ley. El Organismo está considerado como no contribuyente del Impuesto Sobre la Renta, por lo que sólo está obligado a retener el Impuesto Sobre la Renta a cargo de terceros, como son Personas Físicas por salarios pagados, arrendamiento de bienes inmuebles y por la prestación de servicios independientes.

ISR compensado en los períodos Noviembre 2017 a Junio 2018.

Derivado de los procedimientos jurídicos que fueron interpuestos por el Organismo, se informa, hasta en tanto se conozca la resolución respecto del proceso de compensación de ISR realizado por el Organismo por los periodos arriba referidos.

Con fecha 8 de Junio de 2017 se celebro el contrato de prestación de servicios profesionales con el despacho Ibarrola y Oseguera representada por el C. Sergio Antonio Oseguera Díaz en su carácter de representante legal, para la asesoría legal, contable y fiscal, para la gestión y tramites inherentes al correcto cumplimiento de lo dispuesto en el articulo 3-B de la Ley de Coordinación Fiscal Vigente correspondientes a los ejercicios fiscales comprendidos del 1 de enero de 2012 al 30 de abril de 2017 y años anteriores que pudieran recuperarse con ese criterio fiscal.

El día 15 de Septiembre de 2017 el Despacho Ibarrola y Oseguera solicito a la Administración General Jurídica del SAT la confirmación de criterio sobre la aplicación del decreto por el que se otorgan diversos beneficios fiscales en materia del Impuesto Sobre la Renta, de derechos y de aprovechamientos publicado en el Diario Oficial de la Federación el 5 de diciembre de 2008.

En el cual se solicita confirme de que conforme a lo dispuesto en el artículo 23 del Código Fiscal de la Federación el Organismo INTERAPAS podrá compensar contra otros impuestos federales, el saldo a favor actualizado hasta el momento de su aplicación, por el pago de lo indebido, generado en el ejercicio fiscal de 2009 y posteriores, manifestado en las declaraciones complementarias correspondientes, como consecuencia de haber aplicado los beneficios previstos en el decreto mencionado.

Derivado de lo anterior se realizo la compensación de los siguientes importes:

Ejercicio	Compensación histórica	Actualización	Compensación actualizada	Importe compensado	Mes compensado
2009	298,413.40	1,007.00	299,420.40	299,420.40	NOVIEMBRE 2017
2010	796,215.80	0.00	796,215.80	789,111.60	NOVIEMBRE 2017
2011	1,482,604.20	8,747.00	1,491,351.20	7,104.20	NOVIEMBRE 2017
				1,484,247.00	DICIEMBRE 2017
2012	2,374,245.60	14,008.00	2,388,253.60	2,014,031.00	DICIEMBRE 2017
				374,222.60	ENERO 2018
2013	3,566,442.60	45,840.00	3,612,282.60	1,334,575.40	ENERO 2018
				905,365.00	FEBRERO 2018
				941,699.00	MARZO 2018
				430,643.20	ABRIL 2018
2014	2,217,607.20	0.00	2,217,607.20	482,530.80	ABRIL 2018
				1,001,396.00	MAYO 2018
				743,255.00	JUNIO 2018
TOTAL	10,735,528.80	69,602.00	10,805,130.80	10,805,130.80	

Con fecha 6 de Abril de 2018, el Sistema de Administración Tributaria, realizó una invitación de corrección por considerar no aplicable lo arriba referido, situación que fue atendida por el despacho contratado, estando en espera de que la autoridad se pronuncie al respecto formalmente.

Al cierre de este periodo el Servicio de Administración Tributaria, no se ha manifestado al respecto, y no se cuenta con crédito determinado.

Impuesto Sobre Nomina por Acreditar

El impuesto del 2.5% sobre erogaciones de nomina, determinado a favor durante el proceso de auditoría por los ejercicios 2017 y 2018 fue acreditado en el impuesto determinado en enero 2021 con los siguientes importes:

Ejercicio 2017	\$	15,791.00
Ejercicio 2018	\$	499.00

Contabilidad Electrónica y Envió.

Capitulo 2.8. Contabilidad, declaraciones y avisos.

Sección 2.8.1 Disposiciones generales.

2.8.1.1 Sujetos no obligados a llevar contabilidad en los términos del CFF.

Para los efectos de los artículos 28 del CFF, 86, fracción I de la Ley del ISR, 32, fracción I de la Ley del IVA, 19, fracción I de la Ley del IEPS y 14 de la LIF, no estarán obligados a llevar los sistemas contables de conformidad con el CFF, su Reglamento y el Reglamento de la Ley del ISR, la Federación, las entidades federativas, los municipios, los sindicatos obreros y los organismos que los agrupen, ni las entidades de la Administración Pública paraestatal, ya sean federales, estatales o municipales y los órganos autónomos federales y estatales, que estén sujetos a la Ley General de Contabilidad Gubernamental, así como las instituciones que por ley estén obligadas a entregar al Gobierno Federal el importe integro de su remanente de operación y el FMP.

Los sujetos a que se refiere el párrafo anterior únicamente llevarán dichos sistemas contables respecto de:

- Actividades señaladas en el artículo 16 del CFF.
- Actos que no den lugar al pago de derechos o aprovechamientos; o bien
- Actividades relacionadas con su autorización para recibir donativos deducibles en los términos de la Ley del ISR.

CFF16, 28, LISR 86, LIVA32, LIEPS19, LIF 14.

Sin embargo de conformidad con lo dispuesto en la regla miscelánea 2.8.1.1. vigente y para dar cumplimiento con el Artículo 28 del CFF y del Artículo 31 al 35 del RCFF, el Organismo INTERAPAS tiene que llevar los sistemas contables conforme al CFF únicamente respecto a los actos que no den lugar al pago de derechos o aprovechamientos como lo son todos los actos gravados para efectos del Impuesto al Valor Agregado y sobre los cuales se esté solicitando las devoluciones de los saldos a favor (depósitos bancarios, transferencias, ingresos, inversiones en infraestructura, gastos de operación, pasivos, IVA , etc., todos relacionados con las actividades o actos gravados para efectos del Impuesto al Valor Agregado).

(f) Estructura organizacional básica al 31 de Diciembre de 2021

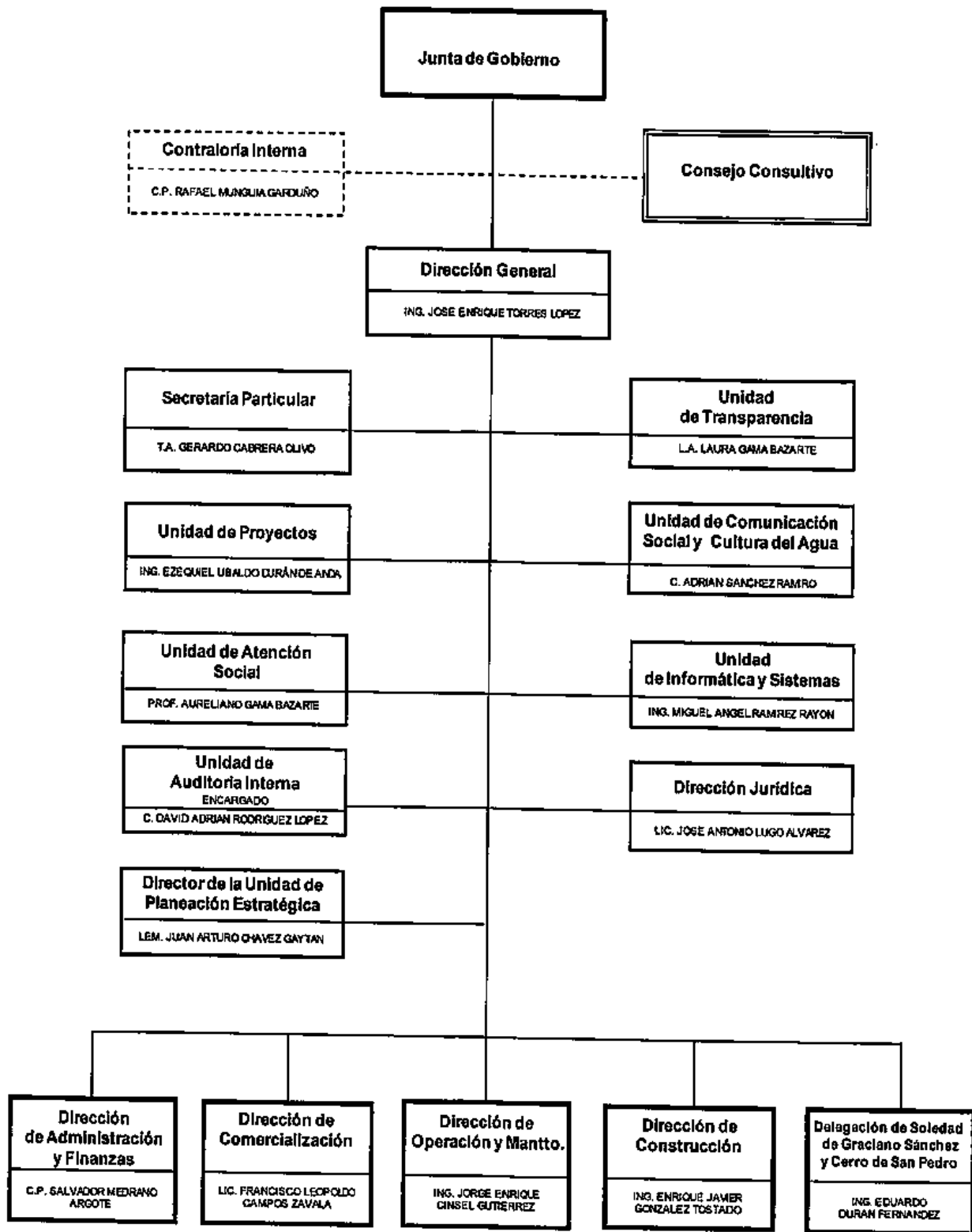

(g) Fideicomisos, mandatos y análogos de los cuales INTERAPAS es Fideicomitente y Fideicomisario.

Fideicomiso 10164-12-207 "EL REALITO"

El contrato de Fideicomiso irrevocable de inversión, administración y fuente de pago 10164-12-207, se celebró el 16 de marzo de 2011, suscrito entre el Prestador de Servicios Aguos El Realito, S.A. de C.V., la Comisión Estatal del Agua, INTERAPAS (en su carácter de Fideicomitente "C" y Fideicomisario en primer lugar "D"), Banco Santander como acreditante y Banco del Bajío como fiduciario, en el cual esta afecta la línea de crédito "EL REALITO". El 31 de julio de 2014, se celebra el Segundo Convenio Modificatorio al Fideicomiso 10164-12-207, a través del cual se realiza el pago de la contraprestación por parte del fiduciario. Es a través de este fideicomiso que se hace el pago de las Tarifas T2 y T3 a la empresa Prestadora de Servicios, para lo cual el fideicomiso 10164-12-207 llama los recursos del fideicomiso 10163-12-207, a donde el " INTERAPAS" deposita los recursos de los ingresos por agua potable, procedimiento que se realiza a través del fiduciario Banco del Bajío.

Fideicomiso 10163-12-207

El 31 de marzo de 2011 se celebró el Fideicomiso de administración y fuente de pago número 10163-12-207 suscrito por INTERAPAS (en su carácter de Fideicomitente "A" y Fideicomisario en tercer lugar), los municipios de San Luis Potosí y Soledad de Graciano Sánchez, la Comisión Estatal del Agua, BANORTE como acreditante y el BANCO DEL BAJÍO como fiduciario.

El 11 de diciembre de 2014, INTERAPAS constituyó el fondo de reserva de la Línea de Crédito "EL REALITO", con la cantidad de \$ 37,424,905.82 para el volumen de agua recibida en los tanques de entrega, durante todo el periodo del contrato; importe que se ha visto disminuido para pago de la T2 (Gastos de Operación y Funcionamiento del Sistema Acueducto "EL REALITO") y T3 (Volumen de Agua en Bloque).

A la fecha el fondo de reserva que garantiza la línea de crédito ya no cuenta con recursos suficientes para reponer las activaciones de la línea de crédito.

El Fideicomiso 10163-12-207 está vigente al mes de Diciembre de 2021.

Fideicomiso 11383-12-62 "EL MORRO"

El 02 de octubre de 2012 se celebró el Fideicomiso irrevocable de inversión, administración y fuente de pago número 11383-12-62, entre INTERAPAS (en su carácter de Fideicomitente "C" y Fideicomisario en quinto lugar), la Comisión Estatal del Agua, el Prestador de Servicios Ecoaqua de San Luis Potosí, S.A. de C.V. y el Banco del Bajío como fiduciario.

Con fecha 22 de octubre de 2015 se celebró el primer Convenio Modificatorio al Fideicomiso 11383-12-62 "EL MORRO", para ajustarse a las condiciones actuales del proyecto y del Apoyo Financiero aportado por el FONADIN, con lo cual se permitirá la operación del proyecto "EL MORRO".

Con fecha 30 de junio de 2016, se constituyó el Comité Técnico del Fideicomiso 11383-12-62 "EL MORRO", con la participación de CEA, INTERAPAS; FONADIN, el Prestador de Servicios Ecoaqua de San Luis Potosí, S.A. de C.V., y el fiduciario Banco del Bajío.

Con fecha 30 de junio de 2016, se lleva a cabo el acto protocolario (banderazo) del inicio de la construcción de la PTAR y Colectores "EL MORRO".

El 21 de abril de 2016 se suscribió el contrato de supervisión externa entre la CEA y la empresa de propósito específico Supervisión Planta El Morro, S.A. de C.V.

Al cierre del mes de Diciembre 2021, no se tiene la aplicación del Fideicomiso 11383-12-62 para efectos de la operación y mantenimiento, cuya contraprestación mensual total está a cargo de INTERAPAS, ya que éste aplicará una vez que se inicie la operación de los colectores, líneas de agua tratada y planta de tratamiento.

Mandatos "EL REALITO", Municipios de San Luis Potosí y Soledad de Graciano Sánchez, S.L.P.

De acuerdo al Decreto 184 publicado en el Periódico Oficial del Estado el 06 de mayo de 2010, se autoriza a los municipios de San Luis Potosí y Soledad de Graciano Sánchez, para celebrar los Mandatos necesarios para la afectación de sus participaciones federales para fungir como deudores solidarios de INTERAPAS para la implementación del proyecto, "EL REALITO", por lo que con fecha 20 de diciembre de 2010, ambos municipios celebraron Mandato, en su calidad de "Mandante", y el Gobierno del Estado de San Luis Potosí, en su carácter de "Mandatario".

La garantía del crédito celebrado por INTERAPAS con BANORTE, es la afectación del derecho y los ingresos derivados de las participaciones presentes y futuras que de ingresos federales les correspondan a los municipios de San Luis Potosí y Soledad de Graciano Sánchez. Para el

municipio de San Luis Potosí, la garantía asciende a la cantidad de \$ 43'400,000.00 para pagar las obligaciones contraídas por INTERAPAS ante BANORTE en el pago de la contraprestación de la operación del Acueducto "EL REALITO", y para el caso del municipio de Soledad de Graciano Sánchez, la garantía asciende a la cantidad de \$ 6'133,000.00 ambos a precios de diciembre de 2008.

La vigencia de los mandatos concluye una vez que el INTERAPAS y los municipios cumplan con las obligaciones contraídas con BANORTE, con el contrato de entrega de agua en bloque suscrito entre "CEA" e "INTERAPAS", y durante el periodo de vigencia del CPS.

Mandatos "EL MORRO", Municipios de San Luis Potosí y Soledad de Graciano Sánchez, S.L.P.

Conforme al Decreto 184 de fecha 06 de mayo de 2010, los municipios de San Luis Potosí y Soledad de Graciano Sánchez, celebraron los contratos de Mandatos para la afectación de sus participaciones federales en su calidad de deudores solidarios de INTERAPAS para la implementación del proyecto "EL MORRO" con fecha 07 de marzo de 2013, los municipios en calidad de "Mandante", y el Gobierno del Estado de San Luis Potosí en carácter de "Mandatario".

La garantía del crédito celebrado por INTERAPAS con BANORTE, es la afectación del derecho y los ingresos derivados de las participaciones presentes y futuras que en ingresos federales les correspondan a los municipios de San Luis Potosí y Soledad de Graciano Sánchez. Para el municipio de San Luis Potosí, la garantía asciende a la cantidad de \$ 8'686,272.40, para pagar las obligaciones contraídas por INTERAPAS ante BANORTE en el pago de la contraprestación de la operación de la Planta de Tratamiento de Aguas Residuales "EL MORRO". Para el caso del municipio de Soledad de Graciano Sánchez, la garantía asciende a la cantidad de \$ 1'532,871.38, destinada para pagar las obligaciones de pago, vencidas y no pagadas, contraídas por INTERAPAS ante BANORTE derivadas del crédito "EL MORRO".

La vigencia de los mandatos concluye una vez que el INTERAPAS y los Municipios cumplan con las obligaciones contraídas con BANORTE, con el contrato de tratamiento entre la "CEA" y el "INTERAPAS", y durante la vigencia del CPS.

Mandatos "MIG", municipios de San Luis Potosí y Soledad de Graciano Sánchez, S.L.P.

En Sesión Extraordinaria de Junta de Gobierno de INTERAPAS celebrada el 28 de Julio de 2016, se tomó la decisión por mayoría de votos de la cancelación del Programa de Mejora Integral de la Gestión, con lo cual el Organismo Operador, mantendrá vigente el mandato hasta que se defina el destino de los recursos del apoyo financiero que aporta el FONADIN al programa Mejoramiento Integral de la Gestión (MIG).

Lo anterior, a pesar de que con fecha 07 de marzo de 2013, los municipios de San Luis Potosí y Soledad de Graciano Sánchez, respectivamente y por su cuenta, en su calidad de "Mandante", y el Gobierno del Estado de San Luis Potosí, en su carácter de "Mandatario", celebraron mandato especial irrevocable para actos de dominio, cuyo propósito fue que los municipios (Mandantes), a cargo de sus participaciones federales y en su carácter de deudores solidarios de INTERAPAS, el gobierno del estado (Mandatario) pagaran las obligaciones vencidas contraídas por los municipios con BANORTE mediante la contratación y disposición del crédito, así como las posibles modificaciones que se realicen a la línea de crédito en cuenta corriente, irrevocable y contingente, celebrado entre INTERAPAS con BANORTE. En este sentido, la garantía del crédito contratado por INTERAPAS ante BANORTE, que eran las participaciones presentes y futuras que en ingresos federales les corresponderían a los municipios de San Luis Potosí y Soledad de Graciano Sánchez. En el caso del municipio de San Luis Potosí, la garantía ascendía a la cantidad de \$ 36,208,251.00 para pagar las obligaciones contraídas por INTERAPAS ante BANORTE en el pago de la contraprestación de la operación del "MIG". Para el caso del municipio de Soledad de Graciano Sánchez, la garantía ascendía a la cantidad de \$ 5,925,000.00 a precios de Marzo de 2012, destinado para pagar las obligaciones de pago, vencidas y no pagadas, contraídas por INTERAPAS ante BANORTE derivadas del crédito "MIG".

La vigencia de dichos Mandatos se concluye una vez que se defina el destino de los recursos de apoyo financiero que aporta el FONADIN al programa Mejoramiento Integral de la Gestión (MIG).

El apoyo financiero ya fue retirado por parte del FONADIN se recomienda cancelar el Mandato.

❖ 5.- Bases de Preparación de los Estados Financieros

Principales Políticas Contables:

A continuación, se describen las políticas y prácticas contables seguidas por la entidad, las cuales afectan los principales renglones de los estados financieros.

Normas Contables

Los Estados Financieros del organismo, proveen de información financiera a los principales usuarios de los mismos, al Congreso y a los ciudadanos, las cifras que los conforman se elaboran con base en los datos que se generan en los diferentes centros de gasto del Sistema de Contabilidad Gubernamental SA Siete.

El 31 de diciembre de 2008 fue publicada en el diario oficial de la federación la ley general de contabilidad gubernamental (Ley de Contabilidad), que tiene como objeto establecer los criterios generales que regirán la contabilidad gubernamental y la emisión de información financiera de los entes públicos, con el fin de lograr su adecuada armonización, para facilitar a los entes públicos en el registro y la fiscalización de los activos, pasivos, ingresos, gastos y en general, contribuir a medir la eficacia, economía y eficiencia del gasto e ingresos públicos.

La ley de contabilidad es de observancia obligatoria para los poderes ejecutivo, legislativo y judicial de la federación, entidades federativas, los ayuntamientos de los municipios; los órganos político-administrativos de las demarcaciones territoriales del distrito federal; las entidades de la administración pública paraestatal, ya sean federales, estatales o municipales y los órganos autónomos federales estatales.

El órgano de coordinación para la armonización de la contabilidad gubernamental es el consejo nacional de armonización contable (CONAC), el cual tiene por objeto la emisión de las normas contables y lineamientos para la generación de información financiera que aplicarán los entes públicos, previamente formuladas y propuestas por el secretario técnico.

El CONAC desempeña una función única debido a que los instrumentos normativo, contables, económicos y financieros que emite deben ser implementados por los entes públicos a través de las modificaciones, adiciones o reformas a su marco jurídico, lo cual podría consistir en la eventual modificación o expedición de leyes y disposiciones administrativas de carácter local, según sea el caso.

El 4 de noviembre de 2010 se aprueba el manual de contabilidad gubernamental, teniendo una última reforma el pasado 27 de Septiembre de 2018, dicho manual es el documento conceptual, metodológico y operativo que contiene, como mínimo, el marco jurídico, lineamientos técnicos, la lista de cuentas, los instructivos para el manejo de las cuentas, las guías contabilizadoras y la estructura básica de los principales estados financieros a generarse en el sistema. En complemento, y conforme a lo señalado por el cuarto transitorio de la ley de contabilidad gubernamental, también formarán parte del manual las matrices de conversión con características técnicas tales que, a partir de clasificadores presupuestarios, listas de cuentas y catálogos de bienes o instrumentos similares que permitan su interrelación modular, generen el registro automático y por única vez de las transacciones financieras en los momentos contables correspondientes.

Con fecha **23 de Diciembre del 2020**, fue publicado el Acuerdo por el que se reforma y adiciona el Manual de Contabilidad Gubernamental (Capítulo VII) de los Estados e Informes Contables, Presupuestarios, Programáticos y de los Indicadores de postura Fiscal.

La Secretaria de Hacienda y Crédito Público dio a conocer el pasado **9 de diciembre de 2021**, a través del Diario Oficial de la Federación (DOF), el Acuerdo por el que se reforma y adiciona el Manual de Contabilidad Gubernamental.

Con fundamento en lo dispuesto en los artículos 6, 7, 9 y 14 de la Ley General de Contabilidad Gubernamental, se somete a aprobación del Consejo Nacional de Armonización Contable el ACUERDO.

El Manual de Contabilidad Gubernamental se modifica en el capítulo III Plan de cuentas, reformas y derogaciones en los apartados "Estructura del Plan de Cuentas, "Contenido del Plan de Cuentas 4° Nivel", "Definición de las Cuentas" y "Cuentas que debido a la necesidad de interrelación con los clasificadores presupuestarios deberán desagregarse de manera obligatoria a 5° nivel, así como su relación con el Clasificador por Objeto del Gasto"; en el Capítulo IV Instructivos de Cuentas, **se reforman, adicionan y derogan instructivos**; y en el Capítulo VI Guías Contabilizadoras, reformas a las guías: II.2.1 Aprovechamientos Patrimoniales por Venta de Bienes Inmuebles, Muebles e Intangibles, III.2.1 Compra de Bienes, IV.2.1 Arrendamiento Financiero y VIII.1.1 Cierre de Cuentas de Ingresos y Gastos.

El presente Acuerdo entrará en vigor el día siguiente de su publicación en el Diario Oficial de la Federación y **surte efectos de manera obligatoria a partir del 1° de enero de 2023.**

A los contenidos del manual corresponde adicionar las normas o lineamientos específicos que emita la autoridad competente en materia de contabilidad gubernamental en cada orden de gobierno.

Las principales diferencias conceptuales, normativas y técnicas entre la contabilidad gubernamental y la del sector privado son las siguientes:

- El objeto de la contabilidad gubernamental es contribuir entre otras a la economía de la hacienda pública; en tanto que, las entidades del sector privado están orientadas a la economía de la organización.
- El presupuesto para los entes públicos representa responsabilidades formales y legales, siendo el documento esencial en la asignación, administración y control de recursos; mientras que, en las entidades privadas tiene características estimativas y orientadoras de su funcionamiento.
- El proceso de fiscalización de las cuentas públicas está a cargo de los congresos o asambleas a través de sus órganos técnicos, en calidad de representantes de la ciudadanía y constituye un ejercicio público de rendición de cuentas. En el ámbito privado la función de control varía según el tipo de organización, sin superar el consejo de administración, nombrado por la asamblea general accionista y nunca involucra representantes populares.
- La información financiera del sector público es representada con estricto apego al cumplimiento de la ley y, en general, sus estados financieros se orientan a informar si la ejecución del presupuesto y otros movimientos financieros se realizaron dentro de los parámetros legales y técnicos autorizados; mientras que los de la contabilidad empresarial informan sobre la marcha del negocio,

su solvencia, y la capacidad de resarcir y retribuir a los propietarios su inversión a través de reembolsos o rendimientos.

- La información generada por la contabilidad gubernamental es de dominio público, integra el registro de operaciones económicas realizadas con recursos de la sociedad y como tal, informan los resultados de la gestión pública. En la empresa privada es potestad de su estructura organizativa, divulgar los resultados de sus operaciones y el interés se limita a los directamente involucrados con la propiedad de dicha empresa, excepto de las que cotizan en la bolsa mexicana de valores.

Con las excepciones anteriores, tanto la teoría general de la contabilidad como las normas sobre información financiera que se utilizan para las actividades del sector privado son válidas para la contabilidad gubernamental.

En forma supletoria a las normas de la ley de contabilidad y a las emitidas por el CONAC, se aplicarán las siguientes:

- La normatividad emitida por las unidades administrativas o instancias competentes en materia de contabilidad gubernamental.
- Las normas internacionales de contabilidad para el sector público (NICSP) emitidas por la junta de normas internacionales de contabilidad del sector público (International public Sector accounting standards board, International federation of accountants – ifac-), entes en materia de contabilidad gubernamental.
- Las normas de información financiera del consejo mexicano para la investigación y desarrollo de normas de información financiera (CINIF).

Tanto las normas emitidas por el IFAC como las del CINIF, si bien forman parte del marco técnico a considerar en el desarrollo conceptual del SCG, deben ser estudiadas y en la medida que sean aplicables, deben ser puestas en vigor mediante actos administrativos específicos.

Normas de información financiera gubernamental

De acuerdo con los procesos de actualización en materia de disposiciones contables, tendiente a uniformar la preparación de información financiera en el sector gubernamental federal, estatal y municipal, y para dar cumplimiento a los requerimientos legales procedentes, la unidad de contabilidad gubernamental e informes sobre la gestión pública, de la subsecretaría de egresos de la SHCP, mediante la publicación en el DOF del día 16 de mayo del 2013, dio a conocer que con fundamento en el artículo 9, fracciones XII y XIII, de la ley general de contabilidad gubernamental, en su segunda reunión de 2013, celebrada el 3 de mayo de 2013, acordó determinar los plazos para que la federación, las entidades federativas y los municipios adopten las decisiones que a continuación se indican:

Meta	La Federación, las Entidades Federativas y sus respectivos Entes Públicos a más tardar	Los Municipios y sus Entes Públicos a más tardar
Integración Automática del Ejercicio Presupuestario con la Operación Contable	30 de Junio de 2014	30 de Junio de 2015
Realizar los Registros Contables con base en las Reglas de Registro y valoración del Patrimonio	31 Diciembre de 2014	31 de Diciembre de 2015
Generación en tiempo real de estados financieros	30 del Junio de 2014	30 de Junio de 2015
Emisión de cuentas públicas en los términos acordados por el Consejo	Para la correspondiente a 2014	Para la correspondiente a 2015

El Organismo INTERAPAS se clasifica como nivel de gobierno municipal.

De acuerdo con la entrada en vigor de la Ley General de Contabilidad Gubernamental, el Organismo en el mes de octubre de 2014, celebra contrato con la empresa Desarrollo y Consultoría en Sistemas S.A. de C.V. (SA Siete), para la implementación de un Sistema GRP que cumpliera con lo establecido con la nueva Ley General de Contabilidad Gubernamental (LGCG) y lo establecido por la Comisión Nacional para la Armonización Contable (CONAC), la contratación se dividió en dos fases, la primera establece la necesidad de presentar la cuenta pública 2014 en un sistema armonizado y contar con un sistema de Recursos Humanos y Nómina que pudiera interactuar el sistema Contable Administrativo en tiempo real.

En esta primera fase se implementaron los siguientes módulos del sistema contratado:

- Contabilidad
- Cuentas por Pagar
- Contabilidad Gubernamental

Adicionalmente se implementó el sistema de Recursos Humanos y Nómina.

Es importante mencionar que una vez realizado lo anterior, el periodo 2015 inició con el uso del nuevo sistema, por lo que se capacitó a los usuarios para iniciar este periodo con el nuevo sistema.

La segunda fase del proyecto se contrató en el 2015 y constó de la implementación de los módulos faltantes para integrarlos al proceso como:

Contratos
Inventarios
Activo Fijo
Interfases Web

En esta fase se debió concluir la capacitación para el uso de los módulos de primera fase y la implementación de los módulos de segunda fase.

En este momento los módulos se encuentran implementados, con excepción del modulo de Activos Fijos y aún se continúa en proceso de estabilización del sistema, principalmente en que los reportes que emite, den cumplimiento a las normas y acuerdos publicados por el CONAC y la Ley de Disciplina Financiera.

Para cualquier adecuación a dichos sistemas (Contable – Administrativo y Nóminas), el organismo ha venido contratando una póliza de soporte anualizada.

Cumplimiento Ley de Disciplina Financiera

Con fecha 11 de octubre de 2016, mediante publicación en el Diario Oficial de la Federación, La Secretaría de Hacienda y Crédito Público, dio a conocer los Criterios para la elaboración y presentación homogénea de la información financiera y de los formatos a que hace referencia la Ley de Disciplina Financiera de las Entidades Federativas y los Municipios.

El organismo está dando cumplimiento a la presentación de los formatos que se mencionan en el anexo 1 y 2 publicados en los criterios para la elaboración y presentación homogénea de la información financiera y de los formatos a que hace referencia la Ley de Disciplina Financiera de las Entidades Federativas y los Municipios

❖ **6.- Políticas de Contabilidad Significativas**

(a) **Actualización:** Al cierre del periodo el organismo no ha aplicado método para actualizar el valor de los Activos, Pasivos y Hacienda Pública.

(b) **Realización de operaciones en el extranjero y de sus efectos en la información financiera gubernamental.** No se han realizado operaciones.

(c) **Método de valuación de la inversión en acciones de Compañías subsidiarias no consolidadas y asociadas:** No Aplica

(d) **Sistema y Método de valuación de inventarios:** Los inventarios se integran principalmente de refacciones, materiales e insumos necesarios para el funcionamiento, abastecimiento y mantenimiento de las redes de agua potable y alcantarillado; al cierre de este periodo se presentan a costo promedio.

(e) **Valuación Actuarial del Esquema de Pensiones del Organismo:** Con datos al cierre del ejercicio 2017, el Organismo actualizó el estudio actuarial, con los siguientes resultados:

- Población analizada: 639 activos (134 con derechos de jubilación adquiridos) y 118 ya jubilados, el valor del pasivo contingente se realizó en dos escenarios (suponiendo una productividad en tasa real del 3 y 4%), los resultados arrojan un pasivo contingente a valor presente que representan el monto equivalente (en reservas) hoy día para soportar las obligaciones futuras, de 2.545 y 1.673 miles de millones de pesos.
- Las estimaciones actuariales determinan que es necesario el establecimiento de primas (aportaciones) que se deben realizar para hacer viable el futuro de las pensiones del personal tanto presente como futuro, dichos escenarios llevan a aportaciones del orden del 27%, lo anterior implica una serie de estrategias para alcanzar la creación de reservas sin dejar de dar continuidad con los pagos a los trabajadores actualmente jubilados.

(f) **Provisiones:** Las constituidas actualmente son insuficientes por lo que la administración del organismo está valorando su actualización.

(g) **Reservas:** No Aplica.

(h) **Cambios en políticas contables y corrección de errores junto con la revelación de los efectos que se tendrán en la Información financiera del ente público, ya sea retrospectivos o prospectivos:** Al cierre del período el organismo no ha registrado cambios.

- **Rectificación de Resultado de Ejercicios Anteriores por cambios en políticas contables en Ingresos.**

Atendiendo la recomendación recibida de la Auditoría Superior del Estado en su oficio ASE-AEFM-0101/2017, en sesión celebrada durante el mes de diciembre del ejercicio 2017, se informa a la Junta de Gobierno sobre la adecuación a la política de registro contable de los ingresos por Derechos de Agua a efectos de atender las Normas y Metodología para la determinación contable de los ingresos determinables publicada el 20 de diciembre del 2016 y con última reforma, publicada en el Diario Oficial de la Federación el 27 de Septiembre de 2018, la cual consiste en que los ingresos que obtiene el organismo sean registrados con base a lo efectivamente depositado.

Razón por la cual, para efectos de comparabilidad y análisis por el ejercicio 2016 y periodos anteriores a este, deberá considerarse que el registro de esos periodos en el Estado de Actividades, **los Ingresos de Gestión corresponden al derecho de cobro por la emisión de estados de cuenta a los usuarios y contratos celebrados con fraccionadores.**

(i) **Reclasificación de cuentas contables del periodo en curso.**

En Noviembre 2021, se realizó una reclasificación contable de Ingresos entre cuentas de Fraccionadores de los meses de Septiembre, Octubre y Noviembre de 2021 por error en parametrización en implementación sistema comercial de la cuenta contable 414.3.0.04.06.0008 Elaboración de Proyectos de Infraestructura y Red Hidráulica, Sanitaria y Pluvial a la cuenta contable 414.3.0.04.06.0004 Infraestructura Adicional (Perforación y Equipamiento de Pozo) por la cantidad total de \$ 2,478,141.69.

En Diciembre 2021, se aplicó una reclasificación por corrección en la parametrización del sistema comercial en proceso de implementación, entre cuentas de Ingreso, de la cuenta de Fraccionadores a Derechos por prestación de servicios en los meses de Septiembre a Diciembre de 2021, de la cuenta contable: 414.3.0.11.40.0000 Cuotas y Tarifas por Conexión (Agua, Drenaje, Tratamiento) a las Cuentas Correctas: 414.3.0.04.06.0001 Conexión a la Red de Agua, 414.3.0.04.06.0002 Conexión a la Red de Drenaje Sanitario, 414.3.0.04.06.0010 Tratamiento. por la cantidad total de \$ 1,695,107.91 pesos

(j) Depuración y cancelación de saldos:

El organismo continuará depurando cuentas deudoras y acreedoras que no han tenido movimientos en los últimos 5 años.

(k) Corrección a Resultado de Ejercicios Anteriores:

Al 31 de Diciembre de 2021, se adecuó el Resultado de Ejercicios Anteriores con un efecto neto de \$ -343,390.55 pesos, con el siguiente detalle:

Fecha	No. póliza	Proveedor	Concepto	Importe
31/01/2021	PD-202101-00159	Registros Internos	Registro en Enero 2021 reconocimiento Recaudación no Identificada correspondiente a ejercicios Anteriores	308,250.80
31/01/2021	PD-202101-00235	Santander México, S.A.	Cargo renta de ATM Home Deposit mes de Oct 2020 CFDI 5150023225	-228,362.23
31/01/2021	PD-202101-00245	Registros Internos (Yuvila Desarrolladores, S.A. de C.V.)	Registro en Enero 2021 reconocimiento Recaudación no Identificada correspondiente a ejercicios Anteriores	151,524.62
31/01/2021	PD-202101-00256	Comisión Estatal del Agua	Tratamiento de agua residual del influente del Tanque Tenorio mes de Noviembre 2020 F 21101	-3,378,052.80
31/01/2021	PD-202101-00257	Registro Internos	Registro de Materiales (Thoner, cartuchos, correctores, cintas, cabezal, papel)	-178,219.28
31/01/2021	PD-202101-00258	Registro Internos	Registro diferencias en material	2,146.17
31/01/2021	PD-202101-00268	Total Play Comunicaciones, S.A. de C.V.	Cancelación de consumo de Agosto 2020 Fact-B1-136294009P1-3, duplicado en Fact. B1-138499444P1-3 de Septiembre-Octubre 2020.	913.29
28/02/2021	PD-202102-00224	Registros Internos	Registro en Febrero 2021 reconocimiento Recaudación no Identificada correspondiente a ejercicios Anteriores	213,429.23
31/03/2021	PD-202103-00092	Banco Santander, S.A.	Cancelación Gastos por Comprobar por comisiones por uso de terminal punto de venta de Octubre, Noviembre y Diciembre de 2018	-11,883.04
31/03/2021	PD-202103-00094	Servicio Pan Americano de Protección S.A. de C.V.	Cancelación de póliza PD-201807-00476, registro duplicado de factura FEAB1568357	29,608.51
31/03/2021	PD-202103-00332	Estado de San Luis Potosí	Pago de placas Ejercicio 2019, Flotilla Vehicular	-5,736.00
30/04/2021	PD-202104-0195	Registros Internos	Reclasificación de intereses ganados de valores diciembre 2020, para reintegrar por el programa PROSANEAR 2020	-217.80
30/04/2021	PD-202104-0342	Registros Internos	Registro en Marzo 2021 reconocimiento Recaudación no Identificada correspondiente a ejercicios Anteriores	148,530.88
30/04/2021	PD-202104-0343	Registros Internos	Registro en Abril 2021 reconocimiento Recaudación no Identificada correspondiente a ejercicios Anteriores	132,175.75
01/05/2021	PD-202105-0219	Registros Internos	Traspaso de obra INTERAPAS-DPC-01-2019-AD	-425,059.38
01/05/2021	PD-202105-0219	Registros Internos	Traspaso de obra INTERAPAS-DPC-03-2019-AD	-158,358.12
01/05/2021	PD-202105-0217	Registros Internos	Traspaso de obra PRODDER-40-2019-AD	-241,379.24
01/05/2021	PD-202105-0217	Registros Internos	Traspaso de obra PRODDER-40-2019-AD	-241,379.24
04/05/2021	PD-202105-0349	Tesorería de la Federación	Reintegro del recurso no ejercido PROSANEAR 2020	-6,663,255.75
04/05/2021	PD-202105-0351	Tesorería de la Federación	Reintegro del recurso no ejercido PRODDER 2020	-4,450,511.40
31/05/2021	PD-202105-0351	Tesorería de la Federación	Cargas financieras generadas por el programa PROSANEAR 2020	-124,908.00
31/05/2021	PD-202105-0352	Tesorería de la Federación	Cargas financieras generadas por el programa PRODDER 2020	-83,429.00
31/05/2021	PD-202105-0410	Registros Internos	Registro en Mayo 2021 reconocimiento Recaudación	99,942.46

			no identificada correspondiente a ejercicios Anteriores	
31/05/2021	PD-202105-0408	Registros Internos	Registro de la donación de 1 PC de escritorio ADM Ryzen e impresora HP , modelo never stop pro	16,000.00
30/06/2021	PD-202106-0268	Registros Internos	Reclasificación cargas financieras generadas por el programa PROSANEAR 2020	124,908.00
30/06/2021	PD-202106-0268	Registros Internos	Reclasificación cargas financieras generadas por el programa PRODDER 2020	83,429.00
30/06/2021	PE-202106-0364	Registros Internos	Reintegro la Tesorería de la Federación del recurso no acreditado en el cierre del programa PROSANEAR 2020	-18,879.43
31/07/2021	PD-20210670307	Registros Internos	Cancelación saldo por pagar a la Comisión Estatal del Agua por tratarse de un pasivo que se reconoció en convenios que con posterioridad se celebraron con Gobierno del Estado y Comisión Estatal del Agua	14,466,233.62
31/08/2021	PD-202108-00265	Registros Internos	Cancelación de saldo por diferencia	211.83
31/08/2021	PD-202108-00266	Registros Internos	Cancelación de saldo por diferencia	250.78
31/08/2021	PD-202108-00267	Registros Internos	Cancelación facturas por antigüedad de saldos F-IND4401	457.02
31/08/2021	PD-202108-00268	Registros Internos	Cancelación facturas por antigüedad de saldos en facturas: B 1068 BOND VECTORES, B 1121 SERVICIO DE BOND VECTORES 223215 -	407.97
31/08/2021	PD-202108-00269	Registros Internos	Cancelación de facturas por antigüedad de saldos a Fact. NS 4442	3,900.00
31/08/2021	PD-202108-00270	Registros Internos	Cancelación Fact-284	2,590.00
31/08/2021	PD-202108-00271	Registros Internos	Cancelación Descuento de intereses de préstamos al personal SLP 1a Quincena Noviembre PD-201611-00156 733040	30.00
31/08/2021	PD-202108-00273	Registros Internos	Cancelación Factura C 3794 por antigüedad de saldos. FESTEJO FIN DE AÑO (15 platillo adicionales no autorizados) (PC-201612-00619)	5,634.23
31/08/2021	PD-202108-00274	Registros Internos	Cancelación saldo de Factura: A-1083 donativo al sistema de drenaje correspondiente al mes de septiembre 2016.	30.00
31/10/2021	PD-202110-00237	Registros Internos	Cancelación por antigüedad de saldos de honorarios factura RH014	636.00
31/12/2021	PD-202112-00205	Registros Internos	Cancelación Factura 44E589CEDE40, 036EA986250A, A5FD93AE70A5	75,000.00
			TOTAL	-343,390.55

❖ **7.- Posición en Moneda Extranjera y Protección por Riesgo Cambiario**

- (a) Activos en moneda extranjera: No Aplica
- (b) Pasivos en moneda extranjera: No Aplica
- (c) Posición en moneda extranjera: No Aplica.
- (d) Tipo de cambio: No Aplica.
- (e) Equivalente en moneda nacional: No Aplica.

❖ **8.- Reporte Analítico del Activo**

(a) Vida útil o porcentajes de depreciación, deterioro o amortización utilizados en los diferentes tipos de activos: La Depreciación se calcula sobre el monto original de la inversión siguiendo el método de línea recta a partir del mes siguiente al de su Adquisición.

Bienes Inmuebles, Infraestructura y Construcciones	Tasa Anual De Depreciación
Terrenos	No se deprecia
Edificios no habitacionales	5%
Infraestructura	2.5%, 2.85%, 3.33%, 5%, 6.66%, 10%, 20%, y 50%
Construcciones en Proceso en Bienes de Dominio Público	No se deprecia
Otros Bienes Inmuebles	5%

Bienes muebles	Tasa Anual De Depreciación
Mobiliario y Equipo de Administración	10% y 30%
Mobiliario y Equipo Educativo	10%
Equipo Instrumental y de Laboratorio	10%
Equipo de Transporte	20% y 25%
Maquinaria, Otros Equipos y Herramientas	10% y 25%

(b) Cambios en el porcentaje de depreciación o valor residual de los activos: No Aplica.

(c) Importe de los gastos capitalizados en el ejercicio, tanto financieros como de investigación y desarrollo: No Aplica.

(d) Riesgos por tipo de cambio o tipo de interés de las inversiones financieras: No Aplica

(e) Valor activado en el ejercicio de los bienes construidos por la entidad: No Aplica

(f) Otras circunstancias de carácter significativo que afecten el activo:

Derivado de la falta de liquidez que prevalece el organismo para el pago de gastos de operación y funcionamiento del Sistema Acueducto "EL REALITO", se dispuso del Fondo de Reserva de "EL REALITO".

Convenios diversos celebrados con Fraccionadores.

Los Convenios de Inversión Privada (C.I.P.) Convenios de Reconocimiento de Obras de Infraestructura Adicional (C.R.O.I.A) Convenios de Aportación Voluntaria (C.A.V.) Convenios de Concertación de Inversión Privada (C.C.I.P), Convenio de Reconocimiento de Adeudo (C.R.A), Convenio de Cesión de Derechos (C.C.D.A) y Adendums celebrados con los fraccionadores durante el ejercicio 2020 y del periodo Enero–Diciembre 2021, se detallan a continuación con carácter informativo, y una vez *que sea debidamente formalizado la entrega de las obras de infraestructura, terrenos, cesión de derechos etc.; así como la entrega de la contraprestación consistente en derechos de agua y descarga por parte del organismo, se hará el reconocimiento contable correspondiente:*

Convenios celebrados con Fraccionadores Ejercicio 2021

EXPEDIENTE	CONVENIO	FECHA	FRACCIONAMIENTO	ESTATUS
CONVENIOS DE OBRA 2021				
2533/2020	C.O. 001/2021	07-ene-21	Plaza Soledad	FIRMADO
2535/2020	C.O. 002/2021	08-ene-21	Departamentos Escutia	FIRMADO
2538/2020	C.O. 003/2021	14-ene-21	Privada Casa Magna	FIRMADO
2526/2020	C.O. 004/2021	18-ene-21	Residencial Aurora y Condominio Aurora	FIRMADO
2492/2020	C.O. 005/2021	21-ene-21	Villas de San Diego	FIRMADO
2488/19	C.O. 006/2021	21-ene-21	Palmasur	FIRMADO
2519/2020	C.O. 007/2021	26-ene-21	El Canto	FIRMADO
2513/2020	C.O. 008/2021	04-feb-21	Condominio La Victoria	FIRMADO
2500/2020	C.O. 009/2021	25-feb-21	Residencial Santa Paula	FIRMADO
2277/17	C.O. 010/2021	20-abr-21	Departamentos Viveros	FIRMADO
2564/2021	C.O. 011/2021	10-may-21	Privada Andaluz	FIRMADO
2544/2021	C.O. 012/2021	12-may-21	San Roberto	FIRMADO
2566/2021	C.O. 013/2021	24-may-21	Departamentos Alfareros	FIRMADO
2546/2021	C.O. 014/2021	27-may-21	Gran Jardín Residencial	FIRMADO

2582/2021	C.O. 015/2021	15-jun-21	La Castellana	FIRMADO
2573/2021	C.O. 016/2021	05-jul-21	" Muralta Residencial "	FIRMADO
2556/2021	C.O. 017/2021	08-jul-21	"Francisco I. Madero"	FIRMADO
2593/2021	C.O. 018/2021	22-jul-21	" Paso de Piedra "	FIRMADO
1008/04	C.O. 019/2021	22-jul-21	"Cedros del Líbano"	FIRMADO
2508/2021	C.O. 020/2021	02-ago-21	" Fraccionamiento Palmira "	FIRMADO
2611/2021	C.O. 021/2021	10-ago-21	" Caldera "	FIRMADO
2612/2021	C.O. 022/2021	10-ago-21	Privada Campo Real 2	FIRMADO
2385/18	C.O. 023/2021	10-ago-21	Rinconada La Victoria	FIRMADO
2589/2021	C.O. 024/2021	17-ago-21	Quintas San Juan	FIRMADO
2592/2021	C.O. 025/2021	17-ago-21	Los Tovares	FIRMADO
2608/2021	C.O. 026/2021	20-ago-21	Puntauca	FIRMADO
2624/2021	C.O. 027/2021	15-sep-21	Residencial Toscana I y II	FIRMADO
2507/2020	C.O. 028/2021	20-sep-21	Metrolar	FIRMADO
2450/19	C.O. 029/2021	22-sep-21	Provincia de Arroyos	FIRMADO
1236/06	Adendum 1 al C.O./02/09	25-mar-21	Residencial Los Lagos	FIRMADO
1452/09	Adendum 1 al C.O./10/09	25-mar-21	Valle de la Palma	FIRMADO
2398/18	Adendum 1 al C.O.021/19	22-sep-21	Monte Verde	FIRMADO

EXPEDIENTE	CONVENIO	FECHA	FRACCIONAMIENTO	ESTATUS
CONVENIOS DE INVERSIÓN PRIVADA 2021				
-	C.I.P. 001/2021	13-abr-21	Construcción de diversos tramos del Colector Sanitario con tubería de polietileno de alta densidad corrugado de 76 cms. (30") de diámetro, ubicado en el Periférico Sur, tramo Av. Chapultepec- Parque PTAR Tangamanga I, incluye pruebas de hermeticidad, tramo del Pozo de Visita 43 al Pozo de Visita 50 (Dentro del Parque)	FIRMADO
-	C.I.P. 002/2021	13-abr-21	Construcción de diversos tramos del Colector Sanitario con tubería de polietileno de alta densidad corrugado de 76 cms. (30") de diámetro, ubicado en el Periférico Sur, del tramo del Pozo de Visita 20 al Pozo de Visita 21 y del Pozo de Visita 22 al Pozo de Visita 23 (sobre Boulevard Rocha Cordero)	FIRMADO

EXPEDIENTE	CONVENIO	FECHA	FRACCIONAMIENTO	ESTATUS
CONVENIOS DE OBRAS DE INFRAESTRUCTURA ADICIONAL 2021				
1236/06	C.R.O.I.A. 001/2021	22-feb-21	Residencial Los Lagos	FIRMADO
1452/06	C.R.O.I.A. 002/2021	22-feb-21	Valle de la Palma	FIRMADO

Convenios de Cuotas (C.C.) celebrados del 1º de Enero al 31 de Diciembre de 2021

EXPEDIENTE	CONVENIO	FECHA	FRACCIONAMIENTO	ESTATUS
CONVENIOS DE CUOTAS 2021				
2311/17	C.C. 001/2021	26-ene-21	ENNALT	CANCELADO
2432/19	C.C. 002/2021	12-feb-21	Portón de San Carlos	FIRMADO
2459/19	C.C. 003/2021	22-feb-21	Paseo de San Fernando	FIRMADO
2245/16	C.C. 004/2021	02-mar-21	D'Rada 4	FIRMADO
2425/19	C.C. 005/2021	23-mar-21	Puerta Real III	FIRMADO
1925/13	C.C. 006/2021	05-mar-21	Compostela II	FIRMADO
2311/17	C.C. 007/2021	30-mar-21	ENNALT	FIRMADO
2014/14	C.C. 008/2021	03-jun-21	El Toro "Ziba"	FIRMADO
1490/10	Adendum 1 al C.C.014/19	23-jun-21	" Olinda DUIS "	FIRMADO

Al cierre de este periodo, se recibieron las Actas de entrega-recepción que respaldan la entrega de la Infraestructura de los Convenios que a continuación se detallan, mismos que serán incorporados contablemente como infraestructura del Organismo, una vez que se cuente con las facturas correspondientes.

Convenio con número de referencia **C.C.I.P 011/20** firmado el día 07 de Diciembre de 2020, para la "Construcción de diversos tramos del Colector Sanitario Sierra Vista-Tangamanga 1", por un importe de \$ 4,261,792.54.

Convenio con número de referencia **C.I.P 001/21** firmado el día 13 de Abril de 2021, para la "Construcción de diversos tramos del Colector Sanitario Sierra Vista-Tangamanga 1", por un importe de \$ 3,757,483.44.

Convenio con número de referencia **C.I.P 002/21** firmado el día 13 de Abril de 2021, para la "Construcción de diversos tramos del Colector Sanitario Sierra Vista-Tangamanga 1", por un importe de \$ 841,359.35.

Convenios de Fraccionadores Ejercicio 2020

EXPEDIENTE	CONVENIO	FECHA	FRACCIONAMIENTO	ESTATUS
CONVENIOS DE OBRA 2020				
2462/19	C.O. 001/2020	16-ene-20	San Carlos	FIRMADO

2479/19	C.O. 002/2020	13-feb-20	La Cima	FIRMADO
2378/18	C.O. 003/2020	18-feb-20	Buenaventura/Cerradas de Balvanera	FIRMADO
2486/2020	C.O. 004/2020	02-jun-20	Residencial Mayorazgo	FIRMADO
2507/2020	C.O. 005/2020	24-jun-20	Metrolar	CANCELADO
2487/20	C.O. 006/2020	24-jun-20	Toscana	FIRMADO
2494/20	C.O. 007/2020	25-jun-20	Departamentos Fray Diego	FIRMADO
2492/2020	C.O. 008/2020	10-jul-20	Villas de San Diego	CANCELADO
2510/2020	C.O. 009/2020	10-ago-20	Montenova	FIRMADO
2270/17	C.O. 010/2020	12-ago-20	Los Silos	FIRMADO
2483/19	C.O. 011/2020	12-ago-20	Residencial Libertad	FIRMADO
2507/2020	C.O. 012/2020	14-ago-20	Metrolar	CANCELADO
2319/18	C. O. 013/2020	24-ago-20	Torre Himalaya	FIRMADO
2491/20	C.O. 014/2020	04-sep-20	Puerta Natura II	FIRMADO
2531/2020	C.O. 015/2020	09-nov-20	Portón Naranja	FIRMADO
2381/18	C.O. 016/2020	01-nov-20	Edificio San Luis	FIRMADO
2530/2020	C.O. 017/2020	12-nov-20	Cantera 3	FIRMADO
2471/19	C.O. 018/2020	18-nov-20	Los Tules III	FIRMADO
2408/19	C.O. 019/2020	01-dic-20	Edificio departamental Sierra Vista 4220	FIRMADO
2279/17	C.O. 020/2020	07-dic-20	Puerta San Luis	FIRMADO
2534/2020	C.O. 021/2020	03-dic-20	San Arturo 801	FIRMADO
2252/16 2295/17 2239/16	Adendum 2 al C.O.I.P. 002/18	05-feb-20	Perforación pozo Albea	FIRMADO
1925/13	Adendum 1 al C.O. 008/17	06-jul-20	Compostela II	FIRMADO

EXPEDIENTE	CONVENIO	FECHA	FRACCIONAMIENTO	ESTATUS
CONVENIOS DE APORTACIÓN VOLUNTARIA 2020				
2322/18	C.A.V. 001/2020	15-ene-20	Cárcamo de bombeo y parte de las obras de excedencia de la PTAR del colector sanitario Sierra Vista-Tangamanga I	FIRMADO
2422/19	C.A.V. 002/2020	19-may-20	Torres Albas	FIRMADO
2296/17	C.A.V. 003/2020	01-sep-20	Construcción de una línea de conducción con tubería de 6" RD 26 de los Pozos Halcones y Lomas 5 a Tanque de Regulación de zona Palmira y Colector Sanitario SVT1 Sur.	FIRMADO
1053/04	C.A.V. 004/2020	15-sep-20	De la PTAR del parque Tangamanga I hacia los fraccionamientos del Pedregal	FIRMADO
2312/17, 2313/17, 2314/17, 1364/08	C.A.V. 005/2020	17-sep-20	Convenio de Aportación Voluntaria para realizar la Obra de Colector Sanitario "Sierra Vista- Tangamanga I-Sur"	FIRMADO
1460/09	Adendum 1 al C.A.V. 002/19	23-mar-20	Puerta Real	FIRMADO

EXPEDIENTE	CONVENIO	FECHA	FRACCIONAMIENTO	ESTATUS
CONVENIOS DE CONCERTACIÓN DE INVERSIÓN PRIVADA 2020				
-	C.C.I.P. 001/2020	27-abr-20	Rehabilitación y Equipamiento del Pozo Salk II	FIRMADO
-	C.C.I.P. 002/2020	07-may-20	Construcción de diversos tramos del Colector Sanitario ubicado en Periférico Sur Tangamanga I	CANCELADO
-	C.C.I.P. 003/2020	07-may-20	Rehabilitación y equipamiento del Pozo Lomas V	FIRMADO
-	C.C.I.P. 004/2020	12-jun-20	Inversión para la rehabilitación y equipamiento del Pozo Salk I, por un monto de \$ 2,485,748.20, SE VA A MODIFICAR	FIRMADO
-	C.C.I.P. 005/2020	12-jun-20	Inversión para la rehabilitación y equipamiento del Pozo Salk III, por un monto de \$ 3,205,420.34 Se va a modificar	FIRMADO
-	C.C.I.P. 006/2020	01-jul-20	Inversión Privada para la Rehabilitación de Infraestructura Sanitaria en diversas calles: Lago Trazimeño, Moras, Azares, Arbolitos y Colibrí, por un monto de \$ 724,162.88	FIRMADO
2201/16, 2432/19	C.C.I.P. 007/2020	21-jul-20	Rehabilitación y Construcción de Infraestructura Sanitaria de diversos tramos de la calle Herrera y Lazzo y Manuel Herrera por un monto de \$688,164.74, el cual será tomado a cuenta como contraprestación y se le cancelarán pagarés para ser devueltos al fraccionador	FIRMADO
-	C.C.I.P. 008/2020	17-ago-20	Inversión Privada para la Rehabilitación de Infraestructura Sanitaria en la calle Ricardo Anaya, por un monto de \$ 84,510.30	FIRMADO
-	C.C.I.P. 009/2020	24-ago-20	Inversión Privada para la Rehabilitación y Construcción de Infraestructura Sanitaria del Colector Sanitario Río Españita a la PTAR Tenorio, por un monto de \$ 4,097,858.52	FIRMADO
-	C.C.I.P. 010/2020	07-sep-20	Construcción de diversos tramos del Colector Sanitario ubicado en Periférico Sur Tangamanga I	FIRMADO
-	C.C.I.P. 011/2020	07-sep-20	Construcción de diversos tramos del Colector Sanitario con tubería de polietileno de alta densidad corrugado de 76 cms. (30") de diámetro, ubicado en el Periférico Sur, tramo Av. Chapultepec- Parque PTAR Tangamanga I, incluye pruebas de hermeticidad, tramo del Pozo de Visita 50 al Pozo de Visita 61 (Dentro del Parque)	FIRMADO
-	C.C.I.P. 012/2020	08-sep-20	Inversión Privada para la Rehabilitación de Infraestructura Sanitaria en la calle Ricardo Anaya, por un monto de \$ 288,815.00	FIRMADO
-	C.C.I.P. 013/2020	08-sep-20	Inversión Privada para la Rehabilitación de Infraestructura Sanitaria en la calle Ricardo Anaya, por un monto de \$ 246,535.96	FIRMADO
-	C.C.I.P. 014/2020	25-sep-20	Inversión Privada para la Rehabilitación de la calle lateral periférico norte a la altura de gas nieta, por un monto de \$ 319,432.56 equivalente al 52.58% del total de la obra	FIRMADO
-	C.C.I.P. 015/2020	25-sep-20	Inversión Privada para la Rehabilitación de Infraestructura Sanitaria en la calle Pedro Barajas, por un monto de \$81,123.96	FIRMADO
-	C.C.I.P. 016/2020	28-sep-20	Inversión para la rehabilitación y equipamiento del Pozo Hogares Pavón, por un monto de \$ 9,817,837.43	FIRMADO
-	C.C.I.P. 017/2020	28-sep-20	Inversión para la rehabilitación y equipamiento del Pozo Mezquitil, por un monto de \$ 10,274,587..22	FIRMADO

-	C.C.I.P. 018/2020	28-sep-20	Inversión para realizar los trabajos de la Rehabilitación de la calle Gabriel García, en la Colonia Wenceslao, por un monto de \$ 567,867.70	FIRMADO
-	C.C.I.P. 019/2020	28-sep-20	Inversión para realizar los trabajos de la Rehabilitación de la calle San Fernando, en la Colonia Sauzalito, por un monto de \$202,809.89	FIRMADO
-	C.C.I.P. 020/2020	28-sep-20	Inversión para realizar los trabajos de bacheo en diversas calles de la capital, por un monto de \$ 626,450.00	FIRMADO
-	C.C.I.P. 021/2020	21-oct-20	Rehabilitación e la calle Lateral Periférico Norte a la altura de Gas Nieto	FIRMADO

EXPEDIENTE	CONVENIO	FECHA	FRACCIONAMIENTO	ESTATUS
CONVENIOS DE CESIÓN DE DERECHOS 2020				
-	C.C.D.A. 001/2020	JULIO		CANCELADO
1053/04	C.C.D.A. 002/2020	18-sep-20	Pedregal	FIRMADO

EXPEDIENTE	CONVENIO	FECHA	FRACCIONAMIENTO	ESTATUS
CONVENIOS DE RECISIÓN 2020				
2279/17	Convenio de recisión al C.A.V. 001/19	01-dic-20	Puerta San Luis	FIRMADO

EXPEDIENTE	CONVENIO	FECHA	FRACCIONAMIENTO	ESTATUS
CONVENIOS DE RECONOCIMIENTO DE ADEUDO 2020				
-	C.R.A. 001/2020	07-may-20	Desarrollo del pedregal de San Luis, S.A. de C.V.	FIRMADO

Convenios de Cuotas (C.C.) celebrados del 1º de Enero al 31 de Diciembre de 2020

EXPEDIENTE	CONVENIO	FECHA	FRACCIONAMIENTO	ESTATUS
CONVENIOS DE CUOTAS 2020				
2164/15	C.C. 001/2020	18-feb-20	Campo Real	FIRMADO
2201/16	C.C. 002/2020	12-mar-20	Don Jacinto	FIRMADO
1624/11	C.C. 003/2020	19-mar-20	Cotos El Ángel	CANCELADO
2432/19	C.C. 004/2020	06-abr-20	Portón San Carlos	FIRMADO
2201/16	C.C. 005/2020	07-abr-20	Don Jacinto	FIRMADO
2271/17	C.C. 006/2020	22-abr-20	Conjunto Departamental Pozos	FIRMADO
2207/16	C.C. 007/2020	04-may-20	Villa Dorada I	FIRMADO

2137/15	C.C. 008/2020	04-may-20	Punta San Luis	CANCELADO
2217/16	C.C. 009/2020	08-may-20	D'Rada 3	FIRMADO
1755/12	C.C. 010/2020	21-may-20	Torres Palmira	FIRMADO
2393/18	C.C. 011/2020	27-may-20	Torre Monterra	FIRMADO
2245/16	C.C. 012/2020	13-jul-20	D'Rada 4	FIRMADO
2014/14	C.C. 013/2020	07-ago-20	El Toro (Muretto)	FIRMADO
2445/19	C.C. 014/2020	01-sep-20	Las Palmas	FIRMADO
1624/11	C.C. 015/2020	01-sep-20	Cotos El Ángel	FIRMADO
2282/17	C.C. 016/2020	23-may-20	Villa Ecuestre	FIRMADO
2482/19	C.C. 017/2020	14-oct-20	Villamagna	FIRMADO

El reconocimiento de derechos y obligaciones de los contratos arriba listados, se reconocen en la cuenta contable 787.0.0.00.00.0000 Derechos por Cobrar a Fraccionadores.

(g) Desmantelamiento de activos, procedimientos, implicaciones, efectos contables:
No Aplica.

(h) Administración de activos; planeación con el objetivo de que el ente los utilice de manera más efectiva: No Aplica.

- **Principales variaciones en el Activo**

(a) Inversiones en valores: No Aplica

(b) Patrimonio de Organismos descentralizados de Control Presupuestario Indirecto:
No Aplica.

(c) Inversiones en empresas de participación mayoritaria: No Aplica.

(d) Inversiones en empresas de participación minoritaria: No Aplica.

(e) Patrimonio de organismos descentralizados de control presupuestario directo, según corresponda: No Aplica.

❖ 9.- Fideicomisos, Mandatos y Análogos

La información relacionada con Fideicomisos, Mandatos y Análogos se detalla en el **anexo 9** en el rubro de Inversiones Financieras de **Notas de Desglose**.

❖ 10.- Reporte de la Recaudación

Se informa del análisis de la recaudación e ingresos del Ejercicio 2021.

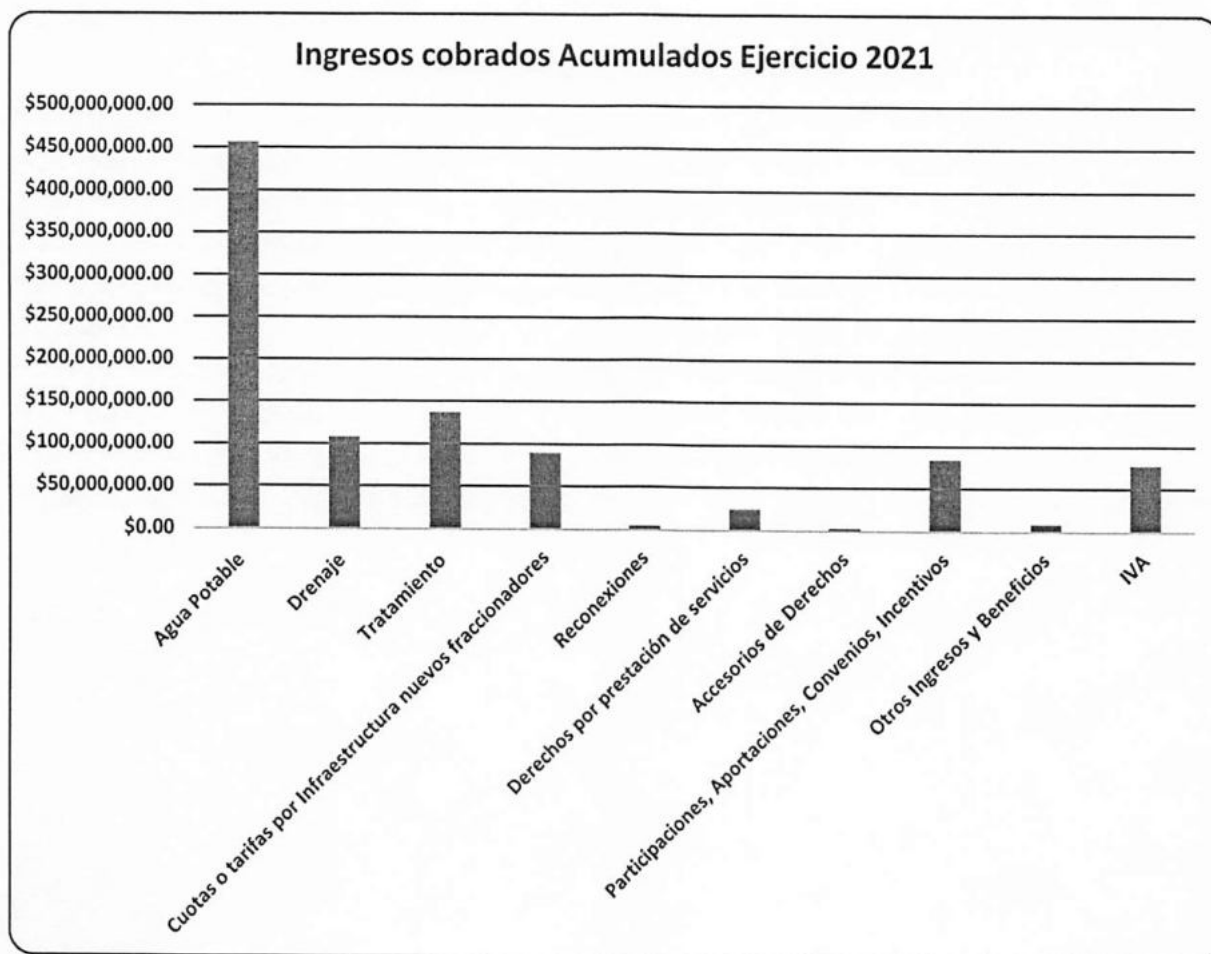

❖ **11.- Información sobre la Deuda y el Reporte Analítico de la Deuda**

El Organismo tiene las siguientes Líneas de Crédito, debidamente registradas en las oficinas de Deuda Pública Estatal (Secretaría de Finanzas) y la SHCP:

➤ **Programa "EL REALITO". Contrato de Crédito.**

Línea de crédito en cuenta corriente, contingente e irrevocable para el pago de la contraprestación "EL REALITO" por \$ 47,463,689.99 (Cuarenta y siete millones cuatrocientos sesenta y tres mil seiscientos ochenta y nueve pesos 99/100 M.N.), a precios del mes de junio de 2010, equivalente a 3 (tres) meses de la contraprestación T2 y T3 que se activará cuando INTERAPAS no cuente con recursos para el pago de la contraprestación de las Tarifas T2 y T3.

Al cierre del mes de Diciembre de 2021, el contrato de crédito abierto con BANORTE, sigue vigente.

➤ **Programa MIG. Contrato de Crédito**

INTERAPAS tiene una línea de crédito en cuenta corriente contingente e irrevocable abierta y vigente con BANORTE, por un importe de \$ 42,133,251.00, (VALOR NO ACTUALIZADO) equivalente a 3 (tres) meses de la contraprestación "MIG" tarifas T1, T2 y T3, que aplicaría cuando INTERAPAS no cuente con recursos para el pago de la contraprestación mensual, el cual está debidamente inscrito en Deuda Pública Estatal (Secretaría de Finanzas) y federal (SHCP).

Conforme a los Acuerdos de Sesión Extraordinaria de la Junta de Gobierno de INTERAPAS de fecha 28 de julio de 2016, donde se decidió por mayoría de votos la cancelación del Programa de Mejora Integral de la Gestión MIG de INTERAPAS, por lo que el contrato de crédito en Cuenta Corriente Irrevocable seguirá vigente hasta que se defina el destino de los recursos aportados por el FONADIN al Programa Integral de la Gestión (MIG).

Sin embargo, a la fecha de cierre del mes de Diciembre de 2020, el contrato de crédito abierto con BANORTE, sigue vigente.

➤ **Proyecto "EL MORRO". Contrato de Crédito**

El INTERAPAS tiene un contrato de crédito en cuenta corriente, irrevocable y contingente contratado con BANORTE, por un importe de \$ 10,219,144.00 (Diez millones doscientos diecinueve mil ciento cuarenta y cuatro pesos 00/100 M.N.), a precios de marzo de 2011, equivalente a 3 (tres) meses de la contraprestación "EL MORRO", en una línea de crédito en cuenta corriente contingente e irrevocable, que aplicaría en caso de que el INTERAPAS no pueda cubrir la contraprestación mensual en el periodo de operación que inicia en el mes 25; sin embargo al último del mes de Diciembre de 2021, las obras del proyecto no han concluido.

El contrato de crédito abierto con BANORTE al mes de Octubre de 2021 sigue vigente, ya que la operación y mantenimiento de la Planta de Tratamiento de Aguas Residuales "EL MORRO" su activación es el periodo de operación que debió iniciar en el mes 25.

A la fecha la construcción de la PTAR presenta atraso en el periodo de inversión lo cual implicaría mover el plazo de los seis meses de la puesta en marcha, para lo cual se estructurará el quinto convenio modificatorio para la terminación del periodo de inversión y la puesta en operación.

El lunes 31 de Agosto de 2020 se llevó a cabo reunión con CEA, Banco MULTIVA e INTERAPAS para informar de dos acciones:

1.- El registro del convenio modificatorio del contrato de la línea de crédito contingente revolvente ante la Unidad de empréstitos de la SHCP y se acordó que la dirección jurídica es la encargada de llevar a cabo el registro.

2.- Que se exponga en la siguiente junta de gobierno que la recaudación del concepto de tratamiento se deposite en el Fideicomiso 11383-12-62 "EL MORRO" para el pago de las tarifas.

Así mismo el Gobierno del Estado a través de la Comisión Estatal del Agua ya empezó a pagar la T1 proporcional al fideicomiso y a la vez a la Empresa hasta el mes de Octubre de 2020.

El 4 de octubre del 2021 el FIDUCIARIO (BanBajío) le solicita a BANORTE la disposición parcial de la LINEA DE CREDITO (CREDITO CONTINGENTE) por un importe de \$ 15,832,104.12, para el pago de las facturas de la T1F y T1R de los meses de marzo, abril, mayo, y la T1F de junio del 2021, correspondiente al FIDEICOMISO 11383-12-62 "EL MORRO", dicha disposición tiene fecha de vencimiento el 1 de noviembre del 2021.

- **Contrato de Crédito Proyecto "EL REALITO"**

Al mes de Diciembre de 2021, el contrato de crédito en cuenta corriente con BANORTE sigue vigente. Durante el ejercicio 2019 fue requerida su activación. Esta línea de crédito únicamente se activaría cuando INTERAPAS no cuente con recursos en la cuenta receptora "EL REALITO" y el saldo en dicha cuenta sea insuficiente para el pago de las tarifas T2 y T3.

- **Contrato de Crédito Proyecto "EL MORRO"**

El contrato de crédito en cuenta corriente, contingente e irrevocable que INTERAPAS abrió con BANORTE, sigue vigente y sin activación, ya que la contraprestación que se deriva de la operación y mantenimiento de la Planta de Tratamiento de Aguas Residuales "EL MORRO" aún no da inicio al mes de Diciembre de 2021, siendo que en esta fecha se continua en proceso de construcción de las obras de la planta tratadora, colectores y líneas de conducción de agua tratada.

- **Contrato de Crédito Proyecto "MIG"**

El contrato de crédito abierto con BANORTE, al mes de Diciembre de 2020 sigue vigente y sin aplicación, esto derivado de la sesión de Junta de Gobierno del 28 de julio de 2016, donde se decidió la no implementación de las obras y acciones del Programa MIG.

a) **Deuda respecto al PIB y deuda respecto a la recaudación tomando, como mínimo, un período menor a 5 años.**

Sin contratación de Deuda en este periodo.

b) **Información por tipo de valor gubernamental o instrumento financiero en que se considere intereses, comisiones, tasa, perfil de vencimiento y otros gastos de la deuda.**

Sin contratación de Deuda en este periodo.

❖ **12.- Calificaciones otorgadas**

El Organismo al 31 de Diciembre de 2021, no ha sido sujeto de calificación crediticia.

❖ **13.- Proceso de Mejora**

a) Principales Políticas de Control Interno:

La Unidad de Auditoría y Control Interno se integra conforme lo establece el acuerdo administrativo publicado en el Periódico Oficial del Gobierno del Estado el 29 de Julio de 2020, en dicho acuerdo se diseña y establece la estructura administrativa de la Unidad de Auditoría Interna como Órgano Interno de Control, a efecto de que pueda cumplir de manera adecuada las atribuciones que le corresponden conforme al Art. 61 del Reglamento Interno del Organismo, en la Ley General de Responsabilidades Administrativas y la Ley de Responsabilidades Administrativas para el Estado y Municipios de San Luis Potosí.

b) Medidas de desempeño financiero, metas y alcance: La administración actual está realizando acciones tales como la implementación de Desarrollo de Plataforma Informática de Gestión Comercial, lo que permitirá el puntual seguimiento de la facturación y recaudación a los usuarios.

❖ **14.- Información por Segmentos**

Dentro de los Estados Financieros del Organismo no se incluye información que esté segmentada.

❖ **15.- Eventos Posteriores al Cierre:**

No Aplica

❖ **16.- Partes Relacionadas**

Al 31 de Diciembre de 2021, no existen partes relacionadas que pudieran ejercer influencia significativa sobre la toma de decisiones financieras y operativas.

❖ **17.- Responsabilidad sobre la presentación razonable de los Estados Financieros**

Bajo protesta de decir verdad declaramos que Los Estados Financieros y sus notas, son razonablemente correctos y son responsabilidad del emisor.

Ing. José Enrique Torres López
Director General
Autorizó

C.P. Salvador Medrano Argote
Director de Administración y Finanzas
Elaboró

C.P. Rafael Munguía Garduño
Contralor Interno
Reviso

ORGANISMO INTERMUNICIPAL METROPOLITANO DE AGUA POTABLE, ALCANTARILLADO, SANEAMIENTO Y SERVICIOS CONEXOS DE LOS MUNICIPIOS DE CERRO DE SAN PEDRO, SAN LUIS

**ESTADO ANALÍTICO DE INGRESOS
DEL 01 DE ENERO DE 2021 AL 31 DE DICIEMBRE DE 2021**

Rubro de Ingresos	Ingreso					Diferencia (6= 5 - 1)
	Estimado	Ampliaciones y Reducciones	Modificado	Devengado	Recaudado	
	1	2	(3= 1 + 2)	4	5	
Impuestos	0.00	0.00	0.00	0.00	0.00	0.00
Cuotas y Aportaciones de Seguridad Social	0.00	0.00	0.00	0.00	0.00	0.00
Contribuciones de Mejoras	0.00	0.00	0.00	0.00	0.00	0.00
Derechos	902,726,516.00	-78,477,958.57	824,248,557.43	824,248,557.38	824,228,187.45	- 78,498,328.55
Productos	6,936,000.00	130,669.98	7,066,669.98	7,066,669.98	7,066,669.98	130,669.98
Aprovechamientos	0.00	0.00	-	0.00	0.00	0.00
Ingresos por Ventas de Bienes, Prestación de Servicios y Otros Ingresos	389,015,425.00	-388,155,732.94	859,692.06	859,692.06	859,692.06	- 388,155,732.94
Participaciones, Aportaciones, Convenios, Incentivos Derivados de la Colaboración Fiscal y Fondos de Distintos de Aportaciones.	120,853,179.00	-110,853,179.00	10,000,000.00	10,000,000.00	10,000,000.00	- 110,853,179.00
Transferencias, Asignaciones, Subsidios y Subvenciones, y Pensiones y Jubilaciones.	73,594,095.96	699,440.04	74,293,536.00	74,293,536.00	74,293,536.00	699,440.04
Ingresos Derivados de Financiamientos	0.00	0.00	0.00	0.00	0.00	0.00
Total	1,493,125,215.96	- 576,656,760.49	916,468,455.47	916,468,455.42	916,448,085.49	- 576,677,130.47
					Ingresos excedentes ¹	

¹ Los ingresos excedentes se presentan para efectos de cumplimiento de la Ley General de Contabilidad Gubernamental y el importe reflejado debe ser siempre mayor a cero.

Ing. José Enrique Torres López
Director General (Autorizó)

C.P. Salvador Medrano Argote
Director de Administración
y Finanzas (Elaboró)

C.P. Rafael Munguía Garduño
Contralor Interno
(Revisó)

"Bajo protesta de decir verdad declaramos que los Estados Financieros y sus notas son razonablemente correctos y son responsabilidad del emisor"

ORGANISMO INTERMUNICIPAL METROPOLITANO DE AGUA POTABLE, ALCANTARILLADO, SANEAMIENTO Y SERVICIOS CONEXOS DE LOS MUNICIPIOS DE CERRO DE SAN PEDRO, SAN LUIS POTOSI Y SOLEDAD DE GRACIANO SANCHEZ. INTERAPAS.						
						
Estado Analítico de Ingresos						
DEL 01 DE ENERO DE 2021 AL 31 DE DICIEMBRE DE 2021						
Estado Analítico de Ingresos por Fuente de Financiamiento	Ingreso Estimado 1	Ampliaciones y Reducciones 2	Ingreso Modificado (3= 1 + 2)	Ingreso Devengado 4	Ingreso Recaudado 5	Diferencia (6= 5 - 1)
Ingresos del Poder Ejecutivo Federal o Estatal y de los Municipios	1,104,109,790.96	-188,501,027.55	915,608,763.41	915,608,763.36	915,588,393.43	-188,521,397.53
Impuestos	0.00	0.00	0.00	0.00	0.00	0.00
Cuotas y Aportaciones de Seguridad Social	0.00	0.00	0.00	0.00	0.00	0.00
Contribuciones de Mejoras	0.00	0.00	0.00	0.00	0.00	0.00
Derechos	902,726,516.00	-78,477,958.57	824,248,557.43	824,248,557.38	824,228,187.45	-78,498,328.55
Productos ¹	6,936,000.00	130,669.98	7,066,669.98	7,066,669.98	7,066,669.98	130,669.98
Aprovechamientos ²	0.00	0.00	0.00	0.00	0.00	0.00
Participaciones, Aportaciones, Convenios, Incentivos Derivados de la	120,853,179.00	-110,853,179.00	10,000,000.00	10,000,000.00	10,000,000.00	-110,853,179.00
Transferencias, Asignaciones, Subsidios y Subvenciones, y Pensiones y	73,594,095.96	699,440.04	74,293,536.00	74,293,536.00	74,293,536.00	699,440.04
Ingresos de los Entes Públicos de los Poderes Legislativo y Judicial, de	389,015,425.00	-388,155,732.94	859,692.06	859,692.06	859,692.06	-388,155,732.94
Cuotas y Aportaciones de Seguridad Social	0.00	0.00	0.00	0.00	0.00	0.00
Productos ¹	0.00	0.00	0.00	0.00	0.00	0.00
Ingresos por Ventas de Bienes, Prestación de Servicios y Otros Ingresos	389,015,425.00	-388,155,732.94	859,692.06	859,692.06	859,692.06	-388,155,732.94
Transferencias, Asignaciones, Subsidios y Subvenciones, y Pensiones y	0.00	0.00	0.00	0.00	0.00	0.00
Ingresos derivados de financiamiento	0.00	0.00	0.00	0.00	0.00	0.00
Ingresos Derivados de Financiamientos	0.00	0.00	0.00	0.00	0.00	0.00
T o t a l	1,493,125,215.96	-576,656,760.49	916,468,455.47	916,468,455.42	916,448,085.49	-576,677,130.47
				Ingresos excedentes ¹		

¹ Los ingresos excedentes se presentan para efectos de cumplimiento de la Ley General de Contabilidad Gubernamental y el importe reflejado debe ser siempre mayor a cero.

Ing. José Enrique Torres López
Director General (Autorizó)

C.P. Salvador Medrano Argote
Director de Administración y Finanzas (Elaboró)

C.P. Rafael Mungula Garduño
Contralor Interno
(Revisó)

"Bajo protesta de decir verdad declaramos que los Estados Financieros y sus notas son razonablemente correctos y son responsabilidad del emisor"

ORGANISMO INTERMUNICIPAL METROPOLITANO DE AGUA POTABLE, ALCANTARILLADO, SANEAMIENTO Y SERVICIOS CONEXOS DE LOS MUNICIPIOS DE CERRO DE SAN PEDRO, SAN LUIS ROTOCHI Y SOLEDAD DE GRACIANO SANCHEZ						
Estado Analítico del Ejercicio del Presupuesto de Egresos						
Elaboración por Egresos de Base Operativa y Conceptual						
Del 1 de enero al 31 de Diciembre de 2021						
Concepto	Egresos (Aprobado)	Ampliación (Reducción)	Egresos Modificados	Egresos Devengados	Egresos Pagaré	Subejercicio (6 = 3 - 4)
Servicios Personales	289,289,991.42	-21,385,609.40	248,934,453.02	239,342,500.08	233,701,079.08	7,591,962.96
Remuneraciones al Personal de Carácter Permanente	96,589,092.00	-8,908,095.50	77,681,596.50	77,681,596.50	77,564,295.11	0.00
Remuneraciones al Personal de Carácter Transitorio	33,400,355.00	-3,722,691.51	29,677,663.49	29,677,663.49	29,685,683.59	0.00
Remuneraciones Adicionales y Especiales	41,032,023.00	3,416,065.91	44,448,089.91	38,856,135.50	38,762,120.48	7,591,953.41
Seguridad Social	2,084,300.00	-1,673,729.32	190,570.68	190,570.68	190,570.68	0.00
Otras Prestaciones Sociales y Económicas	105,203,591.42	-10,267,057.89	94,936,533.44	94,936,533.69	66,508,439.24	-0.45
Provisiones	0.00	0.00	0.00	0.00	0.00	0.00
Pago de Estimados a Servidores Públicos	0.00	0.00	0.00	0.00	0.00	0.00
Materiales y Suministros	37,702,261.74	5,189,427.61	42,890,689.35	42,899,639.99	31,383,012.04	21,048.36
Materiales de Administración, Emisión de Documentos y Artículos Oficiales	2,693,557.29	-980,115.16	2,233,442.10	2,233,442.10	1,684,928.73	0.00
Alimentos y Utensilios	488,011.55	89,196.00	555,208.35	555,208.35	517,004.17	0.00
Materias Primas y Materiales de Producción y Comercialización	4,919,792.48	-417,897.08	4,500,885.38	4,500,885.38	523,110.38	0.00
Materiales y Artículos de Construcción y de Reparación	3,843,519.08	4,513,143.51	8,356,661.59	9,353,139.59	3,478,278.07	3,522.00
Productos Químicos, Farmacéuticos y de Laboratorio	7,979,848.15	2,803,443.32	10,583,298.47	10,579,802.11	9,138,985.88	3,487.36
Combustibles, Lubricantes y Aditivos	16,384,504.07	-155,838.38	15,228,564.71	15,228,564.71	14,530,970.61	0.00
Vestuario, Blancos, Prendas de Protección y Artículos Deportivos	371,518.30	-119,305.04	252,213.28	252,213.28	247,902.90	0.00
Materiales y Suministros Para Seguridad	0.00	0.00	0.00	0.00	0.00	0.00
Herramientas, Refacciones y Accesorios Menores	1,824,523.84	-844,089.35	1,180,424.49	1,188,384.49	1,072,633.20	14,040.00
Servicios Generales	747,903,775.61	-139,937,004.58	607,966,771.03	607,966,771.03	401,178,576.73	-0.02
Servicios Básicos	260,481,344.18	-20,480,291.43	240,021,052.75	240,021,052.78	169,387,999.74	-0.01
Servicios de Arrendamiento	14,923,843.89	8,211,657.22	21,135,300.91	21,135,300.91	18,883,683.89	0.00
Servicios Profesionales, Científicos, Técnicos y Otros Servicios	13,103,190.26	2,579,411.07	15,682,601.33	15,682,601.33	14,994,629.26	0.00
Servicios Financieros, Bancarios y Comerciales	31,385,003.06	-10,011,746.25	21,353,255.71	21,353,256.72	21,252,565.72	-0.01
Servicios de Instalación, Reparación, Mantenimiento y Conservación	34,638,113.70	-14,127,820.50	20,510,493.20	20,510,493.20	18,590,890.21	0.00
Servicios de Comunicación Social y Publicidad	15,830,296.81	-5,766,503.23	10,063,793.58	10,063,793.58	10,063,793.58	0.00
Servicios de Traslado y Viáticos	940,929.31	-817,876.68	23,052.73	23,052.73	21,047.73	0.00
Servicios Oficiales	239,229.95	-222,834.25	16,395.70	16,395.70	16,395.70	0.00
Otros Servicios Generales	376,382,023.75	-87,221,388.83	279,160,625.12	279,160,626.12	152,987,501.10	0.00
Transferencias, Asignaciones, Subsidios y Otras Ayudas	448,812.00	-123,731.00	325,081.00	325,081.00	325,081.00	0.00
Transferencias Internas y Asignaciones al Sector Público	0.00	0.00	0.00	0.00	0.00	0.00
Transferencias al Resto del Sector Público	0.00	0.00	0.00	0.00	0.00	0.00
Subsidios y Subvenciones	0.00	0.00	0.00	0.00	0.00	0.00
Ayudas Sociales	0.00	0.00	0.00	0.00	0.00	0.00
Pensiones y Jubilaciones	0.00	0.00	0.00	0.00	0.00	0.00
Transferencias a Fideicomisos, Mandatos y Otros Análogos	0.00	0.00	0.00	0.00	0.00	0.00
Transferencias a la Seguridad Social	0.00	0.00	0.00	0.00	0.00	0.00
Donativos	448,812.00	-123,731.00	325,081.00	325,081.00	325,081.00	0.00
Transferencias al Exterior	0.00	0.00	0.00	0.00	0.00	0.00
Bienes Muebles, Inmuebles e Intangibles	10,095,866.18	26,189,619.93	36,295,406.09	36,295,405.72	8,419,495.38	0.37
Mobiliario y Equipo de Administración	1,390,188.77	-322,914.27	1,067,272.50	1,067,272.50	475,700.50	0.00
Mobiliario y Equipo Educativo y Recreativo	0.00	0.00	0.00	0.00	0.00	0.00
Equipo e Instrumental Médico y de Laboratorio	0.00	117,379.31	117,379.31	117,379.31	117,379.31	0.00
Vehículos y Equipo de Transporte	3,000,000.00	20,817,183.48	23,817,183.48	23,817,183.47	1,424,551.47	0.01
Equipo de Defensa y Seguridad	0.00	0.00	0.00	0.00	0.00	0.00
Maquinaria, Otros Equipos y Herramientas	5,705,899.39	2,478,295.76	8,184,195.15	8,181,984.79	3,127,623.05	0.38
Activos Biológicos	0.00	0.00	0.00	0.00	0.00	0.00
Bienes Inmuebles	0.00	0.00	0.00	0.00	0.00	0.00
Activos Intangibles	0.00	3,311,585.85	3,311,585.85	3,311,585.85	3,273,941.05	0.00
Inversión Pública	173,616,707.00	-183,677,289.42	20,039,448.58	20,039,448.45	18,498,546.23	0.13
Obra Pública en Bienes de Dominio Público	173,616,707.00	-159,718,809.20	13,897,897.80	13,897,897.67	12,443,621.51	0.13
Obra Pública en Bienes Propios	0.00	6,141,550.78	6,141,550.78	6,141,550.78	6,054,824.72	0.00
Proyectos Productivos y Acciones de Fomento	0.00	0.00	0.00	0.00	0.00	0.00
Inversiones Financieras y Otras Provisiones	0.00	0.00	0.00	0.00	0.00	0.00
Inversiones Para el Fomento de Actividades Productivas	0.00	0.00	0.00	0.00	0.00	0.00
Acciones y Participaciones de Capital	0.00	0.00	0.00	0.00	0.00	0.00
Compra de Títulos y Valores	0.00	0.00	0.00	0.00	0.00	0.00
Concesión de Préstamos	0.00	0.00	0.00	0.00	0.00	0.00
Inversiones en Fideicomisos, Mandatos y Otros Análogos	0.00	0.00	0.00	0.00	0.00	0.00
Otras Inversiones Financieras	0.00	0.00	0.00	0.00	0.00	0.00
Provisiones para Contingencias y Otras Erogaciones Especiales	0.00	0.00	0.00	0.00	0.00	0.00
Participaciones y Aportaciones	400,000.00	-130,648.00	269,352.00	269,352.00	269,352.00	0.00
Participaciones	0.00	0.00	0.00	0.00	0.00	0.00
Aportaciones	0.00	0.00	0.00	0.00	0.00	0.00
Convenios	400,000.00	-130,648.00	269,352.00	269,352.00	269,352.00	0.00
Deuda Pública	284,867,813.07	-2,085,919.80	282,891,893.27	252,581,893.27	244,217,031.10	0.00
Amortización de la Deuda Pública	0.00	0.00	0.00	0.00	0.00	0.00
Intereses de la Deuda Pública	0.00	0.00	0.00	0.00	0.00	0.00
Comisiones de la Deuda Pública	4,667,812.75	-2,085,919.80	2,581,892.95	2,581,892.95	2,562,933.64	0.00
Gastos de la Deuda Pública	0.00	0.00	0.00	0.00	0.00	0.00
Costo por Coberturas	0.00	0.00	0.00	0.00	0.00	0.00
Apoyos Financieros	0.00	0.00	0.00	0.00	0.00	0.00
Adeudos de Ejercicios Fiscales Anteriores (Adefas)	250,000,000.32	0.00	250,000,000.32	250,000,000.32	241,654,097.46	0.00
Total del Gasto	1,494,125,217.00	-285,822,122.69	1,207,303,094.34	1,199,690,061.54	938,002,673.56	7,613,002.66

Ing. José Enrique Torres López
Director General (Autorizó)

C.P. Salvador Medrano Argota
Director de Administración
y Finanzas (Elaboró)

C.P. Rafael Mangula Garfuno
Controlador Interno
(Revisó)

"Bajo protesta de decir verdad declaramos que los Estados Financieros y sus notas son razonablemente correctos y son responsabilidad del emisor"

ORGANISMO INTERMUNICIPAL METROPOLITANO DE AGUA POTABLE, ALCANTARILLADO, SANEAMIENTO Y SERVICIOS CONEXOS DE LOS MUNICIPIOS DE CERRO DE SAN PEDRO, SAN LUIS POTOSÍ Y SOLEDAD DE GRACIANO SÁNCHEZ Estado Analítico del Ejercicio del Presupuesto de Egresos Clasificación Económica (por Tipo de Gasto) Del 1 de enero al 31 de Diciembre de 2021						
Concepto	Egresos Aprobado 1	Ampliaciones/ (Reducciones) 2	Egresos Modificado 3 = (1 + 2)	Egresos Devengado 4	Egresos Pagado 5	Subejercicio 6 = (3 - 4)
Gasto Corriente	1,043,697,885.52	-155,031,315.42	888,666,570.10	881,053,567.80	657,091,520.64	7,613,002.30
Gasto de Capital	183,712,593.16	-129,475,064.83	54,237,528.33	54,237,527.83	24,858,059.87	0.50
Amortización de la Deuda y Disminución de Pasivos	0.00	0.00	0.00	0.00	0.00	0.00
Pensiones y Jubilaciones	15,714,738.00	-1,315,742.41	14,398,995.59	14,398,995.59	14,398,995.59	0.00
Participaciones	0.00	0.00	0.00	0.00	0.00	0.00
Deuda Publica	250,000,000.32	0.00	250,000,000.32	250,000,000.32	241,654,097.46	0.00
Total del Gasto	1,493,125,217.00	-285,822,122.66	1,207,303,094.34	1,199,690,091.54	938,002,673.56	7,613,002.30

Ing. José Enrique Torres López
Director General (Autorizó)

C.P. Salvador Medrano Argote
Director de Administración
y Finanzas (Elaboró)

C.P. Rafael Munguía Grduño
Contralor Interno
(Revisó)

"Bajo protesta de decir verdad declaramos que los Estados Financieros y sus notas son razonablemente correctos y son responsabilidad del emisor"

ORGANISMO INTERMUNICIPAL METROPOLITANO DE AGUA POTABLE, ALCANTARILLADO, SANEAMIENTO Y SERVICIOS CONEXOS DE LOS MUNICIPIOS DE CERRO DE SAN PEDRO, SAN LUIS POTOSÍ Y SOLEDAD DE GRACIANO SANCHEZ



Estado Analítico del Ejercicio del Presupuesto de Egresos

Clasificación Administrativa

Del 1 de enero al 31 de diciembre de 2021

Concepto	Egresos Aprobado 1	Ampliaciones/ (Reducciones) 2	Egresos Modificado 3 = (1 + 2)	Egresos Devengado 4	Egresos Pagado 5	Subejercicio 6 = (3 - 4)
Organo Ejecutivo Municipal (Ayuntamiento)						
ó Entidades Paraestatales y Fideicomisos No Empresariales y No Financieros	1,493,125,217.00	- 285,822,122.66	1,207,303,094.34	1,199,690,691.54	938,002,673.56	7,613,002.80
Total del Gasto						

Ing. José Enrique Torres López
Director General
Autorizó

C.P. Salvador Medrano Argote
Director de Administración y Fianzas
Elaboró

C.P. Rafael Munguía Garduño
Contralor Interno
Revisó

"Bajo protesta de decir verdad declaramos que los Estados Financieros y sus notas son razonablemente correctos y son responsabilidad del emisor"

ORGANISMO INTERMUNICIPAL METROPOLITANO DE AGUA POTABLE, ALCANTARILLADO, SANEAMIENTO Y SERVICIOS CONEXOS DE LOS MUNICIPIOS DE CERRO DE SAN PEDRO, SAN LUIS POTOSÍ Y SOLEDAD DE GRACIANO SANCHEZ



Estado Analítico del Ejercicio del Presupuesto de Egresos
Clasificación Funcional (Finalidad y Función)
Del 1 de enero al 31 de diciembre de 2021

Concepto	Egresos Aprobado 1	Ampliaciones/ (Reducciones) 2	Egresos Modificado 3 = (1 + 2)	Egresos Devengado 4	Egresos Pagado 5	Subejercicio 6 = (3 - 4)
Gobierno	262,364,707.27	-58,946,674.02	203,418,033.25	198,668,447.15	193,178,664.57	4,749,586.10
Legislación	0.00	0.00	0.00	0.00	0.00	0.00
Justicia	0.00	0.00	0.00	0.00	0.00	0.00
Coordinación de la Política de Gobierno	0.00	0.00	0.00	0.00	0.00	0.00
Relaciones Exteriores	0.00	0.00	0.00	0.00	0.00	0.00
Asuntos Financieros y Hacendarios	242,021,004.17	-52,470,246.52	189,550,757.65	185,084,986.71	179,606,768.52	4,465,770.94
Seguridad Nacional	0.00	0.00	0.00	0.00	0.00	0.00
Asuntos de Orden Público y de Seguridad Interior	0.00	0.00	0.00	0.00	0.00	0.00
Otros Servicios Generales	20,343,703.10	-6,476,427.50	13,867,275.60	13,583,460.44	13,571,896.05	283,815.16
	0.00					
Desarrollo Social	975,960,001.04	-228,722,240.38	747,237,760.66	744,454,760.56	496,735,700.90	2,783,000.10
Protección Ambiental	232,069,995.67	-76,645,102.20	155,424,893.47	154,896,668.95	76,988,399.96	528,224.52
Vivienda y Servicios a la Comunidad	743,890,005.37	-152,077,138.18	591,812,867.19	589,558,091.61	419,747,300.94	2,254,775.58
Salud	0.00	0.00	0.00	0.00	0.00	0.00
Recreación, Cultura y Otras Manifestaciones Sociales	0.00	0.00	0.00	0.00	0.00	0.00
Educación	0.00	0.00	0.00	0.00	0.00	0.00
Protección Social	0.00	0.00	0.00	0.00	0.00	0.00
Otros Asuntos Sociales	0.00	0.00	0.00	0.00	0.00	0.00
Desarrollo Económico	4,800,508.37	1,846,791.74	6,647,300.11	6,566,883.51	6,434,210.63	80,416.60
Asuntos Económicos, Comerciales y Laborales en General	0.00	0.00	0.00	0.00	0.00	0.00
Agropecuaria, Silvicultura, Pesca y Caza	0.00	0.00	0.00	0.00	0.00	0.00
Combustibles y Energía	0.00	0.00	0.00	0.00	0.00	0.00
Minería, Manufacturas y Construcción	0.00	0.00	0.00	0.00	0.00	0.00
Transporte	0.00	0.00	0.00	0.00	0.00	0.00
Comunicaciones	0.00	0.00	0.00	0.00	0.00	0.00
Turismo	0.00	0.00	0.00	0.00	0.00	0.00
Ciencia, Tecnología e Innovación	4,800,508.37	1,846,791.74	6,647,300.11	6,566,883.51	6,434,210.63	80,416.60
Otras Industrias y Otros Asuntos Económicos	0.00	0.00	0.00	0.00	0.00	0.00
Otras no Clasificadas en Funciones Anteriores	250,000,000.32	0.00	250,000,000.32	250,000,000.32	241,654,097.46	0.00
Transacciones de la Deuda Pública / Costo Financiero de la Deuda	0.00	0.00	0.00	0.00	0.00	0.00
Transferencias, Participaciones y Aportaciones entre Diferentes Niveles y Ordenes de Gobierno	0.00	0.00	0.00	0.00	0.00	0.00
Saneamiento del Sistema Financiero	0.00	0.00	0.00	0.00	0.00	0.00
Adeudos de Ejercicios Fiscales Anteriores	250,000,000.32	0.00	250,000,000.32	250,000,000.32	241,654,097.46	0.00
Total del Gasto	1,493,125,217.00	-285,822,122.66	1,207,303,094.34	1,199,690,091.54	938,002,673.56	7,613,002.80

Ing. José Enrique Torres López
Director General (Autorizó)

C.P. Salvador Medrano Argote
Director de de Administración
y Finanzas (Elaboró)

C.P. Rafael Munguía Garduño
Contralor Interno
(Revisó)



Organismo Intermunicipal de Agua Potable, Alcantarillado, Saneamiento y Servicios Conexos de los Municipios de Cerro de San Pedro, San Luis Potosí y Soledad de Graciano Sánchez.

Relación de cuentas bancarias utilizadas en el ejercicio fiscal 2021

Fondo, Programa o Convenio	Datos de la cuenta bancaria		Saldo al 31 de diciembre de 2021
	Institución bancaria	Número de la cuenta	
RECAUDADORA	BANCOMER	181737791	0.00
RECAUDADORA	BANCOMER	100543616	1,056,166.07
PAGOS DOMICILIADOS	BANCOMER	117278411	146,226.57
RECAUDADORA	BANCOMER	0448371040	0.00
PRODDER 2016 GIC	BANORTE	0441330975	0.00
ORGANISMO INTERMUNICIPAL METROPOLITANO DE AGUA POT	BANORTE	64236318	572,116.17
ORGANISMO INTERMUNICIPAL METROPOLITANO DE AGUA POT	BANORTE	657131405	2,122,637.51
ORGANISMO INTERMUNICIPAL METROPOLITANO DE AGUA POT	BANORTE	838242520	126,059.50
UNIDAD DE TRANSPARENCIA	BANORTE	466975995	10,068.28
PAGO LINEA DE CREDITO REALITO	BANORTE	329674599	11.00
CONEXIÓN RED MPAL PARA EDIFICIO PODER JUDICIAL	BANORTE	359090721	5,436.29
PROSANEAR GIC 2019	BANORTE	1078024118	10.00
ORGANISMO INTERMUNICIPAL METROPOLITANO DE AGUA POT	BANORTE	1055237302	0.00
RECAUDADORA	SANTANDER SERFIN	51500232225	592,077.26
RECAUDADORA - PAGO REFERENCIADO	SANTANDER SERFIN	65507224350	100,736.55
RECAUDADORA	SCOTIABANK	1600238279	98,082.87
RECAUDADORA	BAJIO	3121080201	281,719.68
TARJETA EMPRESARIAL DIR GENERAL	BAJIO	5161020002492207	0.00
TARJETA EMPRESARIAL DIR ADMON Y FINANZAS	BAJIO	5161020002492199	0.00
RECAUDADORA	HSBC	4037103462	282,858.77
RECAUDADORA	BANAMEX	6915018260	141,546.13
TRADICIONAL CONCENTRADORA	BANREGIO	121011970011	36,337,545.56
INTERAPAS CARCAMO PLANTA TRATAMIENTO TANGAMANGA	BANREGIO	121012310015	43,321.13
INTERAPAS PRODDER 2015 FEDERAL	BANREGIO	121013650014	1,013.17
RECUPERACION 2	BANREGIO	120033860019	0.00
RECUPERACION 1 CHEQUES DE CAJA	BANREGIO	120033850013	19.55
INTERAPAS, PRODDER GIC 2019	BANREGIO	120942230015	17,144.78
INTERAPAS DEVOLUCION IVA	BANREGIO	120939110017	15,257.85
INTERAPAS APORTACION FRACCIONADORES	BANREGIO	120938330013	7,824,041.64
RECEPCION DE PAGOS	BANREGIO	120936300010	135,008.45
INTERAPAS LINEA CONDUC POZO TANGA II	BANREGIO	121012490013	0.00
PRODDER GIC 2020	BANREGIO	120933170018	34,353.55
INTERAPAS PROSANEAR GIC 2020	BANREGIO	120927620010	620,072.28
PRODDER GIC 2021	BANREGIO	120920080010	6.97
PRODDER FEDERAL 2021	BANREGIO	120920090015	52,252,514.46
PROSANEAR FEDERAL 2021	BANREGIO	120919610013	22,054,481.10
INTERAPAS PROSANEAR GIC 2021	BANREGIO	120919600018	0.00
PRODDER FEDERAL 2020	BANREGIO	120933150017	0.00
PROSANEAR FEDERAL 2020	BANREGIO	120927630015	0.00
INTERAPAS PRODDER FEDERAL 2019	BANREGIO	120942240011	0.00
RECAUDADORA	BANCO AZTECA	01720127589441	84,088.90
FONDO DE INVERSIÓN	BANORTE	067131405 cto 0501732259	3,203,243.83
BANORTE CTA. RECEPTORA	BANORTE	677862510	10,667.90
CONTRAPRESTACION REALITO	BANORTE	0270769926	13,121.12
FID 10163 12 207 RESERVA DE CREDITO	BANORTE	252925081	0.00
APORTACIONES MUNICIPALES	BANORTE	0252925072	13,796.00
FIDEICOMISO 11383 EL MORRO RESERVA LINEA DE CREDITO	BANORTE	0422183460	11,926.22
FIDEICOMISO 11383 EL MORRO	BANORTE	422183451	56.46
		Total	128,207,433.57

Ing. José Enrique Torres López
Director General
(Autorizó)

C.P. Salvador Medrano Argote
Director de Administración y Finanzas.
(Elaboró)

C.P. Rafael Munguía Garduño
Contralor Interno
(Revisó)

ORGANISMO INTERMUNICIPAL METROPOLITANO DE AGUA POTABLE, ALIMENTARILABO, SANEAMIENTO Y SERVICIOS GENERALES DE LOS MUNICIPIOS DE CERRO DE SAN PEDRO, SAN LUIS POTOSI Y SOLEDAD DE GRACIANO SANCHEZ.



**Relación de Bienes Muebles que componen su patrimonio
al 31 de Diciembre de 2021**

Código	Descripción del Bien	Valor en libras
56308597	01 CAMION TIPO GRUA MARCA FORD MODELO F-600, AÑO 1981 NIV: ACSJYA68904, MOTOR A DIESEL No.DE SERIE: TUD17MD1690C10. EQUIPADO CON GRUA PARA LA EXTRACCION DE EQUIPOS DE BOMBEO DE 4", 6" Y 8" HASTA 350 M DE PROFUNDIDAD	800,000.00
54918598	01 MOTOCICLETA YAMAHA YB 125 C.C.MODELO: 2017 COLOR: BLANCO No. MOTOR: JYM154FMI16021665 No.SERIE: LBPKE097DH0502565	23,706.90
54918599	01 MOTOCICLETA YAMAHA YB 125 C.C.MODELO: 2017 COLOR: BLANCO No. MOTOR: JYM154FMI16021490 No.SERIE: LBPKE0976H0502506	23,706.90
54918600	01 MOTOCICLETA YAMAHA YB 125 C.C.MODELO: 2017 COLOR: BLANCO No. MOTOR: JYM154FMI16021791 No.SERIE: LBPKE0977H0502420	23,706.90
54918601	01 MOTOCICLETA YAMAHA YB 125 C.C.MODELO: 2017 COLOR: BLANCO No. MOTOR: JYM154FMI16021424 No.SERIE: LBPKE097KH0502430	23,706.90
54918602	01 MOTOCICLETA YAMAHA YB 125 C.C.MODELO: 2017 COLOR: BLANCO No. MOTOR: JYM154FMI16021685 No.SERIE: LBPKE0978H0502586	23,706.90
54918603	01 MOTOCICLETA YAMAHA YB 125 C.C.MODELO: 2017 COLOR: BLANCO No. MOTOR: JYM154FMI16021020 No.SERIE: LBPKE0971H0502347	23,706.90
54918604	01 MOTOCICLETA YAMAHA YB 125 C.C.MODELO: 2017 COLOR: BLANCO No. MOTOR: JYM154FMI16021033 No.SERIE: LBPKE0976H0502344	23,706.90
54918605	01 MOTOCICLETA YAMAHA YB 125 C.C.MODELO: 2017 COLOR: BLANCO No. MOTOR: JYM154FMI16021757 No.SERIE: LBPKE0972H0502695	23,706.90
54918606	01 MOTOCICLETA YAMAHA YB 125 C.C.MODELO: 2017 COLOR: BLANCO No. MOTOR: JYM154FMI16021659 No.SERIE: LBPKE0971H0502574	23,706.90
54918607	01 MOTOCICLETA YAMAHA YB 125 C.C.MODELO: 2017 COLOR: BLANCO No. MOTOR: JYM154FMI16020584 No.SERIE: LBPKE0975H0502111	23,706.90
54918608	01 MOTOCICLETA YAMAHA YB 125 C.C.MODELO: 2017 COLOR: BLANCO No. MOTOR: JYM154FMI16021392 No.SERIE: LBPKE0977H0502704	23,706.90
54918609	01 MOTOCICLETA YAMAHA YB 125 C.C.MODELO: 2017 COLOR: BLANCO No. MOTOR: JYM154FMI16020817 No.SERIE: LBPKE0977H0502241	23,706.90
56228610	SUMINISTRO DE 01 MOTOR ELECTRICO SUMERGIBLE MARCA GRUNDFOS MODELO MMS80003X460DOL 125HP 60 HZ PARA BOMBEAR AGUA LIMPIA	191,331.00
54118611	01 CAMION CISTERNA CON CAPACIDAD DE 10 M3, NUMERO DE SERIE DE CHASIS S332809, CABINA KENWORTH T600 MODELO 1986 CON NUMERO DE SERIE 1XKAD59X8GS332809, MOTOR CUMMINS A DIESEL CON NUMERO DE SERIE 34524040	250,000.00
54118612	01 CAMION CISTERNA CON CAPACIDAD DE 16M3, NUMERO DE SERIE DE CHASIS J585049, CABINA KENWORT T600 MODELO 1955, MOTOR CATERPILLAR A DIESEL CON NUMERO DE SERIE 7E0329	250,000.00
54118613	01 CAMION CISTERNA CON CAPACIDAD DE 8M3, NUMERO DE SERIE DE CHASIS PH526940, CABINA INTERNATIONAL MODELO 1993 CON NUMERO DE MOTOR DE SERIE 1HTSDPPN5PH526940, MOTOR NAVISTAR A DIESEL CON NUMERO DE SERIE 468GM2U0676388	250,000.00
56718614	01 UNIDAD DE POTENCIA HIDRAULICA EQUIPADA CON MOTOR A GASOLINA DE 18 HP COMO POTENCIA MINIMA DE RESERVA DEL HIDRAULICO DE 11 LTS, No.DE SERIE: 121216048	241,435.29
56218615	01 BOMBA SUMERGIBLE P/AGUAS NEGRAS 2". BOMBA SUMERGIBLE O DE ACHIQUE HIDRAULICA PARA SERVICIO PESADO No.DE SERIE: 102616022.	77,017.65
56718616	01 SIERRA CIRCULAR CON DISCO DE DIAMANTE PARA CORTE SECO 1/4" PARA RPOFUNDIDAD DE CORTE DE 4" No.SERIE: 102616092	92,089.00
56718617	REFACCIONES Y ACCESORIOS MAYORES DE HERRAMIENTAS: MANGUERA PARA FLUIDO DE ACEITE HIDRAULICO DE 1/2" X 12 MTS. CON COPLE	23,430.76
56718618	01 MARTILLO HIDRAULICO ROMPEDOR CON MANO ANTIVIBRACION Y ROMPEDOR DE CONCRETO DE 4" No.DE SERIE: 110116004	94,188.25
56718619	REFACCIONES Y ACCESORIOS MAYORES DE HERRAMIENTAS PULCETA DE 1 1/4" X 6 X 14	6,800.00
56718620	01 UNIDAD DE POTENCIA HIDRAULICA EQUIPADA CON MOTOR A GASOLINA DE 18 HP COMO POTENCIA MINIMA DE RESERVA DEL HIDRAULICO DE 11 LTS, No.DE SERIE: 122216150	241,435.29
56218621	01 BOMBA SUMERGIBLE P/AGUAS NEGRAS 2". BOMBA SUMERGIBLE O DE ACHIQUE HIDRAULICA PARA SERVICIO PESADO No.DE SERIE: 102616009.	77,017.65
56718622	01 SIERRA CIRCULAR CON DISCO DE DIAMANTE PARA CORTE SECO 1/4" PARA RPOFUNDIDAD DE CORTE DE 4" No.SERIE: 110716008	92,089.00
56718623	REFACCIONES Y ACCESORIOS MAYORES DE HERRAMIENTAS: MANGUERA PARA FLUIDO DE UNIDAD DE POTENCIA HIDRAULICA EQUIPADA CON MOTOR A GASOLINA	23,430.76
56718624	01 MARTILLO HIDRAULICO ROMPEDOR CON MANO ANTIVIBRACION Y ROMPEDOR DE CONCRETO DE 4" No.DE SERIE: 110116003	94,188.25
56718625	REFACCIONES Y ACCESORIOS MAYORES DE HERRAMIENTAS PULCETA DE 1 1/4" X 6 X 14	6,800.00

54118626	CAMION CISTERNA ECO.288. CAMION DODGE D-600 USADO TIPO CHASIS CON NUMERO DE SERIE PM149199 MOTOR CUMMINS 350 BIG CAM CON NUMERO DE SERIE 10826820, CABINA KENWORTH MODELO T600. EQUIPAMIENTO MOTOBOMBA KOHLER DE 6 HP, 2 VALVULAS DE ESFERA EN 3", 20 M. DE MANGUERA VERDE OLIVO DE 3", CON CAPACIDAD DE 20,000 LITROS PARA TRANSPORTE DE AGUA POTABLE EQUIPADO CON MOTOBOMBA MANGURA Y ROMPEOLAS, PLACAS TD-9748D	500,000.00
56518627	01 EQUIPO DE RADIOCOMUNICACION, PORTATIL, MARCA MOTOROLA, MODELO EP-350, 16 CANALES, 5 WATTS, EN BANDA VHF, INCLUYE: BATERIA, CARGADOR DE ESCRITORIO, ANTENA, CLIP, MANUAL, NUMERO DE SERIE. 1935SQ4411, ID0017.	4,800.00
56218629	SUMINISTRO DE ELECTROBOMBA SUMERGIBLE MARCA S8P GRUNDFOS MODELO BJMLC/8+MMS800 PARA UN GASTO DE 30 LPS Y 180 MTS DE CDT. SISTEMA INDUSTRIAS II PSLP137.	288,141.00
51518630	01 COMPUTADORA DE ESCRITORIO HP 280 G2 SFF, INTEL CORE I5, 4 GB, 1000 GB, DVD+RW, WINDOWS 10, PRO MONITOR HP V194, 18.5 PULGADAS, 200 CD/M CUADRADO, 1366 X 768 PÍXELES, 5 MS, NEGRO V5E94AA	15,970.00
51518631	01 COMPUTADORA DE ESCRITORIO HP 280 G2 SFF, INTEL CORE I5, 4 GB, 1000 GB, DVD+RW, WINDOWS 10, PRO MONITOR HP V194, 18.5 PULGADAS, 200 CD/M CUADRADO, 1366 X 768 PÍXELES, 5 MS, NEGRO V5E94AA	15,970.00
51518632	01 COMPUTADORA DE ESCRITORIO HP 280 G2 SFF, INTEL CORE I5, 4 GB, 1000 GB, DVD+RW, WINDOWS 10, PRO MONITOR HP V194, 18.5 PULGADAS, 200 CD/M CUADRADO, 1366 X 768 PÍXELES, 5 MS, NEGRO V5E94AA	15,970.00
51518633	01 COMPUTADORA DE ESCRITORIO HP 280 G2 SFF, INTEL CORE I5, 4 GB, 1000 GB, DVD+RW, WINDOWS 10, PRO MONITOR HP V194, 18.5 PULGADAS, 200 CD/M CUADRADO, 1366 X 768 PÍXELES, 5 MS, NEGRO V5E94AA	15,970.00
51518634	01 COMPUTADORA DE ESCRITORIO HP 280 G2 SFF, INTEL CORE I5, 4 GB, 1000 GB, DVD+RW, WINDOWS 10, PRO MONITOR HP V194, 18.5 PULGADAS, 200 CD/M CUADRADO, 1366 X 768 PÍXELES, 5 MS, NEGRO V5E94AA	15,970.00
51518635	01 COMPUTADORA DE ESCRITORIO HP 280 G2 SFF, INTEL CORE I5, 4 GB, 1000 GB, DVD+RW, WINDOWS 10, PRO MONITOR HP V194, 18.5 PULGADAS, 200 CD/M CUADRADO, 1366 X 768 PÍXELES, 5 MS, NEGRO V5E94AA	15,970.00
51518636	01 COMPUTADORA DE ESCRITORIO HP 280 G2 SFF, INTEL CORE I5, 4 GB, 1000 GB, DVD+RW, WINDOWS 10, PRO MONITOR HP V194, 18.5 PULGADAS, 200 CD/M CUADRADO, 1366 X 768 PÍXELES, 5 MS, NEGRO V5E94AA	15,970.00
51518637	01 IMPRESORA LASERJET PRO M402N (CSF3A), HASTA 40 PPM, NEGRO PRIMERA PAG.IMPRESA: HASTA 80,000 PAGINAS; RESOLUCION OPTIMA: 600 X 600 DPI. LENGUAJE DE IMPRESION DE PDF DIRECTA (v 1.7) URF,	3,940.00
51518638	01 IMPRESORA LASERJET PRO M402N (CSF3A), HASTA 40 PPM, NEGRO PRIMERA PAG.IMPRESA: HASTA 80,000 PAGINAS; RESOLUCION OPTIMA: 600 X 600 DPI. LENGUAJE DE IMPRESION DE PDF DIRECTA (v 1.7) URF,	3,940.00
51518639	01 IMPRESORA LASER JET PRO 452 DW (CF394A) 600 X 600 DPI 50,000 PAGINAS POR MES, LASER 850 HOJAS	5,230.00
51518640	01 IMPRESORA LASER JET PRO 452 DW (CF394A) 600 X 600 DPI 50,000 PAGINAS POR MES, LASER 850 HOJAS	5,230.00
51518641	01 MULTIFUNCIONAL HP LASERJET PRO M477DW (D3A206) CONECTIVIDAD USB 2.0 RED 10/100 BASE TX VEL.IMPRESION NEGRO 40 PPM COLOR 40 PPM ESCANER. COPIADO E IMPRESIÓN DE PAPEL OFICIO.	8,415.00
51518642	01 MONITOR SAMSUNG, 60 PULGADAS, 1920 X 1080 PÍXELES, FULL HD, NEGRO, TIPO LED, SMART, CONECTIVIDAD: (3) HDMI, (2) USB, (1) COMPONENT IN (Y/PB/PR), WIFI CON SOPORTE Y HERRAJE PARA EMPOTRAR EN PARED.	25,350.00
51518643	01 COMPUTADORA DE ESCRITORIO HP, 800 GT2 TW, INTEL CORE I7, 8 GB, 500 GB, WINDOWS 10 PRO (P5U49LT), MONITOR HP V272 LED 27", 1920 X 1080, WIDE SCREEN, 100 VESA, VGA/DVI/HDMI, GARANTIA DE 03 AÑOS	28,050.00
51518644	01 COMPUTADORA DE ESCRITORIO HP, 800 GT2 TW, INTEL CORE I7, 8 GB, 500 GB, WINDOWS 10 PRO (P5U49LT), MONITOR HP V272 LED 27", 1920 X 1080, WIDE SCREEN, 100 VESA, VGA/DVI/HDMI, GARANTIA DE 03 AÑOS	28,050.00
51518645	01 COMPUTADORA DE ESCRITORIO HP 280 G2 SFF, INTEL CORE I5, 4 GB, 1000 GB, DVD+RW, WINDOWS 10, PRO MONITOR HP V194, 18.5 PULGADAS, 200 CD/M CUADRADO, 1366 X 768 PÍXELES, 5 MS, NEGRO V5E94AA	15,970.00
51518646	01 COMPUTADORA DE ESCRITORIO HP 280 G2 SFF, INTEL CORE I5, 4 GB, 1000 GB, DVD+RW, WINDOWS 10, PRO MONITOR HP V194, 18.5 PULGADAS, 200 CD/M CUADRADO, 1366 X 768 PÍXELES, 5 MS, NEGRO V5E94AA	15,970.00
51518647	01 COMPUTADORA DE ESCRITORIO HP 280 G2 SFF, INTEL CORE I5, 4 GB, 1000 GB, DVD+RW, WINDOWS 10, PRO MONITOR HP V194, 18.5 PULGADAS, 200 CD/M CUADRADO, 1366 X 768 PÍXELES, 5 MS, NEGRO V5E94AA	15,970.00
51518648	01 COMPUTADORA DE ESCRITORIO HP 280 G2 SFF, INTEL CORE I5, 4 GB, 1000 GB, DVD+RW, WINDOWS 10, PRO MONITOR HP V194, 18.5 PULGADAS, 200 CD/M CUADRADO, 1366 X 768 PÍXELES, 5 MS, NEGRO V5E94AA	15,970.00

51518649	01 COMPUTADORA DE ESCRITORIO HP 280 G2 SFF, INTEL CORE I5, 4 GB, 1000 GB, DVD+RW, WINDOWS 10, PRO MONITOR HP V194, 18.5 PULGADAS, 200 CD/M CUADRADO, 1366 X 768 PÍXELES, 5 MS, NEGRO V5E94AA	15,970.00
51518650	01 COMPUTADORA DE ESCRITORIO HP 280 G2 SFF, INTEL CORE I5, 4 GB, 1000 GB, DVD+RW, WINDOWS 10, PRO MONITOR HP V194, 18.5 PULGADAS, 200 CD/M CUADRADO, 1366 X 768 PÍXELES, 5 MS, NEGRO V5E94AA	15,970.00
51518651	01 COMPUTADORA DE ESCRITORIO HP 280 G2 SFF, INTEL CORE I5, 4 GB, 1000 GB, DVD+RW, WINDOWS 10, PRO MONITOR HP V194, 18.5 PULGADAS, 200 CD/M CUADRADO, 1366 X 768 PÍXELES, 5 MS, NEGRO V5E94AA	15,970.00
51518652	01 COMPUTADORA DE ESCRITORIO HP, 800 GT2 TW, INTEL CORE I7, 8 GB, 500 GB, WINDOWS 10 PRO (PSU49LT), MONITOR HP V272 LED 27", 1920 X 1080, WIDE SCREEN, 100 VESA, VGA/DVI/HDMI, GARANTIA DE 03 AÑOS	28,050.00
51518653	MOVIL, CONECTIVIDAD ESTANDAR 1 USB 2.0 DE ALTA VELOCIDAD; 1 USB HOST; MEMORIA 120 MB, SOPORTE SISTEMAS OPERATIVOS DE 32 BITS/64 BOTS, WINDOWS SERVER 2003 (32 BITS) (SP1 O SUPERIOR).	3,940.00
51518654	01 IMPRESORA LASERJET PRO M402N (CSF3A), HASTA 40 PPM, NEGRO PRIMERA PAG.IMPRESA: HASTA 80,000 PAGINAS; RESOLUCION OPTIMA: 600 X600 DPI. PANTALLA LCD DE 2 LINEAS; CAPACIDAD DE IMPRESIÓN	3,940.00
51518655	01 ESCANER HP SCANJET 7500, 216 X 356 mm, 50 PPM, BASE PLANTA Y ADF, CCD, 300 PAGINAS (L27258)	24,890.00
51518656	01 MONITOR SAMSUNG, 60 PULGADAS, 1920 X 1080 PÍXELES, FULL HD, NEGRO, TIPO LED, SMART, CONECTIVIDAD: (3) HDMI, (2) USB, (1) COMPONENT IN (Y/PB/PR), WIFI CON SOPORTE Y HERRAJE PARA EMPOTRAR EN PARED.	25,350.00
51518657	01 NAS SEAGATE BUSINES 2 BAY 8 TB DISCO DURO INCLUIDO / 1 ETHERNET/ 2 US, MODELO SRCT8000100, CODIGO 763649058725	11,780.00
51518658	01 LECTOR DE CODIGO DE BARRAS HONEYELL QUANTUM MS3580 USB 1D No.DE SERIE: 6816250620	4,705.49
51518659	01 LECTOR DE CODIGO DE BARRAS HONEYELL QUANTUM MS3580 USB 1D No.DE SERIE: 6816360703	4,705.49
51518660	01 LECTOR DE CODIGO DE BARRAS HONEYELL QUANTUM MS3580 USB 1D No.DE SERIE: 6816400673	4,705.49
51518661	01 LECTOR DE CODIGO DE BARRAS HONEYELL QUANTUM MS3580 USB 1D No.DE SERIE: 6816400688	4,705.49
51518662	01 LECTOR DE CODIGO DE BARRAS HONEYELL QUANTUM MS3580 USB 1D No.DE SERIE: 6816430199	4,705.49
51518663	01 LECTOR DE CODIGO DE BARRAS HONEYELL QUANTUM MS3580 USB 1D No.DE SERIE: 6816430203	4,705.49
51518664	01 LECTOR DE CODIGO DE BARRAS HONEYELL QUANTUM MS3580 USB 1D No.DE SERIE: 6816430209	4,705.49
51518665	01 LECTOR DE CODIGO DE BARRAS HONEYELL QUANTUM MS3580 USB 1D No.DE SERIE: 6816430216	4,705.49
51518666	01 LECTOR DE CODIGO DE BARRAS HONEYELL QUANTUM MS3580 USB 1D No.DE SERIE: 6816430245	4,705.49
51518667	01 LECTOR DE CODIGO DE BARRAS HONEYELL QUANTUM MS3580 USB 1D No.DE SERIE: 6816430263	4,705.49
51518668	01 LECTOR DE CODIGO DE BARRAS HONEYELL QUANTUM MS3580 USB 1D No.DE SERIE: 6816430271	4,705.49
51518669	01 LECTOR DE CODIGO DE BARRAS HONEYELL QUANTUM MS3580 USB 1D No.DE SERIE: 6816430275	4,705.49
51518670	01 LECTOR DE CODIGO DE BARRAS HONEYELL QUANTUM MS3580 USB 1D No.DE SERIE: 6816430309	4,705.49
51518671	01 LECTOR DE CODIGO DE BARRAS HONEYELL QUANTUM MS3580 USB 1D No.DE SERIE: 6816430646	4,705.49
51518672	01 LECTOR DE CODIGO DE BARRAS HONEYELL QUANTUM MS3580 USB 1D No.DE SERIE: 6816430669	4,705.49
51518673	01 LECTOR DE CODIGO DE BARRAS HONEYELL QUANTUM MS3580 USB 1D No.DE SERIE: 6816430688	4,705.49
51518674	01 LECTOR DE CODIGO DE BARRAS HONEYELL QUANTUM MS3580 USB 1D No.DE SERIE: 6816430942	4,705.49
51518675	01 LECTOR DE CODIGO DE BARRAS HONEYELL QUANTUM MS3580 USB 1D No.DE SERIE: 6816430945	4,705.49
51518676	01 LECTOR DE CODIGO DE BARRAS HONEYELL QUANTUM MS3580 USB 1D No.DE SERIE: 6816440216	4,705.49
51518677	01 IMPRESORA HP LASERJET PRO M402N (CSF93A) 4800 x 600 DPI , 8000 PAG. No.SERIE: PHBHD36605.	4,980.00
53118678	01 ELECTRODO DE PH DE COMB.SERIE PLATINO 5 CLAVIAS HACH. . PEDIMENTO: LZCG-0679, ADUANA A FECHA: MAYO 02 2017. PEDIMENTO: LZCG-0679 ADUANA A FECHA MAYO 02 2017	10,442.25

53118679	01 ELECTRODO DE PH DE COMB.SERIE PLATINO 5 CLAVIAS HACH. . PEDIMENTO: LZCG-0679. ADUANA A FECHA: MAYO 02 2017. PEDIMENTO: LZCG-0679 ADUANA A FECHA MAYO 02 2017	10,442.25
51518680	01 COMPUTADORA DE ESCRITORIO HP PRODESK 400 G2 SFF CORE I5 8GB, 1000GB W10PRO No.DE SERIE MXL7050GDF CON MOUSE Y TECLADO	18,991.42
51518681	MONITOR	-
51518682	MONITOR	-
51518683	MONITOR	-
51518684	MONITOR	-
51518685	MONITOR	-
51518686	MONITOR	-
51518687	MONITOR	-
51518688	MONITOR	-
51518689	MONITOR	-
51518690	MONITOR	-
51518691	MONITOR	-
51518692	MONITOR	-
51518693	MONITOR	-
51518694	MONITOR	-
51518695	MONITOR	-
51518696	MONITOR	-
51518697	MONITOR	-
51518698	MONITOR	-
53118699	01 REFRIGERADOR MAYTAG 21" DE ACERO DOS PUERTAS, MARCA MABE AUTOMÁTICO, CAPACIDAD ENTRE 20 A 25 PIES CUBICOS. DOS PUERTAS, CONGELADOR Y REFRIGERADOR CON PARRILLAS DE CRISTAL TEMPLADO. PARA SER UTILIZADO EN EN LABORATORIO DE CALIDAD DEL AGUA PARA CONSERVACION DE MUESTRAS.	12,566.93
56218700	SUMINISTRO CUERPO DE TAZONES BOMBA SUMERGIBLE MARCA FRANKLIN MODELO FPS4400 150GPM PARA UN GASTO DE 9.4 LPS Y CDT 152 MTS. NUMERO DE PRODUCTO 97161500150SR25F 66-1163. SISTEMA CERRO DE SAN PEDRO PSCP42	49,624.93
56218701	SUMINISTRO CPO DE TAZONES BOMBA SUMERGIBLE MARCA FRANKLIN MODELO FPS4400150GPM PARA UN GASTO DE 9.4 LPS Y CDT 152 MTS. NUMERO DE PRODUCTO 97161500150SR25F 66-1163. SISTEMA CERRO DE SAN PEDRO PSCP42	49,624.93
51518702	01 COMPUTADORA DE ESCRITORIO HP PRODESK 400 G2 SFF CORE I5 8GB, 1000GB W10PRO No.DE SERIE: 3CQ7010RR2, CON MOUSE Y TECLADO	18,991.42
51518703	MONITOR HP V194 LED 18.5" ,No.DE SERIE MXL7122P42 MOUSE Y TECLADO	-
56918704	01 SENSOR SITRANS FM MAG 5100 W REMOTO DE 6", NORMA DE BRIDA Y PRESION NOMINAL: ANSI B16.5: CLASE 150. BRIDAS DE ACERO AL CARBONO ASTM A 105, 150 MICRA RECUBRIMINETO. MATERIAL DE REVESTIMIENTO: GOMA DURA NBR. MATERIAL DE LOS ELECTRODOS HASTELLOY C276. TRANSMISOR CON INDICADOR: MAG 6000, IP67/NEMA 4X6, POLYAMID ENCLOSURE, WITH DISPLAY, 115-230V AC 50/60 Hz. COMUNICACION: SIN. PASACABLES/CAJA DE BORNES: 1/2" NPT: CAJA DE BORNES DE POLIAMIDA O 6000 I COMPACTA KIT DE MONTAJE EN PARED 20m DE CABLE. S/N MEDIDOR 497602H027, S/N ELECTRONICA SN1J4195044 Y S/N KIT DE MONTAJE EN PARED SN1J4180051. No.DE SERIE: 497602H027	49,999.00
56718705	01 PATIN HIDRAULICO PARA TARIMA. SE UTILIZARA EN ALMACEN GENERAL	7,150.00
56718706	01 MOTOBOMBA AUTOCEBANTE DE GASOLINA DE 2X2 5.5 HP . DESTINADA PARA EL CAMION CISTERNA PLACAS TN-15508 NUMERO ECONOMICO 054 A CARGO DE BARRERA BRICEÑO JUAN ALFONSO	10,800.00
56718707	01 MOTOBOMBA DE 3X3 6.7 HP A GASOLINA PARA CAMION DINA 552 No.ECONOMICO 268, PLACAS: TDS26 1B A CARGO DE GERARDO MARMOLEJO BRAVO	11,600.00
51518709	01 ESCANER HP SCANJET PRO 4500 FN1 (L2749A) CICLO DE TRABAJO DIARIO (MAX. 4,000 PAGINAS) TAMAÑO MÁXIMO DE ESCANEADO: 216X 3100 mm. TIPO DE ESCANER: BASE PLANA Y ADF, TIPO DE SENSOR: CMOS CIS VELOCIDAD DE ESCANEADO: 30 PPM, No.SERIE: CN6BHC602K	16,946.36
51118710	01 ARCHIVERO METALICO VERTICAL CALIBRE 22 DE 04 GAVETAS. TAMAÑO CARTA, COLOR ARENA MEDIDA DE 0.46 DE FRENTE X 0.63 DE FONDO POR 1.33 ALTURA, MARCA LA PIEDAD	4,624.85
51118711	01 ARCHIVERO METALICO VERTICAL CALIBRE 22 DE 04 GAVETAS. TAMAÑO CARTA, COLOR ARENA MEDIDA DE 0.46 DE FRENTE X 0.63 DE FONDO POR 1.33 ALTURA, MARCA LA PIEDAD	4,624.85
51118712	01 ARCHIVERO METALICO VERTICAL CALIBRE 22 DE 04 GAVETAS. TAMAÑO CARTA, COLOR ARENA MEDIDA DE 0.46 DE FRENTE X 0.63 DE FONDO POR 1.33 ALTURA, MARCA LA PIEDAD	4,624.85
56518713	01 EQUIPO DE RADIOCOMUNICACION PORTATIL MARCA MOTOROLA, MODELO EP-350, 16 CANALES, 5 WATTS, EN BANDA UHF, INCLUYE: BATERIA, CARGADOR DE ESCRITORIO, ANTENA, CLIP, MANUAL. NUMERO DE SERIE: 1335ST1306.	4,800.00
51118714	01 ARCHIVERO VERTICAL DE 03 GAVETAS CON MEDIDA DE 465 FRENTE X 635 FONDO X 1044 ALTURA CON CALIBRE 22, COLOR ARENA MARCA LA PIEDAD	3,943.01
51118715	01 ARCHIVERO VERTICAL DE 03 GAVETAS CON MEDIDA DE 465 FRENTE X 635 FONDO X 1044 ALTURA CON CALIBRE 22, COLOR ARENA MARCA LA PIEDAD	3,943.01

51518716	01 COMPUTADORA PC DE ESCRITORIO HP 280 G3 SFF INTEL CORE I5 4 GB 1 TB DVD W10P. No.SERIE. 4CE7012BYJ	21,500.00
51518717	01 MONITOR HP P202VA PRODISPLAY 19.53" No.SERIE. 3CQ6492JKP	-
56718718	01 MOTOBOMBA AUTOCEBANTE DE GASOLINA DE 2X2 5.5 HP . PARA CAMION CISTERNA ECO 288 RESGUARDADO POR: MARMOLEJO BRAVO JUAN GERARDO	10,800.00
56718719	01 MOTOBOMBA DE 3X3 6.37 HP A GASOLINA PARA CAMION CISTERNA ECO 288 RESGUARDADO POR: MARMOLEJO BRAVO JUAN GERARDO	11,600.00
51118720	01 SILLON EJECUTIVO DE RESPALDO ALTO CON BRAZOS TAPIZADO EN TELAS Y AJUSTE NEUMATICO EN PIEL / VINIL EN COLOR NEGRO, MARCA REQUIEZ.	5,335.20
51118721	01 SILLON EJECUTIVO CONFORTABLE EN PIEL / VINIL EN COLOR NEGRO, MARCA REQUIEZ.	5,335.20
56228722	01 MOTOR SUMERGIBLE DE 250 HP EN 460 VOLTIOS. REBOBINABLE. MODELO MMS10000 3 X 460 DOL 250 HP 60 HP. EN POZO P5LP114 PERINORTE II	201,300.00
56218723	01 HIPOCLORADOR ELECTRICO MARCA MILTON ROY, MODELO P151-398SI, No.SERIE: 15094011244-12	10,200.00
56218725	01 HIPOCLORADOR ELECTRICO MARCA MILTON ROY, MODELO P151-398SI, No.SERIE: 15094011244-18	10,200.00
56218727	01 HIPOCLORADOR ELECTRICO MARCA MILTON ROY, MODELO P151-398SI, No.SERIE: 15094011244-6	10,200.00
56518729	01 RADIO PORTATIL MODELO EP350 MX MOTOROLA. No.SERIE: 1335TE0640	4,800.00
54118730	01 AUTOMOVIL NUEVO. MODELO 2018. MARCA RENAULT MODELO: LOGAN ZEN TM MY2018, COLOR BLANCO, SEMIEQUIPADO. NUMERO DE MOTOR: Q120945, NÚMERO DE SERIE: 9FB461J51JM573668, MOTOR 1.6L 16V, TM 5 VELOCIDADES ABS. A/C MANUAL. CIERRE CENTRALIZADO. RINES DE ACERO DE 15". COMPUTADORA A BORDO. DESEMPAÑANTE TRASERO. BOLSA DE AIRE CONDUCTOR Y PASAJERO. VIDRIOS TRASEROS MANUALES. LLANTA DE REFACCION MANUAL. VIDRIOS ELANTEROS ELECTRICOS. CONTROLES DE AUDIO AL VOLANTE. CONEXIONES BLUETOOTH. IPOD, USB, CABECERAS DELANTERAS C/AJUSTE ALTURA. VOLANTE DE PLASTICO CON AJUSTE DE ALTURA. ESPEJOS MANUALES AL COLOR CON REPETIDORES LATERALES GSI (GEAR SHIFT INDICATOR) = SISTEMA INDICADOR DE VELOCIDAD ALERTA DE OLVIDO DE CINTURON. OS PUERTAS, 5 PASAJEROS, 4 CILINDROS	168,965.52
51118731	01 ARCHIVERO METALICO VERTICAL DE 02 GAVETAS EN COLOR ARENA CON CORREDERA CONVENCIONAL, FABRICADO EN LAMINA CAUBRE 22 DE 2 GAVETAS, MEDIDAS 465 FRENTE X 502 FONDO X 758 ALTURA MARCA LA PIEDAD	3,029.40
51118732	01 ARCHIVERO METALICO VERTICAL DE 02 GAVETAS EN COLOR ARENA CON CORREDERA CONVENCIONAL, FABRICADO EN LAMINA CALIBRE 22 DE 2 GAVETAS, MEDIDAS 465 FRENTE X 502 FONDO X 758 ALTURA MARCA LA PIEDAD	3,029.40
51118733	01 ARCHIVERO METALICO VERTICAL DE 02 GAVETAS EN COLOR ARENA CON CORREDERA CONVENCIONAL, FABRICADO EN LAMINA CAUBRE 22 DE 2 GAVETAS, MEDIDAS 465 FRENTE X 502 FONDO X 758 ALTURA MARCA LA PIEDAD	3,029.40
51518734	01 NO BREAK CYBERPOWER CP1500AVRLCD 1500VA 900 W 16H HOGAR / OFICINA. No.SERIE CPAGO2000263 PARA OFICINAS RECAUDADORAS DE B. ANAYA.	4,730.93
51518735	01 NO BREAK CYBERPOWER CP1500AVRLCD 1500VA 900 W 16H HOGAR / OFICINA. No.SERIE CPAGO2000265 PARA OFICINAS RECAUDADORAS DE PRADOS.	4,730.93
51518736	01 NO BREAK CYBERPOWER CP1500AVRLCD 1500VA 900 W 15H HOGAR / OFICINA. No.SERIE CPAGO2000266 PARA OFICINAS RECAUDADORAS DE SOLEDAD.	4,730.93
51518737	01 NO BREAK CYBERPOWER CP1500AVRLCD 1500VA 900 W 16H HOGAR / OFICINA. No.SERIE CPAGO2000273 PARA OFICINAS RECAUDADORAS DE VILLA DE POZOS.	4,730.93
51518738	01 NO BREAK CYBERPOWER CP1500AVRLCD 1500VA 900 W 16H HOGAR / OFICINA. No.SERIE CTHFY2000564 PARA OFICINAS RECAUDADORAS DE CACTUS.	4,730.93
51518739	01 NO BREAK CYBERPOWER CP1500AVRLCD 1500VA 900 W 16H HOGAR / OFICINA. No.SERIE CTHFY2000572 PARA OFICINAS RECAUDADORAS DE BUGAMBILIAS.	4,730.93
56418740	INSTALACION Y VENTA DE AIRE ACONDICIONADO (MINISPLIT DE 1 T.R. 220 V R-22)	10,160.00
51518741	01 COMPUTADORA HP PRODESK 400 G3 SFF CORE I5 8GB, 1000GB W10PRO, No.SERIE: MXL7051F54, PARA PERSONAL DE ATENCION A USUARIOS DEL AREA COMERCIAL	21,500.00
51518742	01 MONITOR DE 18.5" V194, NUM.DE SERIE: 3CQ63525FO, PARA PERSONAL DE ATENCION A USUARIOS DEL AREA COMERCIAL	-
51518743	01 COMPUTADORA HP PRODESK 400 G3 SFF CORE I5 8GB, 1000GB W10PRO, No.SERIE: MXL7122P71, PARA PERSONAL DE ATENCION A USUARIOS DEL AREA COMERCIAL	21,500.00
51518744	01 MONITOR DE 18.5" V194, NUM.DE SERIE: 3CQ6400001, PARA PERSONAL DE ATENCION A USUARIOS DEL AREA COMERCIAL	-
51518745	01 COMPUTADORA HP PRODESK 400 G3 SFF CORE I5 8GB, 1000GB W10PRO, No.SERIE: MXL7122P8C, PARA PERSONAL DE ATENCION A USUARIOS DEL AREA COMERCIAL	21,500.00
51518746	01 MONITOR DE 18.5" V194, NUM.DE SERIE: 3CQ6442J3F, PARA PERSONAL DE ATENCION A USUARIOS DEL AREA COMERCIAL	-

51518747	01 COMPUTADORA HP PRODESK 400 G3 SFF CORE I5 8GB, 1000GB W10PRO, No.SERIE: MXL7122P8L, PARA PERSONAL DE ATENCION A USUARIOS DEL AREA COMERCIAL	21,500.00
51518748	01 MONITOR DE 18.5" V194, NUM.DE SERIE: 3CQ7150X73, PARA PERSONAL DE ATENCION A USUARIOS DEL AREA COMERCIAL	.
51118749	01 GABINETE METALICO CON DOS PUERTAS Y CAJON INFERIOR CERRADURA Y LLAVE. PARA ARCHIVO DE LA UNIDA DE ATENCION SOCIAL.	5,533.62
56218750	01 CUERPO DE TAZONES LUBRICADO POR AGUA MARCA ITSA PARA UN GASTO DE 35 LPS Y CDT DE 220 MTS. IMPULSOR CERRADO EN BRONCE, TAZONES EN HIERRO CRIS CLASE 30, FLECHA EN ACERO INOXIDABLE , AISI 416 CON DECARGA A TEUBERIA DE 8 PULGADAS DE DIAMETRO.	103,894.00
51118751	01 SILLON EJECUTIVO TAPIZADO EN TELA OFFICE CREPE MARCA OFFIHO.	2,508.00
51918752	01 DVR DAHUA PENTAHIBRIDO DE 16 CANALES QUE INCLUYE PROGRAMACION DE DVRS. No.de serie: XVR5216ANS3 3004711PAES7D8N	7,356.86
56228753	01 MOTOBOMBA TURBINA- MARCA PEDROLLO, MODELO PK65, CON MOTOR DE FUNCIONAMIENTO CONTINUO S1. TIPO TRIFASICO 220/440V, 60Hz DE 070 HP, 3450 RPM. CODIGO DE IDENTIFICACION: MB-NA-05	5,640.54
56918754	01 MEDIDOR DE FLUJO TIPO ELECTROMAGNETICO DE 6" DE DIAMETRO BRINDADO TRANSMISOR PARA MONTAJE REMOTO EN PARED, ALIMENTADO A 127V INDICADOR DE FLUJO EN I/S Y TOTALIZADOR EN M3, ERROR MAXIMO DE +/-0.2% SALIDA ANALOGICA 4-20 Ma.	66,000.38
56918755	01 MEDIDOR DE FLUJO TIPO ELECTROMAGNETICO DE 6" DE DIAMETRO BRINDADO TRANSMISOR PARA MONTAJE REMOTO EN PARED, ALIMENTADO A 127V INDICADOR DE FLUJO EN I/S Y TOTALIZADOR EN M3, ERROR MAXIMO DE +/-0.2% SALIDA ANALOGICA 4-20 Ma.	66,000.38
56918756	01 MEDIDOR DE FLUJO TIPO ELECTROMAGNETICO DE 6" DE DIAMETRO BRINDADO TRANSMISOR PARA MONTAJE REMOTO EN PARED, ALIMENTADO A 127V INDICADOR DE FLUJO EN I/S Y TOTALIZADOR EN M3, ERROR MAXIMO DE +/-0.2% SALIDA ANALOGICA 4-20 Ma.	66,000.38
56918757	01 MEDIDOR DE FLUJO TIPO ELECTROMAGNETICO DE 6" DE DIAMETRO BRINDADO TRANSMISOR PARA MONTAJE REMOTO EN PARED, ALIMENTADO A 127V INDICADOR DE FLUJO EN I/S Y TOTALIZADOR EN M3, ERROR MAXIMO DE +/-0.2% SALIDA ANALOGICA 4-20 Ma.	66,000.38
56918758	01 MEDIDOR DE FLUJO TIPO ELECTROMAGNETICO DE 4" DE DIAMETRO BRINDADO TRANSMISOR PARA MONTAJE REMOTO EN PARED, ALIMENTADO A 127V INDICADOR DE FLUJO EN I/S Y TOTALIZADOR EN M3, ERROR MAXIMO DE +/-0.2% SALIDA ANALOGICA 4-20 Ma.	57,423.08
56918759	01 MEDIDOR DE FLUJO TIPO ELECTROMAGNETICO DE 8" DE DIAMETRO BRINDADO TRANSMISOR PARA MONTAJE REMOTO EN PARED, ALIMENTADO A 127V INDICADOR DE FLUJO EN I/S Y TOTALIZADOR EN M3, ERROR MAXIMO DE +/-0.2% SALIDA ANALOGICA 4-20 Ma.	73,500.00
56918760	01 MEDIDOR DE FLUJO TIPO ELECTROMAGNETICO DE 8" DE DIAMETRO BRINDADO TRANSMISOR PARA MONTAJE REMOTO EN PARED, ALIMENTADO A 127V INDICADOR DE FLUJO EN I/S Y TOTALIZADOR EN M3, ERROR MAXIMO DE +/-0.2% SALIDA ANALOGICA 4-20 Ma.	73,500.00
56918761	01 MEDIDOR DE FLUJO TIPO ELECTROMAGNETICO DE 8" DE DIAMETRO BRINDADO TRANSMISOR PARA MONTAJE REMOTO EN PARED, ALIMENTADO A 127V INDICADOR DE FLUJO EN I/S Y TOTALIZADOR EN M3, ERROR MAXIMO DE +/-0.2% SALIDA ANALOGICA 4-20 Ma.	73,500.00
56718762	01 MOTOBOMBA AUTOCEBANTE DE GASOLINA DE 2X2 5 5 HP PARA EQUIPAMIENTO DEL CAMION CISTERNA DE MOTOBOMBA A GASOLINA DE 2" CON POTENCIA MINIMA DE 1600 CC Y MOTOR DE 4 TIEMPOS DE 5 HP, PARA PIPA No.ECONOMICO 053, PLACAS TC2158V A CARGO DE VICTOR MORA FLORES	10,800.00
56218763	01 CLORADOR DE GAS. SUMINISTRO E INSTALACION DE EQUIPO CLORADOR DE GAS-CLORO CAPACIDAD DE 25 LSBS/DIA CON CAMBIO AUTOMATICO DE ACUERDO A CATALOGO DE CONCEPTOS, No.DE SERIE: ENC-20220/20221/20224/20226/20229.	113,926.00
56218764	01 CLORADOR DE GAS. SUMINISTRO DE EQUIPO CLORADOR DE GAS-CLORO CAPACIDAD DE 25 LSBS/DIA CON CAMBIO AUTOMATICO DE ACUERDO A LAS ESPECIFICACIONES TÉCNICAS, No.DE SERIE: ENC-19865/19869/19872/19880/19874	45,000.00
56218765	01 CLORADOR DE GAS. SUMINISTRO DE EQUIPO CLORADOR DE GAS-CLORO CAPACIDAD DE 25 LSBS/DIA CON CAMBIO AUTOMATICO DE ACUERDO A LAS ESPECIFICACIONES TÉCNICAS, No.DE SERIE: ENC-19861/19868/19870/19877/19879	45,000.00
56218766	01 CLORADOR DE GAS. SUMINISTRO E INSTALACION DE EQUIPO CLORADOR DE GAS-CLORO CAPACIDAD DE 25 LSBS/DIA CON CAMBIO AUTOMATICO DE ACUERDO A CATALOGO DE CONCEPTOS, No.DE SERIE: ENC-19863/19867/19872/19873/19876	45,000.00
56218767	01 CLORADOR DE GAS. SUMINISTRO E INSTALACION DE EQUIPO CLORADOR DE GAS-CLORO CAPACIDAD DE 25 LSBS/DIA CON CAMBIO AUTOMATICO DE ACUERDO A CATALOGO DE CONCEPTOS, No.DE SERIE: ENC-20222/20223/20225/20227/20228.	45,000.00

88918788	01 BARRENA TRIGONICA DE 17 1/2" CON INSERTOS DE CARBURO DE TUNGSTENO PARA PERFORACION DEL POZO LOS ROBLES	149,800.00
56318769	01 BARRENA TRIGONICA DE 17 1/2" CON INSERTOS DE CARBURO DE TUNGSTENO PARA PERFORACION DEL POZO LOS ROBLES	150,000.00
51118770	01 ARCHIVERO METALICO VERTICAL CALIBRE 24 TAMAÑO CARTA DE 04 GAVETAS EN COLOR ARENA CON CORREDERA CONVENCIONAL, FABRICADO EN LAMINA MARCA LA PIEDAD	4,624.85
51118771	01 ARCHIVERO METALICO VERTICAL CALIBRE 24 TAMAÑO CARTA DE 04 GAVETAS EN COLOR ARENA CON CORREDERA CONVENCIONAL, FABRICADO EN LAMINA MARCA LA PIEDAD	4,624.85
56918772	01 MEDIDOR DE FLUJO TIPO ELECTROMAGNETICO DE 6" DE DIAMETRO BRINDADO No.DE SERIE: 153602H347	66,000.38
56918773	01 MEDIDOR DE FLUJO TIPO ELECTROMAGNETICO DE 6" DE DIAMETRO BRINDADO No.DE SERIE: 153202H347	66,000.38
56918774	01 MEDIDOR DE FLUJO TIPO ELECTROMAGNETICO DE 8" DE DIAMETRO BRINDADO No.DE SERIE: 154002H347	73,500.00
56918775	01 MEDIDOR DE FLUJO TIPO ELECTROMAGNETICO DE 8" DE DIAMETRO BRINDADO No.DE SERIE: 154202H347	73,500.00
56918776	01 MEDIDOR DE FLUJO TIPO ELECTROMAGNETICO DE 6" DE DIAMETRO BRINDADO No.DE SERIE: 153302H347	66,000.38
56918777	01 MEDIDOR DE FLUJO TIPO ELECTROMAGNETICO DE 6" DE DIAMETRO BRINDADO ALIMENTADO POR BATERIA, GRADO DE PROTECCION IP68 INDICADOR DE FLUJO EN l/s Y TOTALIZADOR EN M3, ERROR MAXIMO DE +/-0.5% No.DE SERIE: PBDJ8234856	69,969.23
56918778	01 MEDIDOR DE FLUJO TIPO ELECTROMAGNETICO DE 6" DE DIAMETRO BRINDADO ALIMENTADO POR BATERIA, GRADO DE PROTECCION IP68 INDICADOR DE FLUJO EN l/s Y TOTALIZADOR EN M3, ERROR MAXIMO DE +/-0.5% No.DE SERIE: PBDJ8234857	69,969.23
56918779	01 MEDIDOR DE FLUJO TIPO ELECTROMAGNETICO DE 4" DE DIAMETRO BRINDADO ALIMENTADO POR BATERIA, GRADO DE PROTECCION IP68 INDICADOR DE FLUJO EN l/s Y TOTALIZADOR EN M3, ERROR MAXIMO DE +/-0.5% No.DE SERIE: PBDJ8234855	52,884.62
52318780	01 CAMARA DIGITAL CANON POWERSHOT ELPH 180 PLATA (1093C001AA) No.DE SERIE: 422063026151	2,332.00
52318781	01 CAMARA DIGITAL CANON POWERSHOT ELPH 180 PLATA (1093C001AA) No.DE SERIE: 422063024672	2,332.00
52318782	01 CAMARA DIGITAL CANON POWERSHOT ELPH 180 PLATA (1093C001AA) No.DE SERIE: 422063024627	2,332.00
52318783	01 CAMARA DIGITAL CANON POWERSHOT ELPH 180 PLATA (1093C001AA) No.DE SERIE: 422063024662	2,332.00
52318784	01 CAMARA DIGITAL CANON POWERSHOT ELPH 180 PLATA (1093C001AA) No.DE SERIE: 422063024628	2,332.00
52318785	01 CAMARA DIGITAL CANON POWERSHOT ELPH 180 PLATA (1093C001AA) No.DE SERIE: 422063025415	2,332.00
51118786	01 ESCRITORIO ERGONOMICO DE MDF, METAL Y CRISTAL CON CAJON Y ARCHIVERO, ENTREPAÑOS ALTO 87.5, ANCHO 1.51 Y PROFUNDO 68.5	5,170.00
51518787	HPE PROLIANT DL 380 GEN 9 2X INTEL XEON E5-2660V4 14-CORE (2.0GHZ 35MB) 64GB (4X16GB) PCA-2400T-R 2400MHZ RDIMM 8XHOT PLUG 2.5IN SMALL SERVIDOR DE ALTO RENDIMIENTO No.SERIE: MXQ71300X7" FORM FACTOR SMART CARRIER SMART ARRAY P440AR/2G MODULE	259,004.46
51518788	COMPUTADORA ALL IN ONE DE ESCRITORIO HP 20-C206LA DE 19.5" No.DE SERIE: 8CC719D5M2 CON MONITOR MOUSE Y TECLADO, PROD X6AI7AA#ABM.RECURSOS FEDERAL	9,309.00
51518789	COMPUTADORA ALL IN ONE DE ESCRITORIO HP 20-C206LA DE 19.5" No.DE SERIE: 8CC719D5K4 CON MONITOR MOUSE Y TECLADO, PROD X6AI7AA#ABM.RECURSOS FEDERAL	9,309.00
51518790	01 MACBOOK MNYN2E/A 12" PRO 13-INCH No.DE SERIE: CD2VFASEHV29, COMPUTADORA DE ESCRITORIO CON MONITOR MOUSE Y TECLADO. RECURSO FEDERAL	37,416.48
51518791	01 IMPRESORA LASER HP JET PRO MFP MULTIFUNCIONAL M377, No.SERIE: VN8K894JF (RECURSO PROPIO)	7,240.00
52118792	01 PANTALLA LED 32" SAMSUNG, MODELO UN32J4300DF No.SERIE:062MCLJ901925 (RECURSO PROPIO)	7,862.00
52118793	01 VIDEO PROYECTOR EPSON POWERLIFE X36+ TIPO ELPLP88 No.SERIE: V11H723021 (RECURSO PROPIO)	15,000.00
52318794	01 CAMARA DIGITAL CANON T6 DS126621 7.4 V No.DE SERIE: T17061092 (RECURSO PROPIO)	15,587.48
52318795	01 CAMARA DE VIDEO SONY HDR-CX455, OPTICAL STEADYSHOT 5.1ch EXMOR R. No.DE SERIE: RCP5OHD16-0043-A3 (RECURSO PROPIO)	10,345.00
51518796	01 MEMORIA RAM HPE RDIMM7SINGLE / 16 GB / 2400 MHZ/ DDR4 DEL CONTRATO INTERAPAS-PRODDER-11-2017-IR POR LA "ADQUISICION DE SERVIDOR DE ALTO RENDIMIENTO" ESTIMACION 01 FINIQUITO APORTACION FEDERAL	8,801.55

51518797	01 MEMORIA RAM HPE RDIMM7SINGLE / 16 GB / 2400 MHZ/ DDR4 DEL CONTRATO INTERAPAS-PRODDER-11-2017-IR POR LA "ADQUISICION DE SERVIDOR DE ALTO RENDIMIENTO" ESTIMACION 01 FINIQUITO APORTACION FEDERAL	8,801.55
51518798	01 MEMORIA RAM HPE RDIMM7SINGLE / 16 GB / 2400 MHZ/ DDR4 DEL CONTRATO INTERAPAS-PRODDER-11-2017-IR POR LA "ADQUISICION DE SERVIDOR DE ALTO RENDIMIENTO" ESTIMACION 01 FINIQUITO APORTACION FEDERAL	8,801.55
51518799	01 MEMORIA RAM HPE RDIMM7SINGLE / 16 GB / 2400 MHZ/ DDR4 DEL CONTRATO INTERAPAS-PRODDER-11-2017-IR POR LA "ADQUISICION DE SERVIDOR DE ALTO RENDIMIENTO" ESTIMACION 01 FINIQUITO APORTACION FEDERAL	8,801.55
51518800	01 MEMORIA RAM HPE RDIMM7SINGLE / 16 GB / 2400 MHZ/ DDR4 DEL CONTRATO INTERAPAS-PRODDER-11-2017-IR POR LA "ADQUISICION DE SERVIDOR DE ALTO RENDIMIENTO" ESTIMACION 01 FINIQUITO APORTACION FEDERAL	8,801.55
51518801	01 MEMORIA RAM HPE RDIMM7SINGLE / 16 GB / 2400 MHZ/ DDR4 DEL CONTRATO INTERAPAS-PRODDER-11-2017-IR POR LA "ADQUISICION DE SERVIDOR DE ALTO RENDIMIENTO" ESTIMACION 01 FINIQUITO APORTACION FEDERAL	8,801.55
51518802	01 DISCO DURO HPE 600 GB 12 G 15K SAS 2.5 HOT PLUB ENT. DEL CONTRATO INTERAPAS-PRODDER-11-2017-IR POR LA "ADQUISICION DE SERVIDOR DE ALTO RENDIMIENTO" ESTIMACION 01 FINIQUITO APORTACION FEDERAL	10,285.64
51518803	01 DISCO DURO HPE 600 GB 12 G 15K SAS 2.5 HOT PLUB ENT. DEL CONTRATO INTERAPAS-PRODDER-11-2017-IR POR LA "ADQUISICION DE SERVIDOR DE ALTO RENDIMIENTO" ESTIMACION 01 FINIQUITO APORTACION FEDERAL	10,285.64
51518804	01 DISCO DURO HPE 600 GB 12 G 15K SAS 2.5 HOT PLUB ENT. DEL CONTRATO INTERAPAS-PRODDER-11-2017-IR POR LA "ADQUISICION DE SERVIDOR DE ALTO RENDIMIENTO" ESTIMACION 01 FINIQUITO APORTACION FEDERAL	10,285.64
51518805	01 DISCO DURO HPE 600 GB 12 G 15K SAS 2.5 HOT PLUB ENT. DEL CONTRATO INTERAPAS-PRODDER-11-2017-IR POR LA "ADQUISICION DE SERVIDOR DE ALTO RENDIMIENTO" ESTIMACION 01 FINIQUITO APORTACION FEDERAL	10,285.64
56618806	01 NO BREAK HPR / P 3000 G4 HV NA / HP CON NUMERO DE SERIE: 3CB7260043 DEL CONTRATO INTERAPAS-PRODDER-11-2017-IR POR LA "ADQUISICION DE SERVIDOR DE ALTO RENDIMIENTO" ESTIMACION 01 FINIQUITO APORTACION FEDERAL	37,345.45
59108807	MICROSOFT WINDOWS SERVER 2016 DEWICE CAL EN /FR/IT/DE/ES/IALTU.INTERAPAS-PRODDER-11-2017-IR APORTACION CON RECURSO FEDERAL, ADQUISICION DE UN SERVIDOR DE ALTO RENDIMIENTO	7,290.00
59108808	LICENCIA SQL WINDOWS SERVER STANDAR 2012 R2/X64 INTERAPAS-PRODDER-11-2017 IR APORTACION CON RECURSO FEDERAL, ADQUISICION DE UN SERVIDOR DE ALTO RENDIMIENTO	18,131.00
59108809	LICENCIA HPE 10 CAL PARA WINDOWS SERVER ROK 2016 ESTANDAR O DATA CENTER.INTERAPAS-PRODDER-11-2017-IR APORTACION CON RECURSO FEDERAL, ADQUISICION DE UN SERVIDOR DE ALTO RENDIMIENTO N/S 02219052366366/02219052366285	7,290.00
56228810	01 BALERO 35 mm BEARING, TAKE-UP IND-06-0.001 KGS CON SOPORTE. No PARTE AS037490 PARA FILTRO BANDA MARCA ASHBROOK SIMON-HARTLEY EUROEXPRESS	7,105.65
56310001	ESCRITORIO EJECUTIVO	-
56310002	SILLON EJECUTIVO	-
56310003	SILLA	-
56310005	ESCRITORIO EJECUTIVO	-
56215622	01 BANDA FILTRANTE MARCA CIMA SUMINISTROS DE 0.80 X 4.20 MTS.	10,584.00
56310012	ESCRITORIO EJECUTIVO	-
56310013	CREDENZA	-
56310014	MESA DE COMPUTO	375.00
56310015	MESA DE TRABAJO	-
56310016	ARCHIVERO	2,994.00
56310019	ARCHIVERO LATERAL 0.90 X 0.50 X 1.04 MC/RODAJA COLOR NEGRO GRAFITO	2,994.00
56310020	IMPRESORA DE MATRIZ	-
56310021	SILLON EJECUTIVO	-
56310022	SILLON EJECUTIVO	-
56310023	SILLA	-
56310024	SILLA	-
56310025	SILLA	-
56310026	BROCA DE 12 1/4" CON BOTON DE TUNGSTENO WHD11 CON DUREZA DE 26HRC PARA FABRICAR AMPLIADOR DE 24" A 130m	600,000.00
56310030	CUERPO PARA AMPLIADOR DE 24" DE ESPESOR CON COPLER PARA BROCA DE 12 1/4"	80,000.00
56310031	CUERPO PARA AMPLIADOR DE 24" DE ESPESOR CON COPLER PARA BROCA DE 12 1/4"	-
56310032	SERVICIO DE TORNO, RECTIFICACION, NIVELACION Y SOLDADURA PARA PERFORADORA DE POZO PROFUNDO	30,000.00

56310033	JUEGO DE BASES PARA SUJECION PARA UTILIZARSE EN PERFORADORA PARA POZO PROFUNDO	22,000.00
56310034	JUEGO DE CANDADOS PARA SUJECION PARA UTILIZARSE EN PERFORADORA PARA POZO PROFUNDO	12,000.00
56310035	CAJA COMBINADA CON REDUCTOR DE VELOCIDAD PARA UTILIZARSE EN PERFORADORA PARA POZO PROFUNDO	70,000.00
56418305	01 IMPRESORA LASER MONOCROMATICA LASER JET PRO M402DN RESOLUCION MAXIMA 4800 X 600 DPI No. SERIE: PHBQB08984	5,150.00
51518306	01 IMPRESORA LASER MONOCROMATICA LASER JET PRO M402DN RESOLUCION MAXIMA 4800 X 600 DPI No. SERIE: PHBQB09568	5,150.00
51518307	01 IMPRESORA LASER MONOCROMATICA LASER JET PRO M402DN RESOLUCION MAXIMA 4800 X 600 DPI No. SERIE: PHBQG03197	5,150.00
56218308	01 DESARENADOR FLUXEN MOD. DL 8 DE 16-36 L.P.S.	32,000.00
51118309	01 ESCRITORIO MONARCA EJECUTIVA	18,189.66
51118310	01 SILLA DE VISITA BURIN	4,310.34
51118311	01 SILLA DE VISITA BURIN	4,310.34
51118312	01 SILLON EJECUTIVO BARCELONA	10,775.86
51118313	01 LIBERO MONARCA EJECUTIVO	15,517.25
51118314	01 ARCHIVERO METALICO CALIBRE 24 DE 04 GAVETAS TAMAÑO CARTA COLOR ARENA MARCA LA PIEDAD CLAVE DEL ARTICULO 160300007	3,870.00
56218315	ELECTROBOMBA SUMERGIBLE MODELO 7JMLC8R1 + MSR75HP DE 75 HP EN 440V PARA UN GASTO DE 18LPS A 230CDT EN DESCARGA DE 4 PULGADAS CON EMBOBINADO EN ALAMBRE ALTA TEMPERATURA, CONSTRUCCION ESTANDAR	190,000.00
51518316	01 COMPUTADORA HP PRODESK 600 PROCESADOR INTEL CORE I3-4330, MEMORIA INTERNA DE 8 GB, CAPACIDAD TOTAL DE ALMACENAJE 500 GB, SISTEMA OPERATIVO INSTALADO WINDOWS 7 PROFESSIONAL. 2 GB RAM, DD 500 GB, LECTOR DVD, TECLADO, MOUSE OPTICO, " No.SERIE: MXL51219ZK	13,041.00
51518317	01 COMPUTADORA HP PRODESK 600 PROCESADOR INTEL CORE I3-4330, MEMORIA INTERNA DE 8 GB, CAPACIDAD TOTAL DE ALMACENAJE 500 GB, SISTEMA OPERATIVO INSTALADO WINDOWS 7 PROFESSIONAL. 2 GB RAM, DD 500 GB, LECTOR DVD, TECLADO, MOUSE OPTICO, No.SERIE: MXL5471NCB	13,041.00
51518318	01 MONITOR HP PAVILION C4D30AA DIAGONAL DE LA PANTALLA RESOLUCION DE LA PANTALLA 250CD / M2, RESOLUCION DE LA PANTALLA DE 1920 X 1080 PIXELES, PANTALLA LED No.DE SERIE: 3CM51904K2	-
51518319	01 MONITOR HP PAVILION C4D30AA DIAGONAL DE LA PANTALLA, RESOLUCION DE LA PANTALLA 250CD / M2, RESOLUCION DE LA PANTALLA DE 1920 X 1080 PIXELES, PANTALLA LED No.DE SERIE: 3CM51904Q8	-
56218320	01 SUMINISTRO DE ELECTROBOBMA MARCA SBP MODELO 6JMH/13+MSR75 HP DE 75 HP EN 440 VOL PARA UN GASTO DE 12 LPS Y CDT DE 275 MTS. EN DESCARGA DE 4 PULGADAS CON EMBOBINADO EN ALAMBRE ALTA TEMPERATURA. CONSTRUCCION ESTANDAR	156,034.48
56218321	01 SUMINISTRO DE ELECTROBOBMA MARCA SBP MODELO 7JMLC/10+MSR125HP DE 125 HP EN 440 VOL PARA UN GASTO DE 18 LPS Y CDT DE 300 MTS. EN DESCARGA DE 6 PULGADAS CON EMBOBINADO EN ALAMBRE ALTA TEMPERATURA. CONSTRUCCION ESTANDAR	202,586.50
51518322	01 COMPUTADORA HP PRODESK 600 PROCESADOR INTEL CORE I3-4330, MEMORIA INTERNA DE 8 GB, CAPACIDAD TOTAL DE ALMACENAJE 500 GB, SISTEMA OPERATIVO INSTALADO WINDOWS 7 PROFESSIONAL. 2 GB RAM, DD 500 GB, LECTOR DVD, TECLADO, MOUSE OPTICO, No.SERIE: MXL54322KZ	13,041.00
51518323	MONITOR	-
56218324	01 SUMINISTRO DE ELECTROBOBMA MARCA SBP MODELO 6JMH/13+MSR75 HP DE 75 HP EN 440 VOL PARA UN GASTO DE 12 LPS Y CDT DE 275 MTS. EN DESCARGA DE 4 PULGADAS CON EMBOBINADO EN ALAMBRE ALTA TEMPERATURA. CONSTRUCCION ESTANDAR	156,034.48
56218325	01 CUERPO DE TAZONES LUBRICADO POR AGUA PARA UN GASTO DE 70LTS. A 210 MTS.DE CARGA DINAMICA TOTAL IMPULSOR CERRADO EN BRONCE, TAZONES EN HIERRO GRIS CALSE 30, FLECHA EN ACERO INOXIDABLE AISI 416, CON DESCARGA A TUBERIA DE 8"	97,000.00
56218326	01 DESARENADOR FABRICADO EN ACERO AL CARBON, MARCA FLUXSEN, MODELO DL-4 PARA UN GASTO DE 10 A 20 LPS, (159 A 317 GPM) CON CONECTOR DE 4" Y VALVULA DE PURGA INTEGRADA	25,697.00
56218327	01 SUMINISTRO DE ELECTROBOBMA SUMERGIBLE MARCA SBP MODELO 9JMRHC/4+MSR250HP DE 250 HP EN 440 VOL PARA UN GASTO DE 60 LPS Y CDT DE 240 MTS CON CUERPO DE TAZONES EN HIERRO GRIS ASTM A48CL30, IMPULSORES EN BRONCE O ACERO INOXIDABLE (FUNDICION), EFICIENCIA MINIMA EN CUERPO DE TAZONES DEL 76%, NUMERO MINIMO DE ETAPAS 6, CON BUJES DE CARBURO DE SILICION EN SUCCION, DESCARGA Y UNO INTERMEDIO	319,258.62
56218328	01 SUMINISTRO DE ELECTROBOBMA SUMERGIBLE MARCA SBP MODELO 9JMLC/ 5R4+MSR150 DE 150 HP EN 440 VOL PARA UN GASTO DE 40 LPS Y CDT DE 2CON CUERPO DE TAZONES EN HIERRO GRIS ASTM A48CL30, IMPULSORES DE BRONCE O ACERO INOXIDABLE (FUNDICION) EFICIENCIA MINIMA DEL CUERPO DE TAZONES DEL 75% CON BUJES DE CARBURO DE SILICIO EN SUCCION Y DESCARGA UNO INTERMEDIO, VALVULA CHECK A LA DESCARGA.	258,043.10

54918329	01 MOTOCICLETA YAMAHA YB 125 C.C., COLOR BLANCO, MODELO 2016, YB125 No.MOTOR: JYM154FMI-16001193, No.DE SERIE: LBPKE0976G0497872	22,844.82
54918330	01 MOTOCICLETA YAMAHA YB 125 C.C., COLOR BLANCO, MODELO 2016, YB125 No.MOTOR: JYM154FMI-16001038, No.DE SERIE: LBPKE0973G0497876	22,844.82
54918331	01 MOTOCICLETA YAMAHA YB 125 C.C., COLOR BLANCO, MODELO 2016, YB125 No.MOTOR: JYM154FMI-16001187, No.DE SERIE: LBPKE0970G0497849	22,844.82
56218332	01 ELECTROBOMBA SUMERGIBLE MARCA SBP MODELO 7JML/10+MSR08100 DE 100 HP EN 440 VOL PARA UN GASTO DE 35 LPS Y CDT DE 240 MTS. EN CONSTRUCCION ESTÁNDAR	221,625.86
56218333	01 ELECTROBOMBA SUMERGIBLE MARCA SBP MODELO 8JMLC/12 + MSR10-150 DE 100 HP EN 440 VOL PARA UN GASTO DE 35 LPS Y CDT DE 240 MTS. EN CONSTRUCCION ESTÁNDAR	307,758.62
56218334	01 ELECTROBOMBA SUMERGIBLE MARCA SBP MODELO 9JMRLC/6+MSR10 250 DE 250 HP EN 440 VOL PARA UN GASTO DE 60 LPS Y CDT DE 240 MTS. EN CONSTRUCCION ESPECIAL (ALAMBRE ALTA TEMPERATURA) 38°C	354,578.45
56718335	01 MOTOBOMBA MOD.AV4 GGPM 10 HP 440 VOLTS, 200 FT, C.D.T. 03 FASES, TIPO TURBINA HORIZONTAL	9,500.00
56718336	01 MOTOBOMBA MOD.AV4 GGPM 10 HP 440 VOLTS, 200 FT, C.D.T. 03 FASES, TIPO TURBINA HORIZONTAL	9,500.00
51518337	01 IMPRESORA LASER MONOCROMATICA LASERJET PRO M402DN No.DE SERIE: HBQC13360	5,688.00
51518338	01 COMPUTADORA HP ALL IN ONE 20-R153LA TOUCH (N4U97AA) MEMORIA INTERNA DE 6GB, CAPACIDAD DE DISCO DURO DE 500 GB, SISTEMA OPERATIVO WINDOWS 10 HOME CON No.SERIE: 4C13804R0	8,773.97
56218339	01 UNIDAD DE POTENCIA HIDRAULICA EQUIPADA CON MOTOR A GASOLINA DE 18 HP DE POTENCIA MINICA BICILINDRICO, CON UNA PRESION Y CA DE 2000 PSI, CAPACIDAD MINICA DE RESERVA DEL HIDRAULICO 11 LTS.	172,185.80
51518340	01 COMPUTADORA HP ALL IN ONE 20-E111LA CELERON, MEMORIA INTERNA DE 4GB, CAPACIDAD DE DISCO DURO DE 500 GB, SISTEMA OPERATIVO WINDOWS 10 HOME CON No.SERIE: 8CC6030JGL	9,104.80
56718341	01 MARTILLO HIDRAULICO ROMPEDOR TALADRO PERCUTOR PORTÁTIL ACCIONADA A TRAVEZ DE FLUIDO HIDRAULICO.	63,280.00
51518342	1 COMPUTADORA HP ALL IN ONE 20-R153LA TOUCH (N4U97AA) MEMORIA INTERNA DE 6GB, CAPACIDAD DE DISCO DURO DE 500 GB, SISTEMA OPERATIVO WINDOWS 10 HOME CON No.SERIE: 3CR54103T5	8,773.97
51518343	01 IMPRESORA TERMICA POS EPSON TM-T72011 (C31CD52062) CONECTIVIDAD: ALAMBRICO, YSB: 2.01, COLOR GRIS, MAXIMO ANCHO DE IMPRESIÓN 8 CM., TERMICA DIRECTA, VELOCIDAD DE IMPRESIÓN: 200 MM/SEG, No. SERIE: TCGY063267	3,979.36
51518344	1 COMPUTADORA HP ALL IN ONE 20-R153LA TOUCH (N4U97AA) MEMORIA INTERNA DE 6GB, CAPACIDAD DE DISCO DURO DE 500 GB, SISTEMA OPERATIVO WINDOWS 10 HOME CON No.SERIE: 3CR54103R7	8,773.97
51518345	01 IMPRESORA TERMICA POS EPSON TM-T72011 (C31CD52062) CONECTIVIDAD: ALAMBRICO, YSB: 2.01, COLOR GRIS, MAXIMO ANCHO DE IMPRESIÓN 8 CM., TERMICA DIRECTA, VELOCIDAD DE IMPRESIÓN: 200 MM/SEG, No. SERIE: TCGY094660	3,979.36
51518346	1 COMPUTADORA HP ALL IN ONE 20-R153LA TOUCH (N4U97AA) MEMORIA INTERNA DE 6GB, CAPACIDAD DE DISCO DURO DE 500 GB, SISTEMA OPERATIVO WINDOWS 10 HOME CON No.SERIE: 4C153804NP	8,773.97
51518347	01 IMPRESORA TERMICA POS EPSON TM-T72011 (C31CD52062) CONECTIVIDAD: ALAMBRICO, YSB: 2.01, COLOR GRIS, MAXIMO ANCHO DE IMPRESIÓN 8 CM., TERMICA DIRECTA, VELOCIDAD DE IMPRESIÓN: 200 MM/SEG, No. SERIE: TCGY106105	3,979.36
51518348	1 COMPUTADORA HP ALL IN ONE 20-R153LA TOUCH (N4U97AA) MEMORIA INTERNA DE 6GB, CAPACIDAD DE DISCO DURO DE 500 GB, SISTEMA OPERATIVO WINDOWS 10 HOME CON No.SERIE: 4C153804Y4	8,773.97
51518349	01 IMPRESORA TERMICA POS EPSON TM-T72011 (C31CD52062) CONECTIVIDAD: ALAMBRICO, YSB: 2.01, COLOR GRIS, MAXIMO ANCHO DE IMPRESIÓN 8 CM., TERMICA DIRECTA, VELOCIDAD DE IMPRESIÓN: 200 MM/SEG, No. SERIE: TCGY106108	3,979.36
51518350	1 COMPUTADORA HP ALL IN ONE 20-R153LA TOUCH (N4U97AA) MEMORIA INTERNA DE 6GB, CAPACIDAD DE DISCO DURO DE 500 GB, SISTEMA OPERATIVO WINDOWS 10 HOME CON No.SERIE: 3CR54103TX	8,773.97
51518351	01 IMPRESORA TERMICA POS EPSON TM-T72011 (C31CD52062) CONECTIVIDAD: ALAMBRICO, YSB: 2.01, COLOR GRIS, MAXIMO ANCHO DE IMPRESIÓN 8 CM., TERMICA DIRECTA, VELOCIDAD DE IMPRESIÓN: 200 MM/SEG, No. SERIE: TCGY106109	3,979.36
51518352	1 COMPUTADORA HP ALL IN ONE 20-R153LA TOUCH (N4U97AA) MEMORIA INTERNA DE 6GB, CAPACIDAD DE DISCO DURO DE 500 GB, SISTEMA OPERATIVO WINDOWS 10 HOME CON No.SERIE: MXL5480S9Z	8,773.97
51518353	01 IMPRESORA TERMICA POS EPSON TM-T72011 (C31CD52062) CONECTIVIDAD: ALAMBRICO, YSB: 2.01, COLOR GRIS, MAXIMO ANCHO DE IMPRESIÓN 8 CM., TERMICA DIRECTA, VELOCIDAD DE IMPRESIÓN: 200 MM/SEG, No. SERIE: TCGY106110	3,979.36
51518354	01 COMPUTADORA HP ALL IN ONE 20-E111LA CELERON, MEMORIA INTERNA DE 4GB, CAPACIDAD DE DISCO DURO DE 500 GB, SISTEMA OPERATIVO WINDOWS 10 HOME CON No.SERIE: 8CC6030JHF	9,104.80

51518355	01 COMPUTADORA DE ESCRITORIO HP PRODESK 400 G 2.5 SFF CON No.DE SERIE: MXL548057L Y MONITOR HP 18.5" V193B No.DE SERIE: 3CQ5440PDF	13,041.00
51518356	MONITOR	-
51518357	01 IMPRESORA TERMICA POS EPSON TM-T72011 (C31CD52062) CONECTIVIDAD: ALAMBRICO, YSB: 2.01, COLOR GRIS, MAXIMO ANCHO DE IMPRESION 8 CM., TERMICA DIRECTA, VELOCIDAD DE IMPRESION: 200 MM/SEG, No. SERIE: TC6Y106157	3,979.36
51518358	01 COMPUTADORA DE ESCRITORIO HP PRODESK 400 G 2.5 SFF CON No.DE SERIE: MXL548059Z Y MONITOR HP 18.5" V193B No.DE SERIE: 3CQ54128GQ	13,041.00
51518359	MONITOR	-
51518360	01 IMPRESORA TERMICA POS EPSON TM-T72011 (C31CD52062) CONECTIVIDAD: ALAMBRICO, YSB: 2.01, COLOR GRIS, MAXIMO ANCHO DE IMPRESION 8 CM., TERMICA DIRECTA, VELOCIDAD DE IMPRESION: 200 MM/SEG, No. SERIE: TC6Y109062	3,979.36
51518361	01 IMPRESORA TERMICA POS EPSON TM-T72011 (C31CD52062) CONECTIVIDAD: ALAMBRICO, YSB: 2.01, COLOR GRIS, MAXIMO ANCHO DE IMPRESION 8 CM., TERMICA DIRECTA, VELOCIDAD DE IMPRESION: 200 MM/SEG, No. SERIE: TC6Y112809	3,979.36
51518362	01 IMPRESORA TERMICA POS EPSON TM-T72011 (C31CD52062) CONECTIVIDAD: ALAMBRICO, YSB: 2.01, COLOR GRIS, MAXIMO ANCHO DE IMPRESION 8 CM., TERMICA DIRECTA, VELOCIDAD DE IMPRESION: 200 MM/SEG, No. SERIE: TC6Y112811	3,979.36
56308363	01 GRUA PARA REHABILITACION DE POZOS CON CAPACIDAD DE 30 TONELADAS, No.DE SERIE: G278, IZAJE 8 MTS.	530,000.00
56218364	01 CUERPO DE TAZONES MARCA "ITSA" MODELO 11-C1-12 DE 12 PASOS, TIPO CERRADO, CON IMPULSORES EN BRONCE Y TAZONES EN HIERRO GRIS CLASE 30, PROPORCIONANDO UN GASTO DE 55 LPS, CDT 230 MTS., ETM 241 MTS., 82% DE EFICIENCIA, CONSUMIENDO 213 HP. EFECTIVOS EN TAZON A 1760 RPM, CON SALIDA PARA COLUMNA LUBRICADA POR AGUA DE 1-11/16" X 8" CON UN DIAMETRO EXTERIOR DE 11", PARA ADEME MINIMO DE 14", CON CHUMACERAS DE HULE ENCASQUILLADO.	77,580.00
56308365	01 TRACTOR DE CARRETERA PARA SEMIRREMOLQUE, MARCA: INTERNACIONAL, MODELO: 4000, SERIES 4400, AÑO 2006, No.DE SERIE: 1HTMKAAN86H255004 CON MOTOR A DIESEL, MARCA NAVISTAR CON No.DE SERIE: 466HM2U2076831, PREVIA MODIFICACION A CHASIS-CABINA, IMPORTADO Y PAGADO DE IMPUESTOS CON EL PEDIMIENTO 15 24 3433 5007912 POR LA ADUANA 240 DE NUEVO LAREDO TAMAULIPAS DE FECHA 20 AGOSTO 2015.	460,000.00
56308366	01 PERFORADORA PARA POZO PROFUNDO MARCA IDECO, MODELO H-35 AÑO 2002, CONSTRUIDA Y MONTADA SOBRE UN LOWOY DROP DECK DE 40" DE LARGO, INCLUYE MOTOR DETROIT TWIN TURBO DE 450 HP, TORRE TELESCOPICA IDECO DE 95" DE ALTURA Y 212,000 LIBRAS DE CARGA, CORONA DE 5 POLEAS CON LINEA DE 1", TRANSMISION ALISON SERIO 750, MALACATE IDECO CON LINEA DE 1". FRENOS PARMAC SERIE 122, 06 ELEVADORES, CONSOLA DE PERFORACION,	3,848,000.00
54918367	01 MOTOCICLETA YAMAHA YB 125 C.C., COLOR BLANCO, MODELO 2016, YB125 No.MOTOR: JYM154FMI-16001027, No.DE SERIE: LBPKE0977G0497864	22,844.82
54918368	01 CAMIONETA TIPO SILVERADO MOD. 2015, No. SERIE: 1GCNC9EH7FZ382984, CLAVE VEHICULAR: 1032707, PUERTAS 2, CILINDROS 6, CAPACIDAD 3, COLOR BLANCO, TRANSMISION AUTOMATICA, MOTOR 4.3 LT, VEHICULO USADO.	338,064.82
54918369	01 CAMIONETA MARCA: CHEVROLET, TIPO: SILVERADO, MODELO: 2015, NUMERO DE SERIE: 1GCNC9EH7FZ387005, CLAVE VEHICULAR: 1032707, PUERTAS 2, CILINDROS 6, CAPACIDAD 3, TRANSMISION AUTOMATICA, MOTOR 4.3 LTS, COLOR BLANCA, VEHICULO USADO	338,064.82
54918370	01 CAMIONETA MARCA: CHEVROLET, TIPO: SILVERADO, MODELO: 2015, NUMERO DE SERIE: 1GCNC9EH7FZ377137, CLAVE VEHICULAR: 1032707, PUERTAS 2, CILINDROS 6, CAPACIDAD 3, TRANSMISION AUTOMATICA, MOTOR 4.3 LTS, COLOR BLANCA, VEHICULO USADO	338,064.82
54918371	CAMIONETA PICK UP SEMINUEVA CON CAPACIDAD MINIMA DE CARGA DE 900KG CON MOTOR A GASOLINA. NISSAN NP 300 CHASIS CABINA, TRANSMISION MANUAL DE 5 VEL, DIRECCION HIDRAULICA, USADA EN LAS CONDICIONES EN LAS QUE SE ENCUEN, No.DE MOTOR: KA24784204A Y No.DE SERIE: 3N6DD25X1FK020358, COLOR: PLATA	206,360.00
51518372	01 COMPUTADORA DE ESCRITORIO HP PRODESK 400 G2.5 SFF No.DE SERIE: MXL5370MDR CON MOUSE Y TECLADO	11,935.00
51518373	01 MONITOR HP 18.5" V193B LED 1366X786 , CON No.DE SERIE: 3CQ52925B	1,816.00
51518374	01 COMPUTADORA DE ESCRITORIO HP PRODESK 400 G2.5 SFF No.DE SERIE: MXL54112RG CON MOUSE Y TECLADO	11,935.00
51518375	01 MONITOR HP 18.5" V193B LED 1366X786 , CON No.DE SERIE: 3CQ5440FVB	1,816.00
51518376	01 COMPUTADORA DE ESCRITORIO HP PRODESK 400 G2.5 SFF No.DE SERIE: MXL545164H CON MOUSE Y TECLADO	11,935.00
51518377	01 MONITOR HP 18.5" V193B LED 1366X786 , CON No.DE SERIE: 3CQ5440MB7	1,816.00
56918378	01 MEDIDOR DE FLUJO ULTRASONICO DE 6" BRIDADO ALIMENTADO POR BATERIA, CON INDICADOR 5.00 DE FLUJO EN L/S Y TOTALIZADOR EN M3, ERROR MAXIMO DE +/-0.5%, ELECTRODOS EN HASTELLOY C, SAUDA 4 -20 MA. No.DE SERIE: 265505H375	62,890.00

56918379	01 MEDIDOR DE FLUJO ULTRASONICO DE 6" BRIDADO ALIMENTADO POR BATERIA, CON INDICADOR 5.00 DE FLUJO EN L/S Y TOTALIZADOR EN M3, ERROR MAXIMO DE +/-0.5%, ELECTRODOS EN HASTELLOY C, SALIDA 4 -20 MA. No.DE SERIE: 819804U888	62,890.00
56918380	01 MEDIDOR DE FLUJO ULTRASONICO DE 6" BRIDADO ALIMENTADO POR BATERIA, CON INDICADOR 5.00 DE FLUJO EN L/S Y TOTALIZADOR EN M3, ERROR MAXIMO DE +/-0.5%, ELECTRODOS EN HASTELLOY C, SALIDA 4 -20 MA. No.DE SERIE: 850604U355	62,890.00
56918381	01 MEDIDOR DE FLUJO ULTRASONICO DE 6" BRIDADO ALIMENTADO POR BATERIA, CON INDICADOR 5.00 DE FLUJO EN L/S Y TOTALIZADOR EN M3, ERROR MAXIMO DE +/-0.5%, ELECTRODOS EN HASTELLOY C, SALIDA 4 -20 MA. No.DE SERIE: 265805H375	62,890.00
56918382	01 MEDIDOR DE FLUJO ULTRASONICO DE 6" BRIDADO ALIMENTADO POR BATERIA, CON INDICADOR 5.00 DE FLUJO EN L/S Y TOTALIZADOR EN M3, ERROR MAXIMO DE +/-0.5%, ELECTRODOS EN HASTELLOY C, SALIDA 4 -20 MA. No.DE SERIE: 509904U096	62,890.00
56918383	01 MEDIDOR DE FLUJO ULTRASONICO DE 8" BRIDADO ALIMENTADO POR BATERIA, CON INDICADOR 3.00 DE FLUJO EN L/S Y TOTALIZADOR EN M3, ERROR MAXIMO DE +/-0.5%, ELECTRODOS EN HASTELLOY C, SALIDA 4 -20 MA. No.DE SERIE: 525204U176	74,027.00
56918384	01 MEDIDOR DE FLUJO ULTRASONICO DE 8" BRIDADO ALIMENTADO POR BATERIA, CON INDICADOR 3.00 DE FLUJO EN L/S Y TOTALIZADOR EN M3, ERROR MAXIMO DE +/-0.5%, ELECTRODOS EN HASTELLOY C, SALIDA 4 -20 MA. No.DE SERIE: 525304U176	74,027.00
56918385	01 MEDIDOR DE FLUJO ULTRASONICO DE 8" BRIDADO ALIMENTADO POR BATERIA, CON INDICADOR 3.00 DE FLUJO EN L/S Y TOTALIZADOR EN M3, ERROR MAXIMO DE +/-0.5%, ELECTRODOS EN HASTELLOY C, SALIDA 4 -20 MA. No.DE SERIE: 525404U176	74,027.00
56228386	01 BOMBA TURBINA REGENERATIVA MARCA AURORA MOD. IS-5D BOMBA DE AYUDA AL SISTEMA DE CLORACION No.DE SERIE: 85169	12,600.00
51918387	VENTILADOR	870.00
51918388	VENTILADOR	870.00
51918389	VENTILADOR	870.00
51918390	VENTILADOR	870.00
51918391	VENTILADOR	870.00
56718392	01 MOTOBOMBA DE 3" 8 HP A GASOLINA . MAQUINARIA NECESARIA PARA UNIDADES DE SUMINISTRO DE AGUA EN PIPAS, No.DE SERIE: WT40XK2	13,040.00
56718393	01 MOTOBOMBA DE 3" 6.7 HP A GASOLINA . MAQUINARIA NECESARIA PARA UNIDADES DE SUMINISTRO DE AGUA EN PIPAS, No.DE SERIE: WH170F0	5,499.00
56218394	01 BOMBA SUMERGIBLE PARA AGUAS NEGRAS 2" BOMBA SUMERGIBLE O DE ACHIQUE, HIDRAULICA PARA SERVICIO PESADO, ., No.DE SERIE: TP0300301	52,460.56
56218395	UNIDAD DE POTENCIA HIDRAULICA EQUIPADA CON MOTOR A GASOLINA DE 18 HP DE POTENCIA MINIMA BICILINDRO CON UNA PRESION Y CA DE 2000 PSI, CAPACIDAD MINIMA DE RESERVA DEL HIDRAULICO 1 LTS. No.DE SERIE: 59091	172,185.80
56718396	01 SIERRA CIRCULAR CON DISCO DE DIAMANTE PARA CORTE SECO 14" No.DE SERIE: CQ25541	63,445.00
56718397	MARTILLO HIDRAULICO ROMPEDOR CON ANTIVIBRACION No.DE SERIE: BR67130E	63,280.00
56228398	SUMINISTRO DE MOTOR ELÉCTRICO SUMERGIBLE MARCA GRUNDFOS, MODELO MMS65T30(MMS6000N), 6 PULG, 37 KW, 50 HP, 79 AMP, 3X460, VOL 60 HZ.	73,344.00
56218401	01 SEPARADOR DE ARENA DE 16 A 36 LPS POZO LAS PALMAS II.	27,500.00
54118402	01 CAMIONETA MARCA CHEVROLET TIPO SILVERADO MOD. 2015, No. SERIE: 1GCNC9E1H7F2378188, CLAVE VEHICULAR: 1032707, PUERTAS 2, CILINDROS 6, CAPACIDAD 3, COLOR BLANCO, TRANSMISION AUTOMATICA, VEHICULO USADO.	338,064.82
51118403	01 SALA DUBAY GRIS	30,172.41
51118404	01 CONJUNTO DE MESAS DE CENTRO NAPPOLES REFORZADA	13,706.90
56228405	01 MOTOBOMBA DE AYUDA TIPO CENTRIFUGA HORIZONTAL, MARCA AURORA, MODELO 3/4X1X7 DE 3.0 HP 1.00 3F 440	9,195.00
56228406	VENTILADOR	870.00
51918407	VENTILADOR	870.00
51518408	01 COMPUTADORA DE ESCRITORIO HP PRODESK 400 G 2.5 SFF (P5U83LT) PROCESADOR INTEL CORE I5, LECTOR DVD Y No.DE SERIE: MXL54923JF	11,935.00
51518409	01 MONITOR HP 18.5" V193B LED 1366X786 (L4S23AA) No.DE SERIE: 3CQ5400MF6	1,816.00
51518410	01 COMPUTADORA DE ESCRITORIO HP PRODESK 400 G 2.5 SFF (P5U83LT) PROCESADOR INTEL CORE I5, LECTOR DVD Y No.DE SERIE: MXL54923KM	11,935.00
51518411	01 MONITOR HP 18.5" V193B LED 1366X786 (L4S23AA) No.DE SERIE: 3CQ5400MCL	1,816.00
51518412	01 COMPUTADORA DE ESCRITORIO HP PRODESK 400 G 2.5 SFF (P5U83LT) PROCESADOR INTEL CORE I5, LECTOR DVD Y No.DE SERIE: MXL54923LQ	11,935.00
51518413	01 MONITOR HP 18.5" V193B LED 1366X786 (L4S23AA) No.DE SERIE: 3CQ5400MGR	1,816.00
54118414	01 CAMION DINA 552, CHASIS CORAZA MODELO 1992. MOTOR CUMMINS L-10 300 HP, CABINA USADA. COLOR BLANCO, MARCA INTERNATIONAL CON TANQUE PARA TRANSPORTACION DE AGUA CAPACIDAD DE 20 M3. VEHICULO USADO EN LAS CONDICIONES EN QUE SE ENCUENTRA, No.DE SERIE MOTOR: 34825683, No.SERIE CABINA: 1HTSCABM6WH498742	355,000.00
51518415	01 IMPRESORA LASER JET HP PRO M402DN No.SERIE: PHBQG25208	5,000.00
51518416	01 IMPRESORA LASER JET HP PRO M402DN No.SERIE: PHBQG26194	5,000.00

56218417	01 BOMBA SUMERGIBLE P/AGUAS NEGRAS 2", BOMBA SUMERGIBLE O DE ACHIQUE HIDAULICA PARA SERVICIO PESADO No.SERIE. 081915080	52,460.56
56718418	01 MARTILLO HIDRAULICO ROMPEDOR CON ANTIVIBRACION No.DE SERIE: 032116099	63,280.00
51118419	01 SILLA AJUSTE TIPO CAJERO TAPIZADO EN COLOR NEGRO, MARCA ALBAR	1,581.75
51118420	01 SILLA A-145 TIPO CAJERO TAPIZADO EN COLOR NEGRO, MARCA ALBAR	1,581.75
51118421	01 SILLA A-145 TIPO CAJERO TAPIZADO EN COLOR NEGRO, MARCA ALBAR	1,581.75
56218423	SUMINISTRO 01 ELECTROBOMBA SUMERGIBLE MARCA SBP MODELO 6J/MLC/12+MSR06050 DE 50 HP EN 460 VOL PARA UN GASTO DE 10 LPS Y CDT DE 220 MTS. DE CDT DE 210 MTS.DE CDT CON CUERPO DE TAZONES EN HIERRO GRIS ASTM A48CL30, IMPULSORES EN BRONCE, EFICIENCIA MINIMA DEL CUERPO DE TAZONES DEL 70% NUM. DE MOTOR (FM37KW 60167)	153,478.00
51518424	01 IMPRESORA TERMICA POS EPSON TM T2011 (C31CD52062) , ALAMBRICO, COLOR: GRIS, TERMICA DIRECTA VELOCIDAD DE IMPRESIÓN: 200 MM/SEG TIEMPO MEDIO No.SERIE: TC6Y138714	3,339.39
51118425	ESCRITORIO RECTO LAMINADO PLASTICO Y METAL	14,468.00
51118426	ESCRITORIO RECTO LAMINADO PLASTICO Y METAL	14,468.00
51118427	ESCRITORIO RECTO LAMINADO PLASTICO Y METAL	14,468.00
51118428	ESCRITORIO RECTO LAMINADO PLASTICO Y METAL	14,468.00
51118429	SILLA SECRETARIAL	3,480.00
51118430	SILLON DE VISITA	1,204.00
51118431	SILLA PARA CAJERO	3,287.76
51118432	SILLA PARA CAJERO	3,287.76
51118433	SILLA PARA CAJERO	3,287.76
51118434	CREDENZA CON ENTREPAÑO Y PUERTAS ABATIBLES LAMINADO PLASTICO Y METAL	9,384.00
51118435	ESCRITORIO RECTO LAMINADO PLASTICO Y METAL	14,468.00
51118436	ESCRITORIO RECTO LAMINADO PLASTICO Y METAL	14,468.00
51118437	MESA DE TRABAJO	2,732.04
51118438	MESA DE JUNTAS CIRCULAR	8,870.00
51118439	MODULO EJECUTIVO	20,618.00
51118440	SILLA SECRETARIAL	3,480.00
51118441	SILLA SECRETARIAL	3,480.00
51118442	SILLON DE VISITA	1,890.00
51118443	SILLON DE VISITA	1,890.00
51118444	SILLON DE VISITA	1,890.00
51118445	SILLON DE VISITA	1,890.00
51118446	SILLON DE VISITA	1,890.00
51118447	SILLON DE VISITA	1,890.00
51118448	SILLON EJECUTIVO	7,076.00
51118449	CREDENZA CON 1 ENTREPAÑO Y PUERTAS ABATIBLES	9,384.00
51118450	MODULO DERECHO EN L	20,618.00
51118451	SILLA SECRETARIA	3,480.00
51118452	SILLA SECRETARIA	3,480.00
51118453	SILLA SECRETARIA	3,480.00
51118454	SILLON DE VISITA	1,890.00
51118455	SILLON DE VISITA	1,890.00
51118456	SILLON EJECUTIVO	7,076.00
51118457	CREDENZA CON 1 ENTREPAÑO Y PUERTAS ABATIBLES	9,384.00
51118458	MODULO DERECHO EN L	20,618.00
51118459	SILLON DE VISITA	1,890.00
51118460	SILLON DE VISITA	1,890.00
51118461	SILLON EJECUTIVO	7,076.00
51118462	ESCRITORIO RECTO LAMINADO	14,468.00
56718463	01 SIERRA CIRCULAR CON IDSCO DE DIAMENTO PARA CORTE SECO 14" No.SERIE: 0609-16076	63,445.00
56718464	01 SIERRA CIRCULAR CON IDSCO DE DIAMENTO PARA CORTE SECO 14" No.SERIE: 0609-16087	63,445.00
56718465	01 SIERRA CIRCULAR CON IDSCO DE DIAMENTO PARA CORTE SECO 14" No.SERIE: 0609-10678	63,445.00
51518466	01 LAPTOP HP 250 G4 WIN10 PRO C13-5005U 4GB 1TB DVD-RW 15.6" No.DE SEIRE: CHD55198LK	10,929.17
51118467	ESCRITORIO RECTO LAMINADO	14,468.00
51118468	SILLA SECRETARIAL RESPALDO BAJO	3,480.00
51118469	SILLA SECRETARIAL RESPALDO BAJO	3,480.00
51118470	ESCRITORIO RECTO LAMINADO PLASTICO Y METAL	14,468.00
51118471	ESCRITORIO RECTO LAMINADO PLASTICO Y METAL	14,468.00
51118472	ESCRITORIO RECTO LAMINADO PLASTICO Y METAL	14,468.00
51118473	ESCRITORIO RECTO LAMINADO PLASTICO Y METAL	14,468.00
51118474	MODULO 2 USUARIOS	30,018.50
51118475	MODULO 2 USUARIOS	30,018.50
51118476	MODULO 2 USUARIOS	30,018.50

51118477	MODULO 2 USUARIOS	30,018.50
51118478	SILLA SECRETARIAL RESPALDO BAJO	3,480.00
51118479	SILLA SECRETARIAL RESPALDO BAJO	3,480.00
51118480	SILLA SECRETARIAL RESPALDO BAJO	3,480.00
51118481	SILLA SECRETARIAL RESPALDO BAJO	3,480.00
51118482	SILLA SECRETARIAL RESPALDO BAJO	3,480.00
51118483	SILLA SECRETARIAL RESPALDO BAJO	3,480.00
51118484	SILLA SECRETARIAL RESPALDO BAJO	3,480.00
51118485	SILLA SECRETARIAL RESPALDO BAJO	3,480.00
51118486	SILLON DE VISITAS	1,204.00
51118487	SILLON DE VISITAS	1,204.00
51118488	SILLON DE VISITAS	1,204.00
51118489	SILLON DE VISITAS	1,204.00
51118490	SILLON DE VISITAS	1,204.00
51118491	SILLON DE VISITAS	1,204.00
51118492	SILLON DE VISITAS	1,204.00
51118493	SILLON DE VISITAS	1,204.00
51118494	TANDEM DE VISITA	4,887.35
51118495	TANDEM DE VISITA	4,887.35
51118496	TANDEM DE VISITA	4,887.35
51118497	TANDEM DE VISITA	4,887.35
51118498	TANDEM DE VISITA	4,887.35
51118499	TANDEM DE VISITA	4,887.35
51118500	TANDEM DE VISITA	4,887.35
51118501	TANDEM DE VISITA	4,887.35
51118502	TANDEM DE VISITA	4,887.35
51118503	TANDEM DE VISITA	4,887.35
56218504	CUERPO TAZONES ITSA MOD. 9CH1-16 L.AGUA. PARA UN GASTO 35 LPS/185 MTS.DE CARGA IMPULSOR CERRADO MOD.9CHI-16 AGUA MARCA ITSA. TUBERIA DE 6" No.SERIE: 1978 6-H16	90,000.00
51558505	01 TELEFONO PANASONIC HIBRIDO MULTILINEA BLANCO MODELO KX-T7730X No.SERIE: 5HCTJ645090	2,405.57
51558506	01 TELEFONO PANASONIC HIBRIDO MULTILINEA BLANCO MODELO KX-T7730X No.SERIE: 5LATK724291	2,405.57
51558507	01 TELEFONO PANASONIC HIBRIDO MULTILINEA BLANCO MODELO KX-T7730X No.SERIE: 6AATK746411	2,405.57
51558508	01 TELEFONO PANASONIC HIBRIDO MULTILINEA BLANCO MODELO KX-T7730X No.SERIE: 6ABTK51200	2,405.57
51558509	01 TELEFONO PANASONIC UNILINEA ALTAVOZ LCD MOD. KX-TS108MEW, No.SERIE: 5HAKI068367	1,130.27
51558510	01 TELEFONO PANASONIC UNILINEA ALTAVOZ LCD MOD. KX-TS108MEW, No.SERIE: 5HAKI068368	1,130.27
51558511	01 TELEFONO PANASONIC UNILINEA ALTAVOZ LCD MOD. KX-TS108MEW, No.SERIE: 6CBKJ071107	1,130.27
51558512	01 TELEFONO PANASONIC UNILINEA ALTAVOZ LCD MOD. KX-TS108MEW, No.SERIE: 6CBKJ071117	1,130.27
51558513	01 CONMUTADOR PANASONIC HIBRIDO-ANALOGO MOD. KX-TES824MX No.SERIE: 5KATC053105	10,083.39
51518514	01 SCANNER HP 4500 FN1 (L2749A) CAMA PLANA OFICIO 30PPM USB RED, No.de SERIE: CNSCSA603Z	17,495.00
51518515	01 COMPUTADORA DE ESCRITORIO HP 400 G3 SFF MODELO T6K29LT. C13-6100 4GB 1TB DVD-RW No.SERIE: MXL627123Q	11,855.71
51518516	01 MONITOR HP PAVILION 22" 22XW J7Y67AA No.SERIE: 6CM53414L9	2,641.43
56218517	CUERPO TAZONES ITSA MOD. 9CH1-16 L.AGUA. PARA UN GASTO 35 LPS/220 MTS.DE CARGA IMPULSOR CERRADO MOD.9CHI-16 AGUA MARCA ITSA. TUBERIA DE 8" No.SERIE: 1978 7-H16	100,000.00
56218518	CUERPO DE TAZONES	110,000.00
56218519	CUERPO TAZONES ITSA MOD. 11C1-11P L. AGUA. PAR UN GASTO 70/210 MTS DE CARGA IMPULSOR CERRADO MODELO 11C1-12P L.AGUA MARCA ITSA No.SERIE: 1976 8-C16	118,000.00
51518520	01 COMPUTADORA DE ESCRITORIO HP 400 G3 SFF, MODELO T6K29LT C13-6100 4GB, 1TB DVD-RW No.SERIE: MXL6181RW1	11,855.71
51518521	01 MONITOR HP 18.5" V193B LED 1366X786 No.SERIE: 3CQ5271MX8	2,641.43
51518522	01 COMPUTADORA DE ESCRITORIO HP 400 G3 SFF, MODELO T6K29LT C13-6100 4GB, 1TB DVD-RW No.SERIE: MXL6181RWC	11,855.71
51518523	01 MONITOR HP 18.5" V193B LED 1366X786 No.SERIE: 3CQ5271MXP	2,641.43
51518524	01 IMPRESORA TERMICA POS EPSON TM-T2011 (C31CD52062), ALAMBRICO, CANTIDAD DE PUERTOS USB 2.0: 1 TERMICA DIGITAL VELOCIDAD DE IMPRESIÓN: 200 mm/seg. TIEMPO MEDIO ENTRE FALLOS: 360000h No.SERIE: TCGY161271	3,339.39

51518525	01 IMPRESORA TERMICA POS EPSON TM-Y2011 (C31CD52062) , ALAMBRICO, CANTIDAD DE PUERTOS USB 2.0: 1 TERMICA DIGITAL VELOCIDAD DE IMPRESIÓN: 200 mm/seg. TIEMPO MEDIO ENTRE FALLOS: 360000h No.SERIE: TC6Y161284	3,339.39
51918526	VENTILADOR	870.00
51918527	VENTILADOR	870.00
51918528	VENTILADOR	870.00
51918529	VENTILADOR	870.00
51918530	VENTILADOR	870.00
51518531	01 COMPUTADORA HP AIO 600 G2 (P5WA42LT) DE 21.5" PROCESADOR INTEL I5 8 GB. 1TB CORE I5, C/MONITOR LCD 18.5, LECTOR DVD. No.SERIE: MXL61223KH	22,204.00
51518532	01 COMPUTADORA DE ESCRITORIO HP 280 G1 ST CI3-417D 4GB 500 GB. No.SERIE 3CR4806G2	11,855.71
51518533	01 MONITOR HP 18.5" V193B LED 1366X786 No.SERIE: 3CQ5271MXT	2,641.43
54918534	01 MOTOCICLETA YAMAHA, MODELO 2016 MOTOR 125 cc, YB125, COLOR: BLANCO, No.SERIE: LBPKE097XG0500272, No.MOTOR: JYM154FMI16012612	22,844.82
54918535	01 MOTOCICLETA YAMAHA, MODELO 2016 MOTOR 125 cc, YB125, COLOR: BLANCO, No.SERIE: LBPKE0979G0500201, No.MOTOR: JYM154FMI16012548	22,844.82
56618536	01 NO BREAK TRIPP-LITE OMNI1500LCDT, 1500 VA, 810W, 8H, NEGRO No.SERIE: 2627DVLDM87B500738	4,147.63
51918537	VENTILADOR	
51118538	01 SILLA SECRETARIAL	1,187.50
51918539	01 FRIGOBAR G.E. MODELO TAO4Y07 DE ACERO INOXIDABLE	4,532.00
54918540	01 MOTOCICLETA YAMAHA, MODELO 2016 MOTOR 125 cc, YB125, COLOR: BLANCO, No.SERIE: LBPKE0977G0500164, No.MOTOR: JYM154FMI16012502	22,844.82
56218541	CUERPO DE TAZONES MARCA "ITSA" MODELO 9C2M-20 DE 20 PASOS TIPO CERRADO CON CHUMACERAS DE HULE ENCASQUILLADO, PARA UN GASTO DE 20 LPS, CDT 210 MTS., ETM 213.4 MTS., CONSUMIENDO 71 HP. EFECTIVOS, EN TAZON A 1760 RPM, CON SALIDA PARA COLUMNA LUBRICADA POR AGUA DE 1-1/2" X 6" CON JUEGO AXIAL MINIMO DE 1-1/8", No.SERIE: JT-19871-K16	81,000.00
56218542	CUERPO DE TAZONES MARCA "ITSA" MODELO 9C2M-20 DE 20 PASOS TIPO CERRADO CON CHUMACERAS DE HULE ENCASQUILLADO, PARA UN GASTO DE 20 LPS, CDT 210 MTS., ETM 213.4 MTS., CONSUMIENDO 71 HP. EFECTIVOS, EN TAZON A 1760 RPM, CON FLECHA DE ACERO ONOXIDABLE DE 1-15/16" Y SALIDA PARA COLUMNA LUBRICADA POR AGUA DE 1-15/16" X 10" ROSCA EXTERIOR EN SUCCION Y DESCARGA SIN COPLER, CON No.SERIE: JT-19867-J16	101,331.00
51918543	VENTILADOR	870.00
51918544	VENTILADOR	870.00
51918545	VENTILADOR	870.00
51918547	VENTILADOR	870.00
51918548	VENTILADOR	870.00
51918549	VENTILADOR	870.00
51918550	VENTILADOR	870.00
51918551	VENTILADOR	870.00
51918552	VENTILADOR	870.00
51918553	VENTILADOR	870.00
56718554	01 MOTOBOMBA MOD.AV4,5 GPM 1.0 HP 440 VOLTS, 200 FT, C.D.T. 3 FASES, TIPO TURBINA HORIZONTAL	10,500.00
56218555	01 SEPARADOR DE ARENA TIPO CENTRIFUGO DE 35 A 70 L/S	30,000.00
51518556	01 COMPUTADORA HP AIO 600 G2 (P5W42LT) 21.5" INTEL I5 8GB 1TB No.SERIE: MXL6370YKK	22,415.47
51518557	01 COMPUTADORA HP AIO 600 G2 (P5W42LT) 21.5" INTEL I5 8GB 1TB No.SERIE: MXL6370YNM	22,415.47
56308558	HIDROLAVADORA A GASOLINA DE 6.5 HP 2500 PSI MARCA MIKELS	11,200.00
56308559	HIDROLAVADORA A GASOLINA DE 6.5 HP 2500 PSI MARCA MIKELS	11,200.00
56918560	01 TINACO DE 5,000 LTS REFORZADO 40%, VALVULA BOLA BANJO POLIPROPILENO ROTOPLAS 2" V200 580042, CON CONEXIÓN BANJO ROSCADA 2" VITON	14,394.42
56918561	01 TINACO DE 5,000 LTS REFORZADO 40%, VALVULA BOLA BANJO POLIPROPILENO ROTOPLAS 2" V200 580042, CON CONEXIÓN BANJO ROSCADA 2" VITON	14,394.42
56218562	01 SUMINISTRO ELECTROBOMBA SUMERGIBLE MARCA SBP GRUDFOS MODELO 6JMLC/12 + MGR50HP DE 50 HP EN 460 VOL. PARA UN GASTO DE 10 LPS Y CDT 220 MTS. NO.DE SERIE: P216500001	154,372.00
56218563	01 SUMINISTRO ELECTROBOMBA SUMERGIBLE MARCA SBP GRUDFOS MODELO 6JMLC/12 + MGR50HP DE 50 HP EN 460 VOL. PARA UN GASTO DE 10 LPS Y CDT 220 MTS. NO.DE SERIE: P216500004	154,372.00
56218564	01 SUMINISTRO ELECTROBOMBA SUMERGIBLE MARCA SBP GRUDFOS MODELO 6JMH/12 + MSG075 DE 75 HP EN 460 VOL. PARA UN GASTO DE 12 LPS Y CDT 275 MTS. No.DE SERIE: P215360001	199,846.00

56218565	01 SUMINISTRO ELECTROBOMBA SUMERGIBLE MARCA SBP GRUDFOS MODELO 6JMH/12 + MSG075 DE 75 HP EN 460 VOL. PARA UN GASTO DE 12 LPS Y CDT 275 MTS. No.DE SERIE: P216500001	199,846.00
56218566	1 SUMINISTRO ELECTROBOMBA SUMERGIBLE MARCA SBP GRUDFOS MODELO 7JMLC/9+MSG125 HP DE 125 HP EN 460 VOL PARA UN GASTO DE 18 LPS Y CDT DE 270 MTS. No.DE SERIE: P2165110003	276,734.00
51518567	COMPUTADORA HP AIO 600 G2 (P5W42LT) 21.5", PROCESADOR INTEL CORE I5 DE 8GB 1TB, C/MONITOR LCD 18.5, LECTOR DVD, No.SERIE: MXL6422V7P	22,415.47
51518568	01 COMPUTADORA DE ESCRITORIO HP 280 G1 ST CI3-4170 4GB, 500 GB. No.SERIE: 3CR55301KX, CON MOUSE Y TECLADO	11,855.71
51518569	01 MONITOR HP 18.5" V193B LED 1366X786, No. SERIE: 3CQ5271MYQ	2,641.43
51518570	01 COMPUTADORA DE ESCRITORIO HP 280 G1 ST CI3-4170 4GB, 500 GB. No.SERIE: 3CR55301ZR, CON MOUSE Y TECLADO	11,855.71
51518571	01 MONITOR HP 18.5" V193B LED 1366X786, No. SERIE: 3CR55301KK	2,641.43
51518572	01 COMPUTADORA DE ESCRITORIO HP PRODESK 400 G3 CI5-6500, 4GB 500 GB, WINDOWS 10/7 PRO, PROCESADOR INTEL CORE I5, LECTOR DVD, No.SERIE: MXL63311YX	13,631.43
51518573	01 MONITOR HP 18.5" V193B LED 1366X786, No.SERIE: 3CQ5271MY9	1,880.00
51518574	01 COMPUTADORA DE ESCRITORIO HP PRODESK 400 G3 CI5-6500, 4GB 500 GB, WINDOWS 10/7 PRO, PROCESADOR INTEL CORE I5, LECTOR DVD, No.SERIE: MXL633123X	13,631.43
51518575	01 MONITOR HP 18.5" V193B LED 1366X786, No.SERIE: 3CQ5271MYM	1,880.00
51118576	01 RELOJ CHECADOR X-629 CON USB HUELLA DIGITAL MARCA ZK SOFTWARE NUMERO DE SERIE: OMX6060056061400425	6,400.00
51118577	01 RELOJ CHECADOR X-629 CON USB HUELLA DIGITAL MARCA ZK SOFTWARE NUMERO DE SERIE: OMX6060056061400460	6,400.00
51118578	01 RELOJ CHECADOR X-629 CON USB HUELLA DIGITAL MARCA ZK SOFTWARE NUMERO DE SERIE: OMX6060056061400390	6,400.00
51118579	01 RELOJ CHECADOR X-629 CON USB HUELLA DIGITAL MARCA ZK SOFTWARE NUMERO DE SERIE: OMX6060056061400461	6,400.00
51118580	01 RELOJ CHECADOR X-629 CON USB HUELLA DIGITAL MARCA ZK SOFTWARE NUMERO DE SERIE: OMX6060056061400462	6,400.00
51118581	01 RELOJ CHECADOR X-629 CON USB HUELLA DIGITAL MARCA ZK SOFTWARE NUMERO DE SERIE: OMX6060056061400379	6,400.00
51518582	01 COMPUTADORA DE ESCRITORIO HP PRODESK 400 G3 CI5-6500, 04 GB 500 GB No.SERIE: 3CQ545110N CON MOUSE Y TECLADO	15,511.43
51518583	01 MONITOR HP V193B No.SERIE: 3CQ545110N	-
51518584	01 COMPUTADORA PORTATIL HP 14" 14-AM012LA I5-6200U 4GB 1TB W10H No.SERIE: 5CG6202GWR	12,967.14
56618585	BANCO DE CAPACITORES FIJO DE 30 KVAR, 480V, 3 FASES, 60HZ. CON INTERRUPTOR TERMOMAGNETICO INCLUIDO. ALOJADO EN GABINETE NEMA 1, LAS CELDAS CAPACITIVAS CON RESISTENCIA DE DESCARGA Y CON PROTECCION ANTE CONDICIONES ANORMALES DE OPERACION	7,752.00
56618586	BANCO DE CAPACITORES FIJO DE 30 KVAR, 480V, 3 FASES, 60HZ. CON INTERRUPTOR TERMOMAGNETICO INCLUIDO. ALOJADO EN GABINETE NEMA 1, LAS CELDAS CAPACITIVAS CON RESISTENCIA DE DESCARGA Y CON PROTECCION ANTE CONDICIONES ANORMALES DE OPERACION	7,752.00
56618587	BANCO DE CAPACITORES FIJO DE 30 KVAR, 480V, 3 FASES, 60HZ. CON INTERRUPTOR TERMOMAGNETICO INCLUIDO. ALOJADO EN GABINETE NEMA 1, LAS CELDAS CAPACITIVAS CON RESISTENCIA DE DESCARGA Y CON PROTECCION ANTE CONDICIONES ANORMALES DE OPERACION	11,470.00
56618588	BANCO DE CAPACITORES FIJO DE 30 KVAR, 480V, 3 FASES, 60HZ. CON INTERRUPTOR TERMOMAGNETICO INCLUIDO. ALOJADO EN GABINETE NEMA 1, LAS CELDAS CAPACITIVAS CON RESISTENCIA DE DESCARGA Y CON PROTECCION ANTE CONDICIONES ANORMALES DE OPERACION	11,470.00
56618589	BANCO DE CAPACITORES FIJO DE 30 KVAR, 480V, 3 FASES, 60HZ. CON INTERRUPTOR TERMOMAGNETICO INCLUIDO. ALOJADO EN GABINETE NEMA 1, LAS CELDAS CAPACITIVAS CON RESISTENCIA DE DESCARGA Y CON PROTECCION ANTE CONDICIONES ANORMALES DE OPERACION	11,470.00
56218590	01 EQUIPO CLORADOR DE GAS CONTRATO AGUA LIMPIA 2016, APORTACION MUNICIPAL No.SERIE: CI-183 CL-184	52,577.00
56218591	01 EQUIPO CLORADOR DE GAS CONTRATO AGUA LIMPIA 2016, APORTACION MUNICIPAL No.SERIE: CI-183 CL-188	52,577.00
56218592	01 EQUIPO CLORADOR DE GAS CONTRATO AGUA LIMPIA 2016, APORTACION FEDERAL No.SERIE: CI-183 CL-184	52,577.00
56218593	01 EQUIPO CLORADOR DE GAS CONTRATO AGUA LIMPIA 2016, APORTACION FEDERAL No.SERIE: CI-183 CL-184	52,577.00
51118594	01 ARCHIVERO 4 GAVETAS METALICO T/CARTA COL.ALMENDRA, CALIBRE 24, MARCA LA PIEDAD.	4,432.80
51118595	01 ARCHIVERO 4 GAVETAS METALICO T/CARTA COL.ALMENDRA, CALIBRE 24, MARCA LA PIEDAD.	4,432.80

51518596	01 IMPRESORA LASER XEROX PHASER 5550 DN DE BLANCO Y NEGRO, CONECTIVIDAD DE RED OPCIONAL EN EL MODELO B, DE SERIE KPA028087G, TAMAÑO MAXIMO DE PAPEL: CARTA (11X17 PULG./279 X 432 MM) MEMORIA ESTANDAR DE 128 MB, CON UN MAXIMO OPCIONAL DE 512 MB.	64,500.00
51217213	GABINETE UNIVERSAL CALIBRE .22 4 ENTREPAÑOS FUJOS UNIVERSAL	2,818.40
51217214	GABINETE UNIVERSAL CALIBRE .22 4 ENTREPAÑOS FUJOS UNIVERSAL	2,818.40
51217215	GABINETE UNIVERSAL CALIBRE .22 4 ENTREPAÑOS FUJOS UNIVERSAL	2,818.40
51217949	1 ALACENA PARA CAFÉ CON 05 PUERTAS No.SERIE: 7501210121705 MOD:2170 COLOR CHOCOLATE, MARCA RAMPE	5,668.20
51217950	1 HORNO DE MICRO HONDAS DE 1.4 PIES CUBICOS No.SERIE: 403TAGH0J775 MODELO: MS1443SAN/00, COLOR: PLATA, MARCA: LG	1,690.00
56215053	EQ.DETENCION DE FUGAS	573,458.74
56215059	SIST.DE RADIO CORELADOR DE FUGAS PERMANENTE P/REDES C/20 UNIDADES DE REGISTRO DE SONIDO CON SENSOR INTEGRADO.	164,220.00
51518076	1 MONITOR HP 18.5" LV1911, RESOLUCION DE LA PANTALLA 1366 X 768 PÍXELES, PANTALLA LED No.SERIE: 6CM4292B49	-
51518077	1 COMPUTADORA HP PRODESK 600 E3T61LT, CPU: MXL436209G, PROCESADOR INTEL CORE I3-4330 3.5 GHZ, MEMORIA INTERNA 4 GB, WINDOWS 8 PRO 64-BIT, INTEL Q85	11,836.36
56218078	1 BOMBA MARCA AURORA MODELO AV-4 DE 1.0 HP No.SERIE: C-5280	8,000.00
51118079	01 ARCHIVERO 04 GAVETAS METALICO T/CARTA	5,200.00
51518080	1 COMPUTADORA HP PRODESK 600 E3T61LT, CPU: MXL43520CJ, PROCESADOR INTEL CORE I3-4330 3.5 GHZ, MEMORIA INTERNA 4 GB, WINDOWS 8 PRO 64-BIT, INTEL Q85	11,836.36
51518081	1 MONITOR HP 18.5" LV1911, RESOLUCION DE LA PANTALLA 1366 X 768 PÍXELES, PANTALLA LED No.SERIE: 6CM4292BTC	-
51118082	01 SILLON EJECUTIVO C/DESCANSA BRAZOS, RECLINABLEGIRATORIO	3,450.00
54118084	1 AUTOMOVIL JEEP PATRIOT LATITUDE 2.4 FWD ATX MODELO 2015 COLOR GRANITO 05 PASAJEROS No.SERIE: 1C4AIPAB8FD305404	254,959.40
56518085	1 EQUIPO DE RADIO COMUNICACIÓN, PORTATIL MARCA MOTOROLA, MOD. EP-450S, BANDA UHF DE 4 WATTS DE POTENCIA, 64 CANALES, DISPLAY, ANTENA CORTA, BATERIA, CLIP, ANTENA, CARGADOR Y ELIMINADOR	6,122.50
51118086	1 SILLON EJECUTIVO ALTO DE POLIURETANO CON BRAZOS COLOR NEGRO	3,450.00
51118087	1 JUEGO MODULAR ESCRITORIO EN HERRADURA, INCLUYE PEDESTAL, GABINETE, CREDENZA DE SOB, MODELO AUREAN, COLOR PINO, MARCA: PM STEELE	9,705.00
51118088	1 ARCHIVERO HORIZONTAL, MODELO: AUREAN, COLOR: PINO, TAMANO: 0.90 X 0.50 S 1.04 M, MARCA: PM STEELE	6,936.68
51118089	1 SILLA DE VISITA COLOR NEGRO, MARCA: PM STEELE	1,614.60
51118090	1 SILLA DE VISITA COLOR NEGRO, MARCA: PM STEELE	1,614.60
51118091	1 SILLA EJECUTIVA, COLOR:NEGRO, MARCA: PM STEELE	3,526.90
51118092	1 LIBRERO VERTICAL 03 ENTREPAÑOS DE 0.90 X 0.30 X 1.80, COLOR: PINO, MARCA: PM STEELE	3,823.31
51118093	1 JUEGO MODULO ESCRITORIO EN HERRADURA, MODELO AUREAN, COLOR PINO, MARCA: PM STEELE	8,685.93
51118094	1 SILLA DE VISITA COLOR NEGRO, MARCA: PM STEELE	1,614.60
51118095	1 SILLA EJECUTIVA, COLOR:NEGRO, MARCA: PM STEELE	3,526.90
51118096	1 JUEGO MODULAR ESCRITORIO EN HERRADURA, MODELO AUREAN, COLOR PINO, MARCA: PM STEELE	8,685.93
51118097	1 SILLA EJECUTIVA, COLOR:NEGRO, MARCA: PM STEELE	3,526.90
51118098	1 SILLA DE VISITA COLOR NEGRO, MARCA: PM STEELE	1,614.50
51118099	1 JUEGO MODULAR ESCRITORIO, COLOR: PINO, MARCA: PM STEELE	14,057.00
51118100	1 SILLA SECRETARIAL, COLOR: NEGRO, MARCA: PM STEELE	1,755.00
51118101	1 SILLA DE VISITA COLOR NEGRO, MARCA: PM STEELE	1,614.60
51518102	RM.51466, OC.18773. 01 IMPRESORA LASER A COLOR, MODELO CP1025NW, COLOR BLANCO, No.SERIE: CND2D20629	3,100.00
51518103	RM.51466, OC.18773. 01 COMPUTADORA DE ESCRITORIO HP AIO 800 G1 W8.1/7 PRO G5-4590S 8GB. 1 TB 3-3-3 PANTALLA TOUCH, No.SERIE: MXL5072235, COLOR NEGRO	22,400.00
51518104	RM.51465, OC.18780 01 COMPUTADORA DE ESCRITORIO PRODESK 400 SFF No.SERIE: MXL4510SDP , 1 MONITOR HP 18.5" SIN CAMARA, COLOR NEGRO, MODELO LV1911 No.serie 6CM4421PRT	12,917.14
51518105	01 MONITOR HP 18.5" SIN CAMARA, COLOR: NEGRO, MODELO LV1911 No.SERIE: 6CM4421PRT	-
54118106	CAMIONETA TIPO SILVERADO 3500 MARCA CHEVROLET NIV: 3GB3C9CGXFG500385 STD. COLOR: BLANCO, MOTOR: CFG500385, MODELO 2015 TIPO CC36003	348,189.66
51118107	1 SILLON EJECUTIVO CON DESCANSABRAZOS, RECLINABLE, GIRATORIO	3,187.93
51118108	1 MESA DE JUNTAS REDONDA DE 120 X 75 CM	1,894.83
51518109	RM 00051535 OC. 18819 COMPUTADORA PROCESADOR INTEL CORE I3, 2 GB RAM, DD 500 GB, LECTOR DVD, TECLADO, MOUSE OPTICO No.SERIE: MXL5061512 COLOR NEGRO, 1 MONITOR HP 18.5", COLOR NEGRO, MODELO LV1911 , No, SERIE 6CM4471DP0	12,481.08
51518110	01 MONITOR HP 18.5", COLOR: NEGRO, MODELO LV1911 No.SERIE: 6CM4471DP0	-

54118111	RM.51507, OC.18771 01 CAMIONETA NISSAN NP300 CHASIS T/M DH VER ESP. MODELO 2015, COLOR BLANCO, No.SERIE: 3N6DD25X1FK-066613, MOTOR: KA24832200A	156,810.34
54118112	RM.51507, OC.18771 01 CAMIONETA NISSAN NP300 CHASIS T/M DH VER ESP. MODELO 2015, COLOR BLANCO, No.SERIE: 3N6DD25XFK-063113, MOTOR: KA24828886A	156,810.34
54118113	RM.51508, OC.18740 01 CAMIONETA NISSAN NP300 CHASIS T/M DH VER ESP. MODELO 2015, COLOR BLANCO, No.SERIE: 3N6DD25X3FK-066936, MOTOR: KA24832248A	156,810.34
54118114	RM.51508, OC.18740 01 CAMIONETA NISSAN NP300 CHASIS T/M DH VER ESP. MODELO 2015, COLOR BLANCO, No.SERIE: 3N6DD25X6FK-064842, MOTOR: KA24830227A	156,810.34
56218115	01 ELECTROBOMBA SUMERGIBLE MARCA 58P MOD.9JMBLC/4+MSR10150 DE 150 HP EN 440 VOL.PARA UN GASTO DE 40 LPS Y CDT DE 180 MT5 EN 10 PULG.DE DIAMETRO. ALAMBRE ALTA TEMPERATURA.	229,808.00
51118116	01 ESCRITORIO ACABADO EN MELAMINA 120 X 75 CM. 02 CAJONES	4,200.00
52118118	01 PANTALLA 42" LED FULL HD 3 HDMI 1 USB DAEWWO No.SERIE: UT409E01571134 CAMBIO NUMERO DE No.SERIE: RD14XL26010968 ANTERIOR.	4,310.36
52118119	01 PANTALLA 42" LED FULL HD 3 HDMI 1 USB DAEWWO No.SERIE: RD14XL26011069	4,310.36
52118120	01 PANTALLA 42" LED FULL HD 3 HDMI 1 USB DAEWWO No.SERIE: RD14XL26010920	4,310.36
51118121	ARCHIVERO LATERAL 0.90 X 0.50 X 1.04 MC/RODAJA COLOR NEGRO GRAFITO	6,734.65
51118122	ARCHIVERO LATERAL 0.90 X 0.50 X 1.04 MC/RODAJA COLOR NEGRO GRAFITO	6,734.65
51118123	ARCHIVERO LATERAL 0.90 X 0.50 X 1.04 MC/RODAJA COLOR NEGRO GRAFITO	6,734.65
51118124	ARCHIVERO LATERAL 0.90 X 0.50 X 1.04 MC/RODAJA COLOR NEGRO GRAFITO	6,734.65
51118125	ARCHIVERO LATERAL 0.90 X 0.50 X 1.04 MC/RODAJA COLOR NEGRO GRAFITO	6,734.65
51118126	ARCHIVERO LATERAL 0.90 X 0.50 X 1.04 MC/RODAJA COLOR NEGRO GRAFITO	6,734.65
51118127	JUEGO/MODULO SIMILAR MODELO AUREAN COORDINADOR ESCRITORIO EN HERRADURA	7,878.63
51118128	JUEGO/MODULO SIMILAR MODELO AUREAN COORDINADOR ESCRITORIO EN HERRADURA	7,878.63
51118129	JUEGO/MODULO SIMILAR MODELO AUREAN COORDINADOR ESCRITORIO EN HERRADURA	7,878.64
51118130	CONJUNTO EJECUTIVO	
51118131	SILLA DE VISITA	
51118132	SILLA DE VISITA	23,629.90
51118133	SILLA EJECUTIVA	
51118134	01 SILLON EJECUTIVO C/DESCANSABRAZOS, RECLINABLE, GIRATORIO Y PISTON	3,400.00
51118135	01 SILLON EJECUTIVO C/DESCANSABRAZOS, RECLINABLE, GIRATORIO Y PISTON	3,400.00
51118136	01 SILLON EJECUTIVO C/DESCANSABRAZOS, RECLINABLE, GIRATORIO Y PISTON	3,400.00
51518137	01 COMPUTADORA PORTATIL HP PAVILIO No.SERIE: 5CD43100HV	14,655.00
52308138	01 CAMARA DIGITAL CANON POWERSHOT ELPH 160 No.SERIE: 032060001537, ZOOM OPTICO 8X, VIDEO HD, PANTALLA LCD DE 2.7, SENSOSR CCD, COLOR NEGRO	2,739.00
51518139	01 IMPRESORA EPSON TERMICA TM-T20 II USB No.SERIE: TC6F106639 MODELO. M267A	3,070.00
54118140	01 EQUIPO PESADO CAMION HIDRONEUMATICO DE ALTA PRESION Y SUCCION MARCA CHASIS: STELING TRUCK CORPORATION, AÑO DEL CHASIS: 2001, SERIE: 2FZHA0AK11AB51683, EQUIPO MARCA: VAC CON, No.SERIE: 05002439 MODELO: V312LHA, MOTOR PRIMARIO MARCA: CATERPILLAR MODELO 3126; MOTOR SECUNDARIO MARCA: CUMMINS ENGINE, COMPANY INC No.SERIE: 5970986, MODELO B.39-P, BOMBA AGUA ALTA PRESION MARCA: FMC CORPORATION, No.SERIE: 04289986 MOD.L16155C.	2,000,000.00
51518141	01 PLOTTER HP DESIGN JET T1300PS-44" (CQ893A) No.SERIE: CN4AV6M019	55,730.76
51118142	1 SILLA FIJA	2,155.17
51118143	1 SILLA FIJA	2,155.17
51118144	01 SILLA SECRETARIAL NEUMATICA BASE ESTRELLA 5	499.00
51118145	01 SILLA SECRETARIAL NEUMATICA BASE ESTRELLA 5	499.00
54118146	01 CAMIONETA NUEVA NACIONAL RAM 4000, MARCA DODGE MODELO 2015, MODELO DX4L64-25A COLOR BLANCO BRILLANTE, No.DE SERIE: 3C7WRAKT2FTFG657032	382,900.00
56218147	01 ACTUADOR ELECTRICO 1/4 DE VUELTA, MARCA BRAY, SERIE 70, VELOCIDAD 30 SEGUNDOS, UNIDAD BASICA 220 VAC, No.DE PARTE: 70-0501-113a4-536	60,500.00
56218148	01 CAMISA PARA UN ADEME DE 12" DE DIAMETRO CON DESCARGA A 6" DE DIAMETRO , PARA EL POZO HOGARES FERROCARRILEROS III	10,950.00
56218149	01 UNIDAD DE POTENCIA HIDRAULICO UNIDAD DE PODER HIDRAULICA MARCA STANLEY, SEMINUEVA, MODELO GT18B02, EQUIPADA PARA MOTOR A GASOLINA DE 18 HP, DE POTENCIA BICILINDRICO MARCA BRIGGS & STRATON MODELO VANGUARD, CON 86 HRS,DE TRABAJO, MAQUINA SIN RUEDAS INCLUYE MANGUERAS Y CONECTORES.	110,000.00
54118150	01 CAMION USADO PARA DESAZOLVE Y LIMPIEZA DE ALCANTARILLADO PUBLICO, CHASIS MARCA: STERUNG, No.SERIE: 2fzhazas32af86291, MODELO: L9500, AÑO: 2002, EQUIPO MARCA: VACCON, MODELO: V312LHAE, No.SERIE: 05012768	2,300,000.00
54118151	01 VEHICULO NUEVO MARCA: NISSAN, COLOR: BLANCO, NP300 CH.CAB T/M DH VERSION ESPECIAL, No.MOTOR: KA24832265A, No.SERIE: 3N6DD25Z1FX-066952, AÑO:2015	161,034.48
54118152	01 VEHICULO NUEVO MARCA: NISSAN, COLOR: BLANCO, NP300 CH.CAB T/M DH VERSION ESPECIAL, No.MOTOR: KA24830784A, No.SERIE: 3N6DD25X5FK-065349, AÑO:2015	161,034.48

56518153	01 EQUIPO DE COMUNICACIÓN PORTATIL MARCA MOTOROLA MODELO EP-350, 16 CANALES, 05 WATTS, EN BANDA VHF, INCLUYE BATERIA, CARGADOR DE ESCRITORIO, ANTENA, CLIP, MANUAL, No.SERIE: 1335RM4586, EP-350	4,137.93
56218154	01 SUMINISTRO E INSTALACION DE CLORADOR DE GAS CLORO CON CAMBIO AUTOMATICO DOS REGULADORES CON ROTAMETRO INCLUIDO DE 25 LBS AL DIA, CONTRATO: INTERAPAS-015-14/LIR, SUSTITUYE A EQUIPO ROBADO EN POZO CORONEL ESPINOZA	72,865.00
56218155	01 BOMBA SUMERGIBLE PARA LODOS, MARCA BARNES, MODELO: 2SE51, DESCARGA 2", PASO DE SOLIDOS 2", DE 0.5 HP, 115 VOLTS, 1750 RPM, 60HZ. (BOMBA DE ACHIQUE PARA DESAGUE EN REPARACION DE FUGAS DE RES, BOMBAS P/LODOS PARA REDES EN ZONA PONIENTE, ORIENTE, ORIENTE SUR Y SUR)	6,230.00
56218156	01 BOMBA SUMERGIBLE PARA LODOS, MARCA BARNES, MODELO: 2SE51, DESCARGA 2", PASO DE SOLIDOS 2", DE 0.5 HP, 115 VOLTS, 1750 RPM, 60HZ. (BOMBA DE ACHIQUE PARA DESAGUE EN REPARACION DE FUGAS DE RES, BOMBAS P/LODOS PARA REDES EN ZONA PONIENTE, ORIENTE, ORIENTE SUR Y SUR)	6,230.00
56218157	01 BOMBA SUMERGIBLE PARA LODOS, MARCA BARNES, MODELO: 2SE51, DESCARGA 2", PASO DE SOLIDOS 2", DE 0.5 HP, 115 VOLTS, 1750 RPM, 60HZ. (BOMBA DE ACHIQUE PARA DESAGUE EN REPARACION DE FUGAS DE RES, BOMBAS P/LODOS PARA REDES EN ZONA PONIENTE, ORIENTE, ORIENTE SUR Y SUR)	6,230.00
56218158	01 BOMBA SUMERGIBLE PARA LODOS, MARCA BARNES, MODELO: 2SE51, DESCARGA 2", PASO DE SOLIDOS 2", DE 0.5 HP, 115 VOLTS, 1750 RPM, 60HZ. (BOMBA DE ACHIQUE PARA DESAGUE EN REPARACION DE FUGAS DE RES, BOMBAS P/LODOS PARA REDES EN ZONA PONIENTE, ORIENTE, ORIENTE SUR Y SUR)	6,230.00
52118164	01 VIDEOPROYECTOR EPSON X24, No.SERIE: VA9K53D2957, PARA SALA DE JUNTAS DE LA DIRECCION GENERAL DE INTERAPAS (INCLUYE BASE, CALBEADO HDMI Y VGA, MANO DE OBRA E INSTALACION)	19,170.00
56718165	01 BOMBA AUTOPCEBANTE A C2MG0400TH S/No. PARA SUMINISTRO DE AGUA EN PIPA PLACAS TC-9821 R ECO 55 MODELO 1992	3,998.40
56718166	01 BOMBA AUTOPCEBANTE A C2MG0400TH S/No. PARA SUMINISTRO DE AGUA EN PIPA PLACAS TP-06659 R ECO 52 MODELO 1984	3,998.40
51518167	01 DESKTOP HP PRODESK 600 SFF CI3-4330 500 GB NO OPTICAL WIN No.SERIE: MXL5030N25	9,846.00
51518168	01 MONITOR HP V1938 LED BACKLIT No.SERIE 3CQ526086X	1,387.00
51518169	01 DESKTOP HP PRODESK 600 SFF CI3-4330 500 GB NO OPTICAL WIN No.SERIE: MXL50620VD	9,846.00
51518170	01 MONITOR HP V1938 LED BACKLIT No.SERIE 3CQ52617FX	1,387.00
56218171	01 ELECTROBOMBA SUMERGIBLE MARCA SBP MODELO 9JMBHC/4R + M5R250HP DE 250 HP EN 460 VOL PARA UN GASTO DE 45 LPS Y CDT DE 240 MTS.EN 10 PULG.DE DIAMETRO DESCARGA DE 6 PULGADAS.	305,120.00
54918172	01 MOTOCICLETA YAMAHA YB 125 C.C. COLOR AZUL, MODELO 2015 VEHICULO YB125 No.SERIE: LBPKE0973F0494779, No.MOTOR: JYM154FMI15015706	22,844.83
54918173	01 MOTOCICLETA YAMAHA YB 125 C.C. COLOR AZUL, MODELO 2015 VEHICULO YB125 No.SERIE: LBPKE0973F0494794, No.MOTOR: JYM154FMI15015686	22,844.83
54918174	01 MOTOCICLETA YAMAHA YB 125 C.C. COLOR AZUL, MODELO 2015 VEHICULO YB125 No.SERIE: LBPKE0978F0494776, No.MOTOR: JYM154FMI15015677	22,844.83
56718175	01 MOTOBOMBA MOD.AV4, 5 GPM, 1.0 HP 440 VOLTS, 200, 03 FASES, TIPO TURBINA HORIZONTAL	9,500.00
51518176	01 HP NOTBOOK 15 - AB012LA 15.6 No.DE SERIE: 5CD5202394	12,675.00
51518177	01 HP 15 -P204LA 15.6" A10 12GB 1TB WINDOWS 8.1 DVD 5M PLATA + BACKPACK No.SERIE: 5CD5164BHH COMPUTADORA PORTATIL	12,675.00
51518179	01 IMPRESORA MULTIFUNCIONAL HP LASER COLOR M277 No.SERIE: VNB8H4Q5MJ	6,033.62
52118180	01 VIDEOPROYECTOR EPSON HOME CINEMA 750 HD No.SERIE: STXF480022L	12,025.00
52318181	01 KIT NIKON D3900 18-55 MM VR11/50 MM 1.8D No.SERIE: 3225876	8,619.83
56518182	01 EQUIPO DE RADIOCOMUNICACION PORTATIL MARCA MOTOROLA MOD.EP-350 16 CANALES 05 WATTS EN BANDA VHF, No.SERIE: 1335RH3203, ID 0175	4,137.93
56518183	01 EQUIPO DE RADIOCOMUNICACION PORTATIL MARCA MOTOROLA MOD.EP-350 16 CANALES 05 WATTS EN BANDA VHF, No.SERIE: 1335RK6482, ID 0176	4,137.93
51518184	01 EQUIPO DE COMPUTO CON PROCESADOR INTERL CORE I3, HP AIOPRO ONE 400 G1, 4GB, 1TB DD DE 19.5" WIN 7 PRO64, PARA UTILIZARSE EN EL SISTEMA TELEFONICO ACUATEL 073 (NUEVO SISTEMA DE VOZ Y DATOS). COMPUTADORA PROCESADOR INTEL CORE I5, C/MONITOR LCD 18.5, LECTOR DVD.	11,819.00
51518185	01 EQUIPO DE COMPUTO CON PROCESADOR INTERL CORE I3, HP AIOPRO ONE 400 G1, 4GB, 1TB DD DE 19.5" WIN 7 PRO64, PARA UTILIZARSE EN EL SISTEMA TELEFONICO ACUATEL 073 (NUEVO SISTEMA DE VOZ Y DATOS). COMPUTADORA PROCESADOR INTEL CORE I5, C/MONITOR LCD 18.5, LECTOR DVD.	11,819.00
51518186	01 EQUIPO DE COMPUTO CON PROCESADOR INTERL CORE I3, HP AIOPRO ONE 400 G1, 4GB, 1TB DD DE 19.5" WIN 7 PRO64, PARA UTILIZARSE EN EL SISTEMA TELEFONICO ACUATEL 073 (NUEVO SISTEMA DE VOZ Y DATOS). COMPUTADORA PROCESADOR INTEL CORE I5, C/MONITOR LCD 18.5, LECTOR DVD.	11,819.00

51518187	01 EQUIPO DE COMPUTO CON PROCESADOR INTERL CORE I3, HP AIOPRO ONE 400 G1, 4GB, 1TB DD DE 19.5" WIN 7 PRO64, PARA UTILIZARSE EN EL SISTEMA TELEFONICO ACUATEL 073 (NUEVO SISTEMA DE VOZ Y DATOS). COMPUTADORA PROCESADOR INTEL CORE I5, C/MONITOR LCD 18.5, LECTOR DVD.	11,819.00
51518188	01 EQUIPO DE COMPUTO CON PROCESADOR INTERL CORE I3, HP AIOPRO ONE 400 G1, 4GB, 1TB DD DE 19.5" WIN 7 PRO64, PARA UTILIZARSE EN EL SISTEMA TELEFONICO ACUATEL 073 (NUEVO SISTEMA DE VOZ Y DATOS). COMPUTADORA PROCESADOR INTEL CORE I5, C/MONITOR LCD 18.5, LECTOR DVD.	11,819.00
51518189	01 EQUIPO DE COMPUTO CON PROCESADOR INTERL CORE I3, HP AIOPRO ONE 400 G1, 4GB, 1TB DD DE 19.5" WIN 7 PRO64, PARA UTILIZARSE EN EL SISTEMA TELEFONICO ACUATEL 073 (NUEVO SISTEMA DE VOZ Y DATOS). COMPUTADORA PROCESADOR INTEL CORE I5, C/MONITOR LCD 18.5, LECTOR DVD.	11,819.00
51518190	01 COMPUTADORA DE ESCRITORIO CON MOUSE Y TECLADO CPU No.SERIE: MXL5201ZTH	11,390.00
51518191	No. DE SERIE DE MONITOR 3CQ52616Z7	-
51518192	01 COMPUTADORA DE ESCRITORIO CON MOUSE Y TECLADO CPU No.DE SERIE: MXL5201ZVB	11,390.00
51518193	No. DE SERIE DE MONITOR 3CQ52616ZV	-
51518194	01 COMPUTADORA DE ESCRITORIO CON MOUSE Y TECLADO CPU No.DE SERIE: MXL5201ZVD	11,390.00
51518195	No. DE SERIE DE MONITOR No.DE SERIE: 3CQ52616Z0	-
51518196	01 COMPUTADORA DE ESCRITORIO CON MOUSE Y TECLADO CPU No.DE SERIE: MXL5201ZW0	11,390.00
51518197	No. DE SERIE DE MONITOR 3CQ52616YB	-
51518198	01 COMPUTADORA DE ESCRITORIO CON MOUSE Y TECLADO CPU No.DE SERIE: MXL5201ZWS	11,390.00
51518199	No. DE SERIE DE MONITOR 3CQ52616YD	-
51518200	01 COMPUTADORA DE ESCRITORIO CON MOUSE Y TECLADO CPU No.DE SERIE: MXL5201ZVW	11,390.00
51518201	No. DE SERIE DE MONITOR 3CQ52616YF	-
51518202	01 COMPUTADORA DE ESCRITORIO CON MOUSE Y TECLADO CPU No.DE SERIE: MXL5201ZWX	11,390.00
51518203	No. DE SERIE DE MONITOR 3CQ52616YH	-
51518204	01 COMPUTADORA DE ESCRITORIO CON MOUSE Y TECLADO CPU No.DE SERIE: MXL5201ZZI	11,390.00
51518205	No. DE SERIE DE MONITOR 3CQ52616YK	-
51518206	01 COMPUTADORA DE ESCRITORIO CON MOUSE Y TECLADO CPU No.DE SERIE: MXL5201ZWW	11,390.00
51518207	No. DE SERIE DE MONITOR 3CQ52616YM	-
51518208	01 COMPUTADORA DE ESCRITORIO CON MOUSE Y TECLADO CPU No.SERIE	11,390.00
51518209	No. DE SERIE DE MONITOR 3CQ52616YN	-
51518210	01 COMPUTADORA DE ESCRITORIO CON MOUSE Y TECLADO CPU No.SERIE: MXL5201ZWM	11,390.00
51518211	No. DE SERIE DE MONITOR 3CQ52616YP	-
51518212	01 COMPUTADORA DE ESCRITORIO CON MOUSE Y TECLADO CPU No.SERIE: MXL5201ZT1	11,390.00
51518213	No. DE SERIE DE MONITOR 3CQ52616YR	-
51518214	01 COMPUTADORA DE ESCRITORIO CON MOUSE Y TECLADO CPU No.SERIE: MXL5201ZT9	11,390.00
51518215	No. DE SERIE DE MONITOR 3CQ52616YS	-
51518216	01 COMPUTADORA DE ESCRITORIO CON MOUSE Y TECLADO CPU No.SERIE: MXL5201ZTS	11,390.00
51518217	No. DE SERIE DE MONITOR 3CQ52616YT	-
51518218	01 COMPUTADORA DE ESCRITORIO CON MOUSE Y TECLADO CPU No.SERIE: MXL5201ZTV	11,390.00
51518219	No. DE SERIE DE MONITOR 3CQ52616YY	-
51518220	01 COMPUTADORA DE ESCRITORIO CON MOUSE Y TECLADO CPU No.SERIE: MXL5201ZV2	11,390.00
51518221	No. DE SERIE DE MONITOR 3CQ52616YZ	-
51518222	01 COMPUTADORA DE ESCRITORIO CON MOUSE Y TECLADO CPU No.SERIE: MXL5201ZV3	11,390.00
51518223	No. DE SERIE DE MONITOR 3CQ52616Z2	-
51518224	01 COMPUTADORA DE ESCRITORIO CON MOUSE Y TECLADO CPU No.SERIE: MXL5201ZV4	11,390.00
51518225	No. DE SERIE DE MONITOR 3CQ52616Z4	-
51518226	01 COMPUTADORA DE ESCRITORIO CON MOUSE Y TECLADO CPU No.SERIE: MXL5201ZV6	11,390.00
51518227	No. DE SERIE DE MONITOR 3CQ52616Z8	-

51518228	01 COMPUTADORA DE ESCRITORIO CON MOUSE Y TECLADO CPU No.SERIE: MXL5201ZV9	11,390.00
51518229	No. DE SERIE DE MONITOR 3CQ52616Z8	-
51518230	01 COMPUTADORA DE ESCRITORIO CON MOUSE Y TECLADO CPU No.SERIE: MXL5201ZVP	11,390.00
51518231	No. DE SERIE DE MONITOR 3CQ52616ZJ	-
51518232	01 COMPUTADORA DE ESCRITORIO CON MOUSE Y TECLADO CPU No.SERIE: MXL5201ZVS	11,390.00
51518233	No. DE SERIE DE MONITOR 3CQ52616ZZ	-
51518234	01 COMPUTADORA DE ESCRITORIO CON MOUSE Y TECLADO CPU No.SERIE: MXL5201ZVZ	11,390.00
51518235	No. DE SERIE DE MONITOR 3CQ5261700	-
51518236	01 COMPUTADORA DE ESCRITORIO CON MOUSE Y TECLADO CPU No.SERIE: MXL5201ZWZ	11,390.00
51518237	No. DE SERIE DE MONITOR 3CQ5261YJ	-
51518238	01 COMPUTADORA DE ESCRITORIO CON MOUSE Y TECLADO CPU No.SERIE: MXL5201ZW3	11,390.00
51518239	No. DE SERIE DE MONITOR No.DE SERIE: 3CQ52616Z6	-
51518240	01 COMPUTADORA DE ESCRITORIO CON MOUSE Y TECLADO CPU No.SERIE: MXL5201ZW4	11,390.00
51518241	No. DE SERIE DE MONITOR No.DE SERIE: 3CQ52616ZK	-
51518242	01 COMPUTADORA DE ESCRITORIO CON MOUSE Y TECLADO CPU No.SERIE: MXL5201ZW9	11,390.00
51518243	No. DE SERIE DE MONITOR No.SERIE: 3CQ52616ZP	-
51518244	01 COMPUTADORA DE ESCRITORIO CON MOUSE Y TECLADO CPU No.SERIE: MXL5201ZWF	11,390.00
51518245	No. DE SERIE DE MONITOR No.SERIE: 3CQ52616ZW	-
51518246	01 COMPUTADORA DE ESCRITORIO CON MOUSE Y TECLADO CPU No.SERIE: MXL5201ZWN	11,390.00
51518247	No. DE SERIE DE MONITOR No.SERIE: 3CQ5261704	-
51518248	01 COMPUTADORA DE ESCRITORIO CON MOUSE Y TECLADO CPU No.SERIE: MXL5201ZWQ	11,390.00
51518249	No. DE SERIE DEMONITOR3CQ52616YC	-
51518250	01 COMPUTADORA DE ESCRITORIO CON MOUSE Y TECLADO CPU No.SERIE: MXL5201ZZN	11,390.00
51518251	No. DE SERIE DEMONITOR3CQ52616YL	-
51518252	01 COMPUTADORA DE ESCRITORIO CON MOUSE Y TECLADO CPU No.SERIE: MXL52020TN	11,390.00
51518253	No. DE SERIE DEMONITOR3CQ52616YQ	-
51518254	01 COMPUTADORA DE ESCRITORIO CON MOUSE Y TECLADO CPU No.SERIE: MXL5201ZWT	11,390.00
51518255	No. DE SERIE DEMONITOR3CQ52616Z5	-
51518256	01 COMPUTADORA DE ESCRITORIO CON MOUSE Y TECLADO CPU MXL5201ZW6	11,390.00
51518257	MONITOR	-
51518258	01 LAPTOP COMPUTADORA PORTATIL No.DE SERIE: CND5092YLH	9,700.00
51518259	01 LAPTOP COMPUTADORA PORTATIL No.DE SERIE: CND6093FG4	9,700.00
51518260	01 ESCANER DIGITAL SCANJET FLATBED No.DE SERIE: CN4CBXH06Y	5,500.00
51518261	01 IMPRESORA LASER No.SERIE: PHGDC81202	5,930.00
51518262	01 IMPRESORA LASER No.SERIE: PHGDD61371	5,930.00
51518263	01 DISCO DURO PORTATIL USB 3.0 CAPACIDAD 2TB No.SERIE: 9468T29CT18B	1,900.00
56218264	01 DESARENADOR FLUXEN MOD. DLB (SEPARADOR DE ARENA TIPO CENTRIFUGO DE 35 A 70 L/5)	32,000.00
51118265	01 ARCHIVERO HORIZONTAL DE GAVETAS, CORREDERA TELECOPICA EMBALINADA, CUERPO FABRICADO EN MELAMINA DE 16MM DE ESPESO COLOR CADBA CON MEDIDAS DE 0.80MTS.DE FRENTE X 052.MTS DE FONDO X 095 MTS. DE ALTURA MARCA ESPASSYS	3,450.00
56218266	SUMINISTRO DE UNA ELECTROBOMBA SUMERGIBLE MARCA SBP MODELO BJMLC/8+MSR08125 HP DE 125 HP EN 460 VOLTIOS PARA UN GASTO DE 30 LPS Y CDT DE 210 MTS.EN CONTRUCCION ESTÁNDAR	206,435.17
51518267	01 COMPUTADORA DE ESCRITORIO CON MONITOR MOUSE Y TECLADO HPR 400 C-13+-4160T, 04 GB, 1TB 19.5 WIN 8.1 DW7 PRO, No.SERIE: MXL5272BDG	11,243.00
51518268	SCANNER SCANJET ENTERPRISE FLOW 5000 S2. RESOLUCION DE 600 DPI, TAMAÑO DE ESCANEADO {ADF} HASTA 25 PP./50 IPM (BLANCO, NEGRO, GRIS, COLOR 300 DPI)	12,950.00
56218269	01 CLORADOR 8269, MODELO 4000 DE CAP.12 KG/DIA CAMBIO AUT.COMPLETO CON 02 REGULADORES CON 02 ROTAMETROS DE CAPACIDAD DE 25 LBS C/U, UNIDAD DE AUTOCAMBIO INDEPENDIENTE, ROTAMETRO (UNIDAD REMOTA) CON VALVULA REGULADORA DE PLATA (UN JUEGO) UBICACIÓN POZO PSGS 046 POZO HOGARES II	40,000.00
51118270	01 SILLON EJECUTIVO CON DESCANZABRAZOS, RECLINABLE Y GIRATORIO Y PISTON	3,500.00
51118271	01 SILLON EJECUTIVO CON DESCANZABRAZOS, RECLINABLE Y GIRATORIO Y PISTON	3,500.00

52318272	01 CAMARA DIGITAL 8272 MARCA SONY CYBER-SHOOT DSC-W800 CON BATERIA RECARGABLE, No.SERIE: S01-5538208-H	2,380.00
52318273	01 CAMARA DIGITAL 8272 MARCA SONY CYBER-SHOOT DSC-W800 CON BATERIA RECARGABLE, No.SERIE: S01-5537752-K	2,380.00
52318274	01 CAMARA DIGITAL 8272 MARCA SONY CYBER-SHOOT DSC-W800 CON BATERIA RECARGABLE, No.SERIE: S01-5483563-K	2,380.00
52318275	01 CAMARA DIGITAL 8272 MARCA SONY CYBER-SHOOT DSC-W800 CON BATERIA RECARGABLE, No.SERIE: S01-5483565-M	2,380.00
52318276	01 CAMARA DIGITAL 8272 MARCA SONY CYBER-SHOOT DSC-W800 CON BATERIA RECARGABLE, No.SERIE: S01-5483660-I	2,380.00
52318277	01 CAMARA DIGITAL 8272 MARCA SONY CYBER-SHOOT DSC-W800 CON BATERIA RECARGABLE, No.SERIE: S01-5538210-A	2,380.00
56918278	01 MEDIDOR 3" BRIDADO, TIPO ULTRASONICO DE DOBLE SENSOR DE TIEMPO EN TRANSITO, CUERPO EN ACERO AL CARBON, CON INDICADOR DE FLUJO EN L/S Y TOTALIZADOR EN M3, ALIMENTADO CON BATERIA DE LITIO MEDIDOR 3" BRIDADO	15,863.04
56918279	01 MEDIDOR 3" BRIDADO, TIPO ULTRASONICO DE DOBLE SENSOR DE TIEMPO EN TRANSITO, CUERPO EN ACERO AL CARBON, CON INDICADOR DE FLUJO EN L/S Y TOTALIZADOR EN M3, ALIMENTADO CON BATERIA DE LITIO MEDIDOR 3" BRIDADO	15,863.04
56518280	01 EQUIPO DE RADIOCOMUNICACION PORTATIL MARCA MOTOROLA, MODELO EP-350, 16 CANALES, 05 WATTS EN BANDA VHF, INCLUYE BATERIA, CARGADOR DE ESCRITORIO, ANTENA, CLIP Y MANUAL, No.SERIE: 1335RS2950 ID-0140	4,137.93
51918281	01 TINACO 1100 LTS.DOUBLE REFORZADO R-40 CON POLIETILENO DE ALTA DENSIDAD PARA HIPOCLORITO DE SODIO AL 13% MINIMO CON VALVULA DE SALIDA DE 1/2 PULGADA	2,817.40
51518282	01 DESKTOP HP PRODESK 600 SFF C13-4330 500 GB, DE 8GB NO OPTICAL WIN. No.DE SERIE: MXL5323CCY	9,537.00
51518283	01 MONITOR HP V193B LED BLACKLIT No.SERIE: 3CQ5352GLC	1,642.00
51518284	01 DESKTOP HP PRODESK 600 SFF C13-4330 500 GB, DE 8GB NO OPTICAL WIN. No.DE SERIE: MXL5323CD7	9,537.00
51518285	01 MONITOR HP V193B LED BLACKLIT No.SERIE: 3CQ5352GT4	1,642.00
51518286	01 DESKTOP HP PRODESK 600 SFF C13-4330 500 GB, DE 8GB NO OPTICAL WIN. No.DE SERIE: MXL5323CDQ	9,537.00
51518287	01 MONITOR HP V193B LED BLACKLIT No.SERIE: 3CQ5352GZ6	1,642.00
51518288	01 DESKTOP HP PRODESK 600 SFF C13-4330 500 GB, DE 8GB NO OPTICAL WIN. No.DE SERIE: MXL5323CG4	9,537.00
51518289	01 MONITOR HP V193B LED BLACKLIT No.SERIE: 3CQ5352GZB	1,642.00
51518290	01 DESKTOP HP PRODESK 600 SFF C13-4330 500 GB, DE 8GB NO OPTICAL WIN. No.DE SERIE: MXL5323FGQ	9,537.00
51518291	01 MONITOR HP V193B LED BLACKLIT No.SERIE: 3CQ5352J12	1,642.00
51118292	01 GABINETE UNIVERSAL CON 04 ENTREPAÑOS FIJOS MEDIDAS GENERALES DE 0.90 MTS. DE FRENTE X 0.45 MTS.DE FONDO DE 1.80 MTS.DE ALTURA. FABRICADO EN LAMINA CAL.22, TERMINADO PINTURA EPOXICA ELECTROSTATICA COLOR: ARENA	3,677.40
51118293	01 GABINETE UNIVERSAL CON 04 ENTREPAÑOS FIJOS MEDIDAS GENERALES DE 0.90 MTS. DE FRENTE X 0.45 MTS.DE FONDO DE 1.80 MTS.DE ALTURA. FABRICADO EN LAMINA CAL.22, TERMINADO PINTURA EPOXICA ELECTROSTATICA COLOR: ARENA	3,677.40
56618294	01 TRANSFORMADOR BIFASICO 440/220/12TV 6KVA 440V/12V (PARA USARSE EN SAN LEONEL)	8,000.00
51118295	01 MESA DE JUNTAS CIRCULAR CON MEDIDAS GENERALES DE 1.50 MTS.DE DIAMTERI POR 0.75 MTS.DE ALTURA FABRICADA EN LAMINA PLASTICO DE BAJA PRESION DE 28 MM. DE ESPOSRO CON CANTO REGIDO DE PVC, COLOR ARCE, COLOR NEGRO MODELO LMR178 MARCA INMUZA	3,291.30
51118296	01 ESCRITORIO RECTO CON MEDIDAS DE 1.40 X 0.75 X 0.75, CUENTA CON PEDESTAL FABRICADO EN LAMINADO PLASTICO DE BAJA PRESION DE 28 MM. DE ESPESOR CON CANTO REGIDO DE PVC, COLOR ARCE CON NEGRO MODELO LMT033, MARCA INMUZA	3,888.00
51118297	01 ESCRITORIO RECTO CON MEDIDAS DE 1.40 X 0.75 X 0.75, CUENTA CON PEDESTAL FABRICADO EN LAMINADO PLASTICO DE BAJA PRESION DE 28 MM. DE ESPESOR CON CANTO REGIDO DE PVC, COLOR ARCE CON NEGRO MODELO LMT033, MARCA INMUZA	3,888.00
51118298	01 ESCRITORIO RECTO CON MEDIDAS DE 1.40 X 0.75 X 0.75, CON CUBIERTA Y FRENTE COLOR ARCE Y MOLDURA EN PVC ARCE, CONSTADOS Y CURPO DE PEDESRAL COLOR NEGRO CON MOLDURA EN PVC NEGRA MARCA INMUZA	3,888.00
51118299	01 GABINETE UNIVERSAL FIJO COLOR ARENA CALIBRE 22 DE 1.80 X 0.90 X 0.45 MARCA PMLP	3,677.40
51118300	01 GABINETE UNIVERSAL FIJO COLOR ARENA CALIBRE 22 DE 1.80 X 0.90 X 0.45 MARCA PMLP	3,677.40
51118301	01 GABINETE UNIVERSAL FIJO COLOR ARENA CALIBRE 22 DE 1.80 X 0.90 X 0.45 MARCA PMLP	3,677.40
56218302	01 BOMBA GRUNDFOS T-CR2 CAP 3HP C.D. 450 FT GASTO 7.5 GPM 3 F 440 V 3450 RPM TRIFASICA MODELO: A97742685P115413331	48,000.00

56408303	SUMINISTRO DE EQUIPO DE AIRE ACONDICIONADO FRIO/CALOR MARCA DAIKIN 1.0 T.R.220 V MOD.CONDENSADOR MXS-102012-HCU21 EVAPORADOR MSC-102012-HWF21, INCLUYE SERVICIO E INSTALACION DE EQUIPO Y BASE PARA CONDENSADOR CAJILLO DE 20 X 15 PARA DREN.	13,697.87
51118304	01 ESCRITORIO RECTO CON MEDIDAS DE 1.40 X 0.75 X 0.75, CUENTA CON PEDESTAL FABRICADO EN LAMINADO PLASTICO DE BAJA PRESION DE 28 MM. DE ESPESOR CON CANTO REGIDO DE PVC, COLOR ARCE CON NEGRO MODELO LMT033, MARCA INMUZA	3,888.00
51517809	1 COMPUTADORA HP ELITE DESK 800 G1 SFF 15-4570 3.2 GHZ. 4GB 500 GB X 7200 RPM DVDRW WB PRO64 No.SERIE: MXL33718F1	12,990.00
51517810	1 MONITOR LED 18.5" MARCA HP No.SERIE: 6CM3393404 MODELO: LV1911	-
51517842	1 HP PRO 600SFF C13 4330 4G DVDRW WIN8PRO DW7 1/1/1 No.SERIE. MXL3500J80, INCLUYE MOUSE Y TECLADO	8,250.00
51517843	1 MONITOR HP LV1911 18.5-INCH LED LCD MONITOR No.SERIE: 6CM3481S53 COLOR NEGRO	1,500.00
51517806	1 MONITOR LED 18.5" MARCA HP No.SERIE: 6CM339340R MODELO: LV1911	-
51517805	1 COMPUTADORA HP ELITE DESK 800 G1 SFF 15-4570 3.2 GHZ. 4GB 500 GB X 7200 RPM DVDRW WB PRO64 No.SERIE. MXL33718F8	12,990.00
51517804	1 MONITOR LED 18.5" MARCA HP No.SERIE: 6CM339340S MODELO: LV1911	-
51517803	1 COMPUTADORA HP ELITE DESK 800 G1 SFF 15-4570 3.2 GHZ. 4GB 500 GB X 7200 RPM DVDRW WB PRO64 No.SERIE. MXL33718HH	12,990.00
51517814	1 HP PRO 600SFF C13 4330 4G DVDRW WIN8PRO DW7 1/1/1 No.SERIE. MXL3500HQW, INCLUYE MOUSE Y TECLADO	8,250.00
51517815	1 MONITOR HP LV1911 18.5-INCH LED LCD MONITOR No.SERIE: 6CM3423QNX	1,500.00
51517816	1 HP PRO 600SFF C13 4330 4G DVDRW WIN8PRO DW7 1/1/1 No.SERIE. MXL3500HSB, CON MOUSE Y TECLADO	8,250.00
51517817	1 MONITOR HP LV1911 18.5-INCH LED LCD MONITOR No.SERIE: 6CM3423SHN	1,500.00
51517818	1 NO BREAK CDP 750VA/450 WATTS No.SERIE: 5827700059	1,140.74
51517819	1 HP PRO 600SFF C13 4330 4G DVDRW WIN8PRO DW7 1/1/1 No.SERIE. MXL3500HCX, INCLUYE MOUSE Y TECLADO	8,250.00
51517820	1 HP LV1911 18.5-INCH LED LCD MONITOR No.SERIE: 6CM3423SHP COLOR NEGRO	1,500.00
29117832	ESCALERA DE ALUMINIO	
51517833	1 MONITOR LED HP LV1911 18.5-INCH LED LCD MONITOR No.SERIE: 6CM34231XT	1,500.00
51517834	1 HP PRO 600SFF C13 4330 4G DVDRW WIN8PRO DW7 1/1/1 No.SERIE. MXL3500JHW, INCLUYE MOUSE Y TECLADO	8,250.00
51517835	1 HP LV1911 18.5-INCH LED LCD MONITOR No.SERIE: 6CM3423VHF	1,500.00
24617836	LAMPARA LED RECARGABLE	1,008.00
24617837	LAMPARA DE LED RECARGABLE	1,008.00
24617838	LAMPARA DE LED RECARGABLE	1,008.00
24617839	LAMPARA DE LED RECARGABLE	1,008.00
24617840	LAMPARA DE LED RECARGABLE	1,008.00
24617841	LAMPARA DE LED RECARGABLE	1,008.00
51517844	1 HP PRO 600SFF C13 4330 4G DVDRW WIN8PRO DW7 1/1/1 No.SERIE. MXL348183X, INCLUYE MOUSE Y TECLADO	8,250.00
51517845	1 MONITOR HP LV1911 18.5-INCH LED LCD MONITOR No.SERIE: 6CM3423WFW COLOR NEGRO	1,500.00
52317847	1 CAMARA DIGITAL NEGRA DE 16.1 MP. CON MICRO SD 4 GB. PANASONIC MODELO DMC-FH10PU No.SERIE:WG3GB002454	1,292.24
52317848	1 CAMARA DIGITAL NEGRA DE 16.1 MP. CON MICRO SD 4 GB. PANASONIC MODELO DMC-FH10PU No.SERIE:WG3GB002573	1,292.24
52317849	1 CAMARA DIGITAL NEGRA DE 16.1 MP. CON MICRO SD 4 GB. PANASONIC MODELO DMC-FH10PU No.SERIE:WG3GB002391	1,292.24
51117858	ANAQUEL DE 6 ENTREPAÑOS, POSTE 304, CALIBRE 16	1,541.52
51117859	ANAQUEL DE 6 ENTREPAÑOS, POSTE 304, CALIBRE 16	1,541.52
51117860	ANAQUEL DE 6 ENTREPAÑOS, POSTE 304, CALIBRE 16	1,541.52
56517861	1 DVD AVTECH AVC 796 CPCAM MDR7572PV, 8 CANALES DE VIDEO, 4 DE AUDIO, DISCO DURO DE 1000 GB, CON CONTROL REMOTO, VIDEO VGA Y NTSC. No.SERIE: DEQJO1076, CONTROL No.SERIE: 13DZ07273. HD SEAGARE BARRACUDA S1DFB3K7	6,525.00
52317862	1 CAMARA DIGITAL NEGRA DE 16.1 MP. CON MICRO SD 4 GB. PANASONIC No.SERIE. WG3GB003429	1,292.24
56917863	1 TANQUE NODRIZA 2500 LTS.STANDAR NEGRO, INCLUYE CONEXIÓN BANYO ROSCADA 2" EPDM	7,914.32
56917864	1 TANQUE NODRIZA 2500 LTS.STANDAR NEGRO, INCLUYE CONEXIÓN BANYO ROSCADA 2" EPDM	7,914.32
51517865	TELEFONO INALAMBRICO	439.66
51117866	GABINETE UNIVERSAL 04 ENTREPAÑOS INTERCAMBIABLES CON CERRADURA Y LLAVE COLOR GRIS	2,551.20
51517867	1 NO BREAK TRIPP LITE MOD.SMART 2200 VA No.SERIE: 2937LDO5M701400044	13,253.40
51517869	TELEFONO INALAMBRICO	439.66
51517870	TELEFONO INALAMBRICO	439.66

51517871	1 HP PRO 600SFF C13 4330 AG DVDRW WIN8PRO DW7 1/1/1 No.SERIE: MXL3500J3X, INCLUYE MOUSE Y TECLADO	8,250.00
51517872	1 MONITOR HP LV1911 18.5-INCH LED LCD MONITOR No.SERIE: 6CM3423TMS COLOR NEGRO	1,500.00
51117873	SILLA GERENCIAL	
51117874	1 ARCHIVERO 3 GAVETAS, METALICO, TAMAÑO OFICIO COLOR ARENA MARCA GEBESA	2,990.00
51117875	1 ARCHIVERO 3 GAVETAS, METALICO, TAMAÑO OFICIO COLOR ARENA MARCA GEBESA	2,990.00
51117876	PIZARRON	464.82
51517877	1 HP PRO 600SFF C13 4330 4G DVDRW WIN8PRO DW7 1/1/1 No.SERIE: MXL34720KG	8,250.00
51517878	1 HP LV1911 18.5-INCH LED LCD MONITOR No.SERIE: 6CM3521CPZ	1,500.00
51517879	1 IMPRESORA HP LASERJET PRO 400 M401N No.SERIE: PHGDD01526	3,500.00
51517880	1 IMPRESORA HP LASERJET PRO 400 M401N No.SERIE: PHGDD01542	3,500.00
56417891	1 COMPRESOR DE AIRE PORTATIL 1HP-145LTS/MIN A CARGO DEL PERSONAL DE MTTQ.DE POZOS	2,150.00
56417892	1 COMPRESOR DE AIRE PORTATIL 1HP-145LTS/MIN A CARGO DEL PERSONAL DE MTTQ.DE POZOS	2,150.00
29117893	1 ESCALERA DE ALUMINIO DE 8 Peldaños *AREA DE SERVICIOS GENERALES, USOS MULTIPLES	1,100.00
51517881	1 IMPRESORA HP LASERJET PRO 400 M401N No.SERIE: PHGDD01531	3,500.00
51517882	1 IMPRESORA HP LASERJET PRO 400 M401N No.SERIE: PHGDD01538	3,500.00
51517883	1 HP PRO 600SFF C13 4330 4G DVDRW WIN8PRO DW7 1/1/1 No.SERIE: MXL4031BB1	9,800.00
51517884	1 HP LV1911 18.5-INCH LED LCD MONITOR No.SERIE: 6CM4032PLV	-
51517885	1 HP PRO 600SFF C13 4330 4G DVDRW WIN8PRO DW7 1/1/1 No.SERIE: MXL4031BCR	9,800.00
51517886	1 HP LV1911 18.5-INCH LED LCD MONITOR No.SERIE: 6CM4032PPZ	-
51517887	1 HP PRO 600SFF C13 4330 4G DVDRW WIN8PRO DW7 1/1/1 No.SERIE: MXL4031B90	9,800.00
51517888	1 HP LV1911 18.5-INCH LED LCD MONITOR No.SERIE: 6CM4032PLW	-
51517889	1 HP PRO 600SFF C13 4330 4G DVDRW WIN8PRO DW7 1/1/1 No.SERIE: MXL4031B92	9,800.00
51517890	1 HP LV1911 18.5-INCH LED LCD MONITOR No.SERIE: 6CM4032PQ5	-
56217894	1 BOMBA SUMERGIBLE MARCA KSB PARA UN GASTO DE 45 LPS Y CDT 210 MTS. CON CHUMACERAS DE	186,690.00
51117895	626 PZA. POSTES A \$198.70; 1252 PZAS.ENTREPAÑOS DE \$295.32; 3000 PZAS.DE TORNILLOS	497,126.84
27217897	CASCO PARA MOTO	612.07
27217898	CASCO PARA MOTO	612.07
51517899	1 IMPRESORA HP LASERJET PRO 400 M401N No.SERIE: PHGDG01897	3,500.00
51517900	1 IMPRESORA HP LASERJET PRO 400 M401N No.SERIE: PHGDG01941	3,500.00
51517901	1 IMPRESORA HP LASERJET PRO 400 M401N No.SERIE: PHGDG01950	3,500.00
51517902	1 HP LAP 440 G1 C15-4200M 14.0" 4GB, 750GB, DVD, BT, 1-1-0 W7/8PRO64 No.SERIE: 2CE40701DQ	10,590.00
51517903	1 HP LAP 440 G1 C15-4200M 14.0" 4GB, 750GB, DVD, BT, 1-1-0 W7/8PRO64 No.SERIE: 2CE406201R	10,590.00
51517904	1 HP LAP 440 G1 C15-4200M 14.0" 4GB, 750GB, DVD, BT, 1-1-0 W7/8PRO64 No.SERIE: 2CE40701GX	10,590.00
56217906	1 BOMBA TURBINA REGENERATIVA MARCA AURORA MOD.15-SD No.SERIE, 81879	11,200.00
54117907	1 AUTOMOVIL NUEVO MATIZ 05 PUERTAS LS STD.RADIO A/A MARCA CHEVROLET AÑO.2014 MODELO: 1MT48 COLOR BLANCO 04 CILINDROS No.SERIE: KL8M16A00E0C030744	100,258.62
51517908	TELEFONO IP MEDIANO	4,960.17
51517909	TELEFONO IP MEDIANO	4,960.17
51517910	TELEFONO IP MEDIANO	4,960.17
51517911	TELEFONO IP MEDIANO	4,960.17
51517912	TELEFONO IP MEDIANO	4,960.17
51517913	TELEFONO IP MEDIANO	4,960.17
51517914	TELEFONO IP MEDIANO	4,960.17
51517915	TELEFONO IP MEDIANO	4,960.17
51517916	TELEFONO IP MEDIANO	4,960.17
51517917	TELEFONO IP MEDIANO	4,960.17
51517918	TELEFONO IP MEDIANO	4,960.17
51517919	TELEFONO IP BASICO	2,958.38
56717920	1 CORTADORA DE CABLE CAL.500 MCM	1,946.70
56717921	1 CORTADORA DE CABLE CAL.500 MCM	1,946.70
51117922	MESA PROMOCIONAL CON ESTRUCTURA DE ALUMINIO Y MATERIAL MDF; CON DISEÑO ORIGINAL. EN LA PARTE INTERIOR SE ENCUENTRA UN PANEL PARA ALMACENAR OBJETOS.LA MESA ES FUNCIONAL PARA SU TRASLADO. INCLUYE MALETA TRANSPORTADORA COLOR: SILVER	5,500.00
51117923	MESA PROMOCIONAL CON ESTRUCTURA DE ALUMINIO Y MATERIAL MDF; CON DISEÑO ORIGINAL. EN LA PARTE INTERIOR SE ENCUENTRA UN PANEL PARA ALMACENAR OBJETOS.LA MESA ES FUNCIONAL PARA SU TRASLADO. INCLUYE MALETA TRANSPORTADORA COLOR: SILVER	5,500.00

51117924	MESA PROMOCIONAL CON ESTRUCTURA DE ALUMINIO Y MATERIAL MDF; CON DISEÑO ORIGINAL.. EN LA PARTE INTERIOR SE ENCUENTRA UN PANEL PARA ALMACENAR OBJETOS.LA MESA ES FUNCIONAL PARA SU TRASLADO. INCLUYE MALETA TRANSPORTADORA COLOR: SILVER	5,500.00
51117925	MESA PROMOCIONAL CON ESTRUCTURA DE ALUMINIO Y MATERIAL MDF; CON DISEÑO ORIGINAL.. EN LA PARTE INTERIOR SE ENCUENTRA UN PANEL PARA ALMACENAR OBJETOS.LA MESA ES FUNCIONAL PARA SU TRASLADO. INCLUYE MALETA TRANSPORTADORA COLOR: SILVER	5,500.00
51517926	1 COMPUTADORA HP ELITE DESK 800 G1 SFF 15-4570 3.2 GNZ 4GB 500 GB X 7200 RPM DVDRW W8 PRO64 No.SERIE: MXL3521ORJ	12,990.00
51517927	1 MONITOR LED HP 18.5" LV1911 No.SERIE: 6CM339355B	-
51517928	1 COMPUTADORA HP ELITE DESK 800 G1 SFF 15-4570 3.2 GNZ 4GB 500 GB X 7200 RPM DVDRW W8 PRO64 No.SERIE: MXL3521DJL	12,990.00
51517929	1 MONITOR LED HP 18.5" LV1911 No.SERIE: 6CM329378B	-
51517930	1 LAPTOP HP 8470 C-17 14 750GB SYST. 8GB VPRO DVD 3-3-0 1GB W7/8PRO64 CNU339C4LB	22,979.00
51517931	1 COMPUTADORA HP ELITE DESK 800 G1 SFF 15-4570 3.2 GNZ 4GB 500 GB X 7200 RPM DVDRW W8 PRO64 No.SERIE: MXL3521DJR	12,990.00
51517932	1 MONITOR LED HP 18.5" No.SERIE: 6CM329378L	-
51517933	TELEFONO IP GRANDE	6,597.02
51517934	TELEFONO IP GRANDE	6,597.02
51517935	TELEFONO IP GRANDE	6,597.02
51517936	1 MONITOR HP DE 18.5 No.SERIE: 6CM34317R9	1,499.40
51517937	1 EQUIPO DE COMPUTO HP PRODESK 600 No.SERIE: MXL4031NQ7	9,450.00
56717938	1 SENSOR FLUJO ELECTROMAGNETICO (MAG 1100) MARCA SIEMENS, DIAMETRO DN 15 (1/2")	17,362.80
51517939	1 DVR MARCA: DAHUA 16 CANALES DE VIDEO, DD DE 2 TB 4 CANALES DE AUDIO No.SERIE: TZA3ML627W00252	8,445.00
51517940	1 SER. VAR1 MONITOR.MARCA: GATEWAY 24 W MOD.KX2403 COLOR NEGRO	2,429.70
29317941	SUMADORA	404.31
51117896	1 ESCRITORIO DE 120X75X75 C/3 CAJONES MODELO: CINNAMON CHERRY	3,000.00
51517942	TELEFONO IP BASICO	2,958.38
51517943	1 MONITOR PANTALLA PLANA CTR 17" DE 18.5" No.SERIE: AA01416086864201 MCA: ACER	1,157.33
51517944	1 CPU HP COLOR NEGRO, PROCESADOR INTEL CORE I3, No.SERIE: MXL4122HZR	9,450.00
51517945	1 COMPUTADORA PROCESADOR INTEL CORE I3, 2 GB RAM, DD 500 GB, LECTOR DVD No.SERIE: MXL41502GI, MARCA: HP, INLCUYE TECLADO Y MOUSE HP	10,949.40
51517946	1 MONITOR HO LV1911 COLOR NEGRO No.SERIE: 5CM343116Y, COLOR NEGRO	-
51117948	1 ARCHIVERO DE 03 GAVETAS METALICO TAMAÑO OFICIO COLOR:GRIS	3,500.00
51917949	1 ALACENA PARA CAFÉ CON 05 PUERTAS No.SERIE: 7501210121705 MOD:2170 COLOR CHOCOLATE, MARCA RAMPE	5,668.20
51917950	1 HORNO DE MICRO HONDAS DE 1.4 PIES CUBICOS No.SERIE: 403TAGHOJ775 MODELO: MS1443SAN/00, COLOR: PLATA, MARCA: LG	1,690.00
56217951	1 BOMBA TURBINA VERTICAL LUBRICADO POR AGUA P/UN GASTO DE 70 LTS. A 230 METROS DE CARGA DINAMICA TOTAL, 1770, RPM, MARCA GOULDS MOD. 12CHC/10 No.SERIE BOSUQUE27427 CONTRATO: INTERAPAS-003-141/LJR	166,927.00
56217952	1 BOMBA TURBINA VERTICAL LUBRICADO POR AGUA P/UN GASTO DE 35 LTS. A 180 METROS DE CARGA DINAMICA TOTAL, 1770, RPM, MARCA GOULDS MOD. 9RCHC/13 No.SERIE BOSUQUE27427-3 CONTRATO: INTERAPAS-003-141/LJR	128,645.00
51517955	1 COMPUTADORA DE ESCRITORIO HP, WIN 8, CORE I3 CON MOUSE Y TECLADO No.SERIE: MXL4130P8M, MODELO: PRODESK 600 GI SFF, COLOR:NEGRO	11,861.35
51517956	1 MONITOR 18.5", MODELO: LV1911, COLOR NEGRO, MARCA HP, No.SERIE: 6CM4142PXN	-
51517957	1 COMPUTADORA DE ESCRITORIO HP, WIN 8, CORE I3 CON MOUSE Y TECLADO No.SERIE: MXL4130P8R, MODELO: PRODESK 600 GI SFF, COLOR:NEGRO	11,861.35
51517958	1 MONITOR 18.5", MODELO: LV1911, COLOR NEGRO, MARCA HP, No.SERIE: 6CM4142PXW	-
51517959	1 COMPUTADORA DE ESCRITORIO HP, WIN 8, CORE I3 CON MOUSE Y TECLADO No.SERIE: MXL4130P8X, MODELO: PRODESK 600 FF, COLOR:NEGRO	12,912.40
51517960	1 MONITOR 24", MODELO: V241, COLOR NEGRO, MARCA HP, No.SERIE: 3CQ4202BHH	-
52317961	1 CAMARA DIGITAL DE 16.0 MPXL FUJIFILM No.SERIE: 3WB32045 MODELO. JX680 COLOR ROJO	1,300.00
51517962	1 MONITOR BENQ 24 LEDNEGRO	2,675.40
51517963	1 COMPUTADORA DE ESCRITORIO DELL OPTIPLEX 3020, PROCESADOR INTEL CORE I3-4130, MEMORIA DE 4 GB, 1600 MHZ, DDR3 TECLADO Y MOUSE. WINDOWS 7 PRO CON CD A W8.1 PRO No.SERIE: 04S46V12	13,602.86
51517964	1 MONITOR LED DELL E2014H, 20 PULGADAS CON PANTALLA ANCHA TN, COLO NEGRO, No.SERIE: Y6418043M124U	-
51517965	TELEFONO IP BASICO	2,958.38
51517966	TELEFONO IP GRANDE	6,597.02
54117967	1 MOTOCICLETA YAMAHA YBR125C EXPRESS 2014 COLOR:BLANCO No.SERIE: LBKE1243E0075707, No.MOTOR: JYM154FMI-14003061	18,534.48

54117968	1 MOTOCICLETA YAMAHA YBR125C EXPRESS 2014 COLOR:BLANCO No.SERIE: LBKE1246E0075250, No.MOTOR: JYM154FMI-14002498	18,534.48
51117969	12 POSTE METALICO CALIBRE 147 Ø8 2.21 MTS / 21 CHAROLA METALICA 0.80 X 0.84.5 MTS. / 168 TORNILLO 1/4 X 3/4 CON TUERCA	3,684.00
51117970	12 POSTE METALICO CALIBRE 147 DE 2.21 MTS / 18 CHAROLA METALICA 0.30 X 0.84.5 MTS. / 144 TORNILLO 1/4 X 3/4 CON TUERCA	3,312.00
56217971	1 MOTOR VHAF MARCA US 200 HP VERTICAL FLECHA HUECA JAULA ENCLOSURE WP1, DISEÑO B, EFICIENCIA PREMIUM, EXTRA LATO EMPUJE AXIAL, BALERO DE CARGA LUBRICADO POR ACEITE 4P RUS H4445TP, MOTOR VERTICAL MARCA US 200 HP 4P RUS H4445TP MDO.DP34	193,000.00
56217972	1 BOMBA VERTICAL MARCA: ITSA MOD.3015 AM1 17 PASOS ROSCA IZQUIEDA, LUBRICACION DE AGUA . CUERPO DE TAZONES TIPO TURBINA VERTICAL LUBRICADO IMPULSO CERRADO EN BRONCE, TAZONES EN HIERRO GRIS CLASE 30, EFICIENCIA MINIMA DEL 85% PARA UNA TEMPERATURA DEL AGUA DE 35°	90,200.00
56917973	1 MACRO-MEDIDOR ELECTROMAGNETICO DE FLUJO MARCA SIEMENS MAG.8000 8" CUERPO DE ACERO AL ARBON BRIDADO, DISPLAY REMOTO ALIMENTADO A 127 V ERROR MAXIMO +/-0.05% INSTALADO EN POZO INDUSTRIAS COLOR BLANCO No.SERIE:109902H214	48,461.00
56917974	1 DESARENADOR CENTRIFUGO MARCA FLUXEN MOD.DL-8 ECOVORTEC EV8 35-90LPS INSTALADO EN POZO INDUSTRIAS	19,560.00
51117975	1 SILLON EJECUTIVO CON DESCANSA BRAZOS, RECLINABLE GIRATORIO COLOR NEGRO MARCA BIZTYLE MODELO F103904R	1,379.32
56927976	AMPERIMETRO DIGITAL	5,990.00
56917977	AMPERIMETRO DIGITAL	5,990.00
56217978	1 MOTOBOMBA JET 3/4 HP (HIDRONEUMATICO) MODELO: JX2ME07SE, COLOR NARANJA, MARCA EVANS (INSTALADO EN LA AZOTEA DEL EDIFICIO DE DIRECCION GENERAL)	2,475.00
51517979	COMPUTADORA DE ESCRITORIO CON MONITOR, MOUSE Y TECLADO, INTEL CORE I3, 4GB, DD 500 GB, LECTOR DVD,TECLADO,MOUSE OPTICO No.SERIE: MXL4232SPC	11,669.67
51517980	1 MONITOR No.SERIE: ETE3E03536019 MODELO VL2040AZ COLOR NEGRO, MARCA BENQ	-
51517981	COMPUTADORA DE ESCRITORIO CON MONITOR, MOUSE Y TECLADO, INTEL CORE I3, 4GB, DD 500 GB, LECTOR DVD,TECLADO,MOUSE OPTICO No.SERIE: MXL43223DR	11,669.67
51517982	1 MONITOR No.SERIE: ETE3E03538019 MODELO VL2040AZ COLOR NEGRO, MARCA BENQ	-
51517983	COMPUTADORA DE ESCRITORIO CON MONITOR, MOUSE Y TECLADO, INTEL CORE I3, 4GB, DD 500 GB, LECTOR DVD,TECLADO,MOUSE OPTICO No.SERIE: MXL43223F2	11,669.67
51517984	1 MONITOR No.SERIE: ETE3E02655019 MODELO VL2040AZ COLOR NEGRO, MARCA BENQ	-
51517985	COMPUTADORA DE ESCRITORIO CON MONITOR, MOUSE Y TECLADO, INTEL CORE I3, 4GB, DD 500 GB, LECTOR DVD,TECLADO,MOUSE OPTICO No.SERIE: MXL43223G1	11,669.67
51517986	1 MONITOR No.SERIE: ETE3E03548019 MODELO VL2040AZ COLOR NEGRO, MARCA BENQ	-
51517987	COMPUTADORA DE ESCRITORIO CON MONITOR, MOUSE Y TECLADO, INTEL CORE I3, 4GB, DD 500 GB, LECTOR DVD,TECLADO,MOUSE OPTICO No.SERIE: MXL43223GP	11,669.67
51517988	1 MONITOR No.SERIE: ETE3E03042019 MODELO VL2040AZ COLOR NEGRO, MARCA BENQ	-
51517989	COMPUTADORA DE ESCRITORIO CON MONITOR, MOUSE Y TECLADO, INTEL CORE I3, 4GB, DD 500 GB, LECTOR DVD,TECLADO,MOUSE OPTICO No.SERIE: MXL43223F4	11,669.67
51517990	1 MONITOR No.SERIE: ETE3E03535019 MODELO VL2040AZ COLOR NEGRO, MARCA BENQ	-
51517991	1 COMPUTADORA PROCESADOR INTEL CORE I3, 2GB,RAM, DD 500 GB, LECTOR DVD,TECLADO,MOUSE No.SERIE: MXL4232SR4 MODELO PRODESK COLOR NEGRO	11,669.67
51517992	1 MONITOR, No.SERIE: ETE3E02923019 MODELO VL2040AZ COLOR NEGRO	-
51517993	1 COMPUTADORA PROCESADOR INTEL CORE I3, 2GB,RAM, DD 500 GB, LECTOR DVD,TECLADO,MOUSE No.SERIE: MXL42325RL MODELO PRODESK COLOR NEGRO	11,669.67
51517994	1 MONITOR, No.SERIE: ETE3E02669019 MODELO VL2040AZ COLOR NEGRO	-
51517995	1 COMPUTADORA PROCESADOR INTEL CORE I3, 2GB,RAM, DD 500 GB, LECTOR DVD,TECLADO,MOUSE No.SERIE: MXL42325R9 MODELO PRODESK COLOR NEGRO	11,669.67
51517996	1 MONITOR, No.SERIE: ETE3E02654019 MODELO VL2040AZ COLOR NEGRO	-
51517997	1 COMPUTADORA PROCESADOR INTEL CORE I3, 2GB,RAM, DD 500 GB, LECTOR DVD,TECLADO,MOUSE No.SERIE: MXL43223FV MODELO PRODESK COLOR NEGRO	11,669.67
51517998	1 MONITOR, No.SERIE: ETE3E03537019 MODELO VL2040AZ COLOR NEGRO	-
56717999	TALADRO	1,860.00
51118000	1 TANDEM 04 PLAZAS ASIENTO Y RESPALDO DE PLASTICO, ESTRUCTURA METALICA NEGRO	1,500.00
51118001	1 TANDEM 04 PLAZAS ASIENTO Y RESPALDO DE PLASTICO, ESTRUCTURA METALICA NEGRO	1,500.00
51118002	1 TANDEM 04 PLAZAS ASIENTO Y RESPALDO DE PLASTICO, ESTRUCTURA METALICA NEGRO	1,500.00
51518003	1 COMPUTADORA HP C/PROCESADOR INTEL CORE, No.MXL4232Q2L MODELO PRODESK COLOR NEGRO, INCLUYE TECLADO Y MOUSE	11,861.35
51518004	1 MONITOR LC No.SERIE: 6CM42021H7, MODELO LV1911 COLOR NEGRO	-
51118005	12 POSTE METALICO CALIBRE 14 DE 2.21 MTS / 21 CHAROLA METALICA 0.30 X 0.84.5 MTS.PARA ANAQUEL / 168 TORNILLO 1/4 X 3/4 CON TUERCA	3,684.00
51118006	SILLA SECRETARIAL NEUMATICA B/ESTRELLA 5 PATAS COLOR NEGRO, FORRO: PUANA	431.03
51118007	SILLA SECRETARIAL NEUMATICA B/ESTRELLA 5 PATAS COLOR NEGRO, FORRO: PUANA	431.03
51118008	SILLA SECRETARIAL NEUMATICA B/ESTRELLA 5 PATAS COLOR NEGRO, FORRO: PUANA	431.03
51118009	SILLA SECRETARIAL NEUMATICA B/ESTRELLA 5 PATAS COLOR NEGRO, FORRO: PUANA	431.03

51118010	SILLA SECRETARIAL NEUMATICA B/ESTRELLA 5 PATAS COLOR NEGRO, FORRO: PUANA	431.03
51118011	SILLA SECRETARIAL NEUMATICA B/ESTRELLA 5 PATAS COLOR NEGRO, FORRO: PUANA	431.03
51118012	SILLA SECRETARIAL NEUMATICA B/ESTRELLA 5 PATAS COLOR NEGRO, FORRO: PUANA	431.03
51118013	SILLA SECRETARIAL NEUMATICA B/ESTRELLA 5 PATAS COLOR NEGRO, FORRO: PUANA	431.03
51118014	SILLA SECRETARIAL NEUMATICA B/ESTRELLA 5 PATAS COLOR NEGRO, FORRO: PUANA	431.03
54118015	1 CAMIONETA MARCA.NISSAN TIPO: NP300 ESTACAS T/M DH VER.ESP, CAPACIDAD 1,204 KGS MODELO: 2014 COLOR:BLANCO, No.SERIE:3N6DD25T8EK-112689, MOTOR: KA24771660A	162,068.97
54118016	1 CAMIONETA MARCA.NISSAN TIPO: NP300 CH CAB T/M DH VERSION ES, CAPACIDAD 1,204 KGS MODELO: 2014 COLOR:BLANCO, No.SERIE: 3N6DD25T8EK-112966, MOTOR: KA24772282A	156,293.10
54118017	1 CAMIONETA MARCA.NISSAN TIPO: NP300 CH CAB T/M DH VERSION ES, CAPACIDAD 1,204 KGS MODELO: 2014 COLOR:BLANCO, No.SERIE: 3N6DD25T5EK-112679, MOTOR: KA24771652A	173,534.48
54118018	1 CAMIONETA MARCA.NISSAN TIPO: NP300 CH CAB T/M DH VERSION ES, CAPACIDAD 1,204 KGS MODELO: 2014 COLOR:BLANCO, No.SERIE: 3N6DD25T2EK-112588, MOTOR: KA24771350A	173,534.48
54118019	1 CAMIONETA MARCA.NISSAN TIPO: NP300 CH CAB T/M DH VERSION ES, CAPACIDAD 1,204 KGS MODELO: 2014 COLOR:BLANCO, No.SERIE: 3N6DD25T6EK-113582, MOTOR: KA24773362A	173,534.48
54118020	1 CAMIONETA NISSAN MODELO 2015 COLOR:BLANCO, TIPO NV350 URVAN PANEL AMP. A/A T/M CAP.1,380 KGS. No.SERIE: JN6BE6CS9F9-010005, MOTOR: QR25544315Q	299,741.38
56218021	1 ELECTROBOMBA SUMERGIBLE MARCA SBP MODELO 6JMHC/11R2+MSR60HP DE 60 HP EN 440 VOLTIOS PARA UN GASTO DE 16 LPS Y CDT DE 218 MTS.EN CONSTRUCCION IMPELENTES DE INOX Y MOTOR DE ALTA TEMPERATURA	114,000.00
56918023	HIPOCLORADOR ELECTRICO INSTALADO EN POZO FOVISSTE	13,105.00
56918024	HIPOCLORADOR ELECTRICO INSTALADO EN POZO SAN ANTONIO INFONAVIT	13,105.00
56918026	HIPOCLORADOR ELECTRICO INSTALADO EN POZO LOS FRESNOS	13,105.00
56918027	HIPOCLORADOR ELECTRICO INSTALADO EN POZO POLVORIN	13,105.00
54118028	1 MOTOCICLETA YAMAHA YBR125C EXPRESS, MARCA YAMAHA, No.SERIE: LBKE1248E0075301, COLOR:BLANCO. MODELO: 2014, No.MOTOR: JYM154FMI-14002587	18,534.48
54118029	1 MOTOCICLETA YAMAHA YBR125C EXPRESS, MARCA YAMAHA, No.SERIE: LBKE1243E0075402, COLOR:BLANCO. MODELO: 2014, No.MOTOR: JYM154FMI-14002560	18,534.48
51518030	1 COMPUTADORA PROCESADOR INTEL CORE I5 No.SERIE:MXL433H42 MOD.PRODESK COLOR NEGRO	11,861.35
51518031	1 MONITOR 18.5" MARCA HP LV1911 COLOR:NEGRO No.SERIE: 6CM4061LG3	-
51518032	1 COMPUTADORA PROCESADOR INTEL CORE I5 No.SERIE:MXL4332FMT MOD.PRODESK COLOR NEGRO	11,861.35
51518033	1 MONITOR 18.5" MARCA HP LV911 COLOR:NEGRO No.SERIE: 6CM4061LGQ	-
51518034	1 COMPUTADORA PROCESADOR INTEL CORE I5 No.SERIE:MXL4332GVM	11,861.35
51518035	1 MONITOR 18.5" MARCA HP COLOR:NEGRO No.SERIE: 6CM420270X	-
51518036	1 COMPUTADORA PROCESADOR INTEL CORE I5 No.SERIE:MXL4232QOW	11,861.35
51518037	1 MONITOR 18.5" MARCA HP COLOR:NEGRO No.SERIE: 6CM4271RHX	-
51118038	1 GABINETE METALICO CALIBRE 0.22 CON DOS PUERTAS Y CAJON INFERIOR CERRADURA Y LLAVE MARCA TAM-MEX COLOR NEGRO/GRIS	4,000.00
51118039	1 GABINETE METALICO CALIBRE 0.22 CON DOS PUERTAS Y CAJON INFERIOR CERRADURA Y LLAVE MARCA TAM-MEX COLOR NEGRO/GRIS	4,000.00
51118040	1 ESCRITORIO DE 120 X 75 X 75 CON 03 CAJONES COLOR: CAFÉ	3,700.00
51118041	1 ESCRITORIO DE 120 X 75 X 75 CON 03 CAJONES COLOR: CAFÉ	3,700.00
51118042	1 ESCRITORIO DE 120 X 75 X 75 CON 03 CAJONES COLOR: CAFÉ	3,700.00
56218043	1 ELECTROBOMBA SUMERGIBLE PARA LODOS DE 10 HP MOD. APFL 100/3230 PARA UN GASTO DE 40LPS Y CDT DE 12 MTS.CPO.DE BOMBA EN HIERRO GRIS ASTM A48 E IMPULSOR DE BRONCE AL SILICIO CON 2 SENSORES DE HUMEDAD Y DOBLE SELLO MECANICO	132,772.00
52318064	1 CAMARA BULLET 800 TVL / CARIFOCAL 2.8 A 12MM/ SENSOR CMOS 1/3 / 42 IR LEDS/ VISION NOCTURNA, INCLUYE BRAZO Y SERVIDOR DIGITAL CON FUENTE DE PODER REGULADA DE 12VDC 2A, INSTALACION, CONFIGURACION Y PUESTA APUNTO, CON LICENCIA DE SOFTWARE DE VIDEO-VIGILA	9,410.84
52318065	1 CAMARA BULLET 800 TVL / CARIFOCAL 2.8 A 12MM/ SENSOR CMOS 1/3 / 42 IR LEDS/ VISION NOCTURNA, INCLUYE BRAZO Y SERVIDOR DIGITAL CON FUENTE DE PODER REGULADA DE 12VDC 2A, INSTALACION, CONFIGURACION Y PUESTA APUNTO, CON LICENCIA DE SOFTWARE DE VIDEO-VIGILA	9,410.84
52318072	1 CAMARA BULLET 800 TVL / CARIFOCAL 2.8 A 12MM/ SENSOR CMOS 1/3 / 42 IR LEDS/ VISION NOCTURNA, INCLUYE BRAZO Y SERVIDOR DIGITAL CON FUENTE DE PODER REGULADA DE 12VDC 2A, INSTALACION, CONFIGURACION Y PUESTA APUNTO, CON LICENCIA DE SOFTWARE DE VIDEO-VIGILA	9,410.84
52318073	1 CAMARA BULLET 800 TVL / CARIFOCAL 2.8 A 12MM/ SENSOR CMOS 1/3 / 42 IR LEDS/ VISION NOCTURNA, INCLUYE BRAZO Y SERVIDOR DIGITAL CON FUENTE DE PODER REGULADA DE 12VDC 2A, INSTALACION, CONFIGURACION Y PUESTA APUNTO, CON LICENCIA DE SOFTWARE DE VIDEO-VIGILA	9,410.84

56228074	1 MOTOR VERTICAL FLECHA HUECA MARCA US A PRUEBA DE INTERPERIE WPI EFICIENCIA PREMIUM 94.5% FACTOR DE SERVICIO 1.15 AISLAMIENTO CLASE F TRINQUETE DE NO RETROCESO TIPO VAL MATRIC DISEÑO NEMA EMPUJE AXIAL DE 2586 KG BALERO SUP. LUBRICADO CON ACEITE E INF.CON GRASA DE 60 HP 1800 RPM ARMAZON 364TP 230/460 VOL.3 FASES	67,000.00
56218075	1 ELECTROBOMBA SUMERGIBLE MARCA SBP MODELO 9JMBLC/3R2 + MSR125HP DE 125 HP EN 460 VOL. PARA UN GASTO DE 36 LPS Y CDT DE 165 MTS. AGUA 35 GRADOS CENT.	173,902.00
52317206	1 CAMARA DIGITAL ROJA 14.2 MP. LCD 2.7 USB MODELO. EC-E590ZZBPRMX SAMSUNG	1,206.03
56517208	TELEFONO CELULAR/RADIO	
52317209	CAMARA DIGITAL ST66 SAMSUNG No.SERIE: A4W8CNOC3001ROT MOD. ST65 NEGRO	1,417.00
52317210	CAMARA DIGITAL ST66 SAMSUNG No.SERIE: A2N6CNOC3000LLL MOD.ST66 NEGRO	1,417.00
52317211	CAMARA DIGITAL ST66 SAMSUNG No.SERIE: A2N6CNOC3000KZI MOD.ST66 NEGRO	1,417.00
52317212	CAMARA DIGITAL ST66 SAMSUNG No.SERIE: A2N6CNOC3000KZI MOD.ST66 NEGRO	1,417.00
51117213	GABINETE UNIVERSAL CALIBRE .22 4 ENTREPAÑOS FIJOS UNIVERSAL	2,818.40
51117214	GABINETE UNIVERSAL CALIBRE .22 4 ENTREPAÑOS FIJOS UNIVERSAL	2,818.40
51117215	GABINETE UNIVERSAL CALIBRE .22 4 ENTREPAÑOS FIJOS UNIVERSAL	2,818.40
29517216	1 MINIAGITADOR MAGNETICO HANNA MOD. HI 300 N-1 PLACA SUPERIOR DE ACERO INOXIDABLE 115 V	3,800.00
56517217	1 TELEFONO INALAMBRIICO DIGITAL CON CONTESTADORA MOD. KX-TG 4134 DECT.6.0 DIGITAL MARCA PANASONIC	1,149.00
56517221	EQUIPO DE RADIO COMUNICACIÓN PORTATIL MCA.MOTOROLA, MODELO EP-450, BANDA VHF, 16 CANALES SINTETIZADOS, CINCO WATTS DE POTENCIA, CARGADOR RAPIDO, BATERIA DE ALTA CAPACIDAD, ANTENA DE GANANCIA UNITARIA SERIE: 018TPA0596 ID.9001	4,997.00
56517222	EQUIPO DE RADIO COMUNICACIÓN PORTATIL MCA.MOTOROLA, MODELO EP-450, BANDA VHF, 16 CANALES SINTETIZADOS, CINCO WATTS DE POTENCIA, CARGADOR RAPIDO, BATERIA DE ALTA CAPACIDAD, ANTENA DE GANANCIA UNITARIA SERIE: 018TPA0610 ID.9002	4,997.00
51117238	ENTREPAÑO METALICO Y POSTE METALICO DE 2.20 CAL.14 COLOR GRIS D.COMPRA.16368	1,050.00
56517218	EQUIPO DE RADIO COMUNICACIÓN PORTATIL MCA.MOTOROLA, MODELO EP-450, BANDA VHF, 16 CANALES SINTETIZADOS, CINCO WATTS DE POTENCIA, CARGADOR RAPIDO, BATERIA DE ALTA CAPACIDAD, ANTENA DE GANANCIA UNITARIA , No.SERIE: 018RNVE142 ID.142	4,997.00
56517219	EQUIPO DE RADIO COMUNICACIÓN PORTATIL MCA.MOTOROLA, MODELO EP-450, BANDA VHF, 16 CANALES SINTETIZADOS, CINCO WATTS DE POTENCIA, CARGADOR RAPIDO, BATERIA DE ALTA CAPACIDAD, ANTENA DE GANANCIA UNITARIA SERIE: 018RNVE153 ID.143	4,997.00
56517220	EQUIPO DE RADIO COMUNICACIÓN PORTATIL MCA.MOTOROLA, MODELO EP-450, BANDA VHF, 16 CANALES SINTETIZADOS, CINCO WATTS DE POTENCIA, CARGADOR RAPIDO, BATERIA DE ALTA CAPACIDAD, ANTENA DE GANANCIA UNITARIA SERIE: 018RNVE176 ID.144	4,997.00
56717233	1 CORTADORA DE METALES DE 14"	2,343.00
52317230	CAMARA DIGITAL ST66 SAMSUNG No.SERIE. A4MZCN0CA000CT COLOR NEGRO	1,457.87
52317231	CAMARA DIGITAL ST66 SAMSUNG No.SERIE. A4MZCN0CA000ED COLOR NEGRO	1,457.87
56217236	1 ELECTROBOMBA SUMERGIBLE MARCA FRANKLIN ELECTRIC MODELO FPS440075GPM*F20 H.P. DE 20 H.P. EN 460 VOLTIOS Y DIAMETRO EXTERIOR DE 6 PULGADAS	54,772.24
56217223	1 BOMBA CENTRIFUGA MARCA AURORA MOD 3/4 X 1 X 7 DE 3.0 H.P.	9,149.06
56217224	1 BOMBA MARCA AURORA MOD. AV.-4 DE 1.0 HP SIN MOTOR	8,108.53
56217225	1 BOMBA MARCA AURORA MOD. AV.-4 DE 1.5 HP SIN MOTOR	8,246.00
56217226	1 MOTOBOMBA MARCA AURORA MOD. AV.-4 5 GPM, 1.0 HP 440 VOLTS. 200 FT CD	8,108.53
56217227	1 BOMBA CENTRIFUGA CUMA MODEL N-1560-5 DE 1.5 HP SIN MOTOR	5,290.00
56717228	1 POLIPASTO MANUAL 3/4 TONELADAS	1,300.00
56717229	1 MINI PRISM GMP 111 BASIC, INCLUYE BUBBLE WITH GLS115 AND GHT11	3,200.00
56217232	1 ELECTROBOMBA SUMERGIBLE MARCA FRANKLIN ELECTRIC MOD. FPS4400150GPM6 + F25 H.P. EN 460 VOL. PARA UN GASTO DE 9.4 LPS Y CDT DE 152 MTS EN ACERO INOSX Y DESCARGA DE 3 PULGADAS	57,235.00
56517234	1 EQUIPO DE RADIOCOMUNICACION PORTATIL, MARCA.MOTOROLA MOD. EP-450 BANDA UHF, 16 CANALES SINTETIZADOS, CUATRO WATTS DE POTENCIA, CARGADOR RAPIDO, BATERIA DE ALTA CAPACIDAD, ANTENA DE GANANCIA UNITARIA No.SERIE:018TNWB606	4,997.00
56517235	1 EQUIPO DE RADIOCOMUNICACION PORTATIL, MARCA.MOTOROLA MOD. EP-450 BANDA UHF, 16 CANALES SINTETIZADOS, CUATRO WATTS DE POTENCIA, CARGADOR RAPIDO, BATERIA DE ALTA CAPACIDAD, ANTENA DE GANANCIA UNITARIA No.SERIE:018TNUS867	4,997.00
51117239	1 CONJUNTO EJECUTIVO PENINSULAR MODELO. ZM-CE25 MARCA GEBESA	5,836.11
51117240	2 CONJUNTO EJECUTIVO PENINSULAR MODELO. ZM-CE25 MARCA GEBESA	5,836.11
51117241	3 CONJUNTO EJECUTIVO PENINSULAR MODELO. ZM-CE25 MARCA GEBESA	5,836.11
51117242	4 CONJUNTO EJECUTIVO PENINSULAR MODELO. ZM-CE25 MARCA GEBESA	5,836.11
51117243	5 CONJUNTO EJECUTIVO PENINSULAR MODELO. ZM-CE25 MARCA GEBESA	5,836.11
51117244	6 CONJUNTO EJECUTIVO PENINSULAR MODELO. ZM-CE25 MARCA GEBESA	5,836.11
51117245	7 CONJUNTO EJECUTIVO PENINSULAR MODELO. ZM-CE25 MARCA GEBESA	5,836.11

51117246	1 RECEPCION EN L DE 180 X 141.8 X110 CM MODELO: ZM-RE1848 MARCA GEBESA COLOR GRIS	8,131.81
51117247	1 RECEPCION RECTA 180 X 72.2 X 110 CM MODELO: ZM-RE1872 COLOR GRIS MARCA GEBESA	4,331.46
51117248	1 RECEPCION RECTA 180 X 72.2 X 110 CM MODELO: ZM-RE1872 COLOR GRIS MARCA GEBESA	4,331.46
51117249	1 MESA REDONDA DE 120 X 75 CM MODELO: ZM-MS12 MARCA:GEBESA COLOR GRIS	1,713.73
51117250	2 MESA REDONDA DE 120 X 75 CM MODELO: ZM-MS12 MARCA:GEBESA COLOR GRIS	1,713.73
51117251	3 MESA REDONDA DE 120 X 75 CM MODELO: ZM-MS12 MARCA:GEBESA COLOR GRIS	1,713.73
51117255	1 MESA OVALADA CON PATAS RECTAS 240 X 105X 75 CM MODELO ZM-MOV24 MARCA: GEBESA	3,566.23
51117256	1 MESA OVALADA CON PATAS RECTAS 240 X 105X 75 CM MODELO ZM-MOV24 MARCA: GEBESA	3,566.23
51117257	1 MESA OVALADA CON PATAS RECTAS 240 X 105X 75 CM MODELO ZM-MOV24 MARCA: GEBESA	3,566.23
51117258	1 MESA OVALADA CON PATAS RECTAS 240 X 105X 75 CM MODELO ZM-MOV24 MARCA: GEBESA	3,566.23
51117259	1 MESA DE JUNTAS RECTANGULAR 300 X 1.20 X 75 CM.MODELO;ZM-MJ30 DE CAOBA MARCA: GEBESA COMPUESTA POR SEIS UNIDADES	2,376.86
51117260	1 BANCO ALTO DE POLIURETANO MODELO ZM-BGR. COLOR GRIS. MARCA: GEBESA	1,504.47
51117261	2 BANCO ALTO DE POLIURETANO MODELO ZM-BGR. COLOR GRIS. MARCA: GEBESA	1,504.47
51117262	3 BANCO ALTO DE POLIURETANO MODELO ZM-BGR. COLOR GRIS. MARCA: GEBESA	1,504.47
51117263	4 BANCO ALTO DE POLIURETANO MODELO ZM-BGR. COLOR GRIS. MARCA: GEBESA	1,504.47
51117264	5 BANCO ALTO DE POLIURETANO MODELO ZM-BGR. COLOR GRIS. MARCA: GEBESA	1,504.47
51117265	6 BANCO ALTO DE POLIURETANO MODELO ZM-BGR. COLOR GRIS. MARCA: GEBESA	1,504.47
51117266	7 BANCO ALTO DE POLIURETANO MODELO ZM-BGR. COLOR GRIS. MARCA: GEBESA	1,504.47
51117267	MESA ESCRITORIO CON CAJONERA DE 120 X 60 Y BIOMBO MOD.ZM-ES1260 GRIS,MCA.GEBESA 1	2,638.86
51117268	MESA ESCRITORIO CON CAJONERA DE 120 X 60 Y BIOMBO MOD.ZM-ES1260 GRIS,MCA.GEBESA 2	2,638.86
51117269	MESA ESCRITORIO CON CAJONERA DE 120 X 60 Y BIOMBO MOD.ZM-ES1260 GRIS,MCA.GEBESA 3	2,638.86
51117270	MESA ESCRITORIO CON CAJONERA DE 120 X 60 Y BIOMBO MOD.ZM-ES1260 GRIS,MCA.GEBESA 4	2,638.86
51117271	MESA ESCRITORIO CON CAJONERA DE 120 X 60 Y BIOMBO MOD.ZM-ES1260 GRIS,MCA.GEBESA 5	2,638.86
51117272	MESA ESCRITORIO CON CAJONERA DE 120 X 60 Y BIOMBO MOD.ZM-ES1260 GRIS,MCA.GEBESA 6	2,638.86
51117273	MESA ESCRITORIO CON CAJONERA DE 120 X 60 Y BIOMBO MOD.ZM-ES1260 GRIS,MCA.GEBESA 7	2,638.86
51117274	MESA ESCRITORIO CON CAJONERA DE 120 X 60 Y BIOMBO MOD.ZM-ES1260 GRIS,MCA.GEBESA 8	2,638.86
51117275	MESA ESCRITORIO CON CAJONERA DE 120 X 60 Y BIOMBO MOD.ZM-ES1260 GRIS,MCA.GEBESA 9	2,638.86
51117276	MESA ESCRITORIO CON CAJONERA DE 120 X 60 Y BIOMBO MOD.ZM-ES1260 GRIS,MCA.GEBESA 10	2,638.86
51117277	MESA ESCRITORIO CON CAJONERA DE 120 X 60 Y BIOMBO MOD.ZM-ES1260 GRIS,MCA.GEBESA 11	2,638.86
51117278	MESA ESCRITORIO CON CAJONERA DE 120 X 60 Y BIOMBO MOD.ZM-ES1260 GRIS,MCA.GEBESA 12	2,638.86
51117279	MESA ESCRITORIO CON CAJONERA DE 120 X 60 Y BIOMBO MOD.ZM-ES1260 GRIS,MCA.GEBESA 13	2,638.86
51117280	MESA ESCRITORIO CON CAJONERA DE 120 X 60 Y BIOMBO MOD.ZM-ES1260 GRIS,MCA.GEBESA 14	2,638.86
51117281	MESA ESCRITORIO CON CAJONERA DE 120 X 60 Y BIOMBO MOD.ZM-ES1260 GRIS,MCA.GEBESA 15	2,638.86
51117282	MESA ESCRITORIO CON CAJONERA DE 120 X 60 Y BIOMBO MOD.ZM-ES1260 GRIS,MCA.GEBESA 16	2,638.86
51117283	MESA ESCRITORIO CON CAJONERA DE 120 X 60 Y BIOMBO MOD.ZM-ES1260 GRIS,MCA.GEBESA 17	2,638.86
51117284	MESA ESCRITORIO CON CAJONERA DE 120 X 60 Y BIOMBO MOD.ZM-ES1260 GRIS,MCA.GEBESA 18	2,638.86
51117285	MESA ESCRITORIO CON CAJONERA DE 120 X 60 Y BIOMBO MOD.ZM-ES1260 GRIS,MCA.GEBESA 19	2,638.86
51117286	MESA ESCRITORIO CON CAJONERA DE 120 X 60 Y BIOMBO MOD.ZM-ES1260 GRIS,MCA.GEBESA 20	2,638.86
51117287	MESA ESCRITORIO CON CAJONERA DE 120 X 60 Y BIOMBO MOD.ZM-ES1260 GRIS,MCA.GEBESA 21	2,638.86

51117395	SILLA DE VISITA PLASTICA SIN BRAZOS MODELO: ZM-2200 COLOR GRIS, MARCA: GEBESA 65	352.70
51117396	SILLA DE VISITA PLASTICA SIN BRAZOS MODELO: ZM-2200 COLOR GRIS, MARCA: GEBESA 66	352.70
51117397	SILLA DE VISITA PLASTICA SIN BRAZOS MODELO: ZM-2200 COLOR GRIS, MARCA: GEBESA 67	352.70
51117398	SILLA DE VISITA PLASTICA SIN BRAZOS MODELO: ZM-2200 COLOR GRIS, MARCA: GEBESA 68	352.70
51117399	SILLA DE VISITA PLASTICA SIN BRAZOS MODELO: ZM-2200 COLOR GRIS, MARCA: GEBESA 69	352.70
51117400	SILLA DE VISITA PLASTICA SIN BRAZOS MODELO: ZM-2200 COLOR GRIS, MARCA: GEBESA 70	352.70
51117401	MESA ESCRITORIO CON CAJONERA 150 X 60 CM Y BIOMBO MOD. ZM-ES1562 GRIS, MCA GEBESA 1	2,851.48
51117402	MESA ESCRITORIO CON CAJONERA 150 X 60 CM Y BIOMBO MOD. ZM-ES1560 GRIS, MCA GEBESA 2	2,851.48
51117404	MESA ESCRITORIO CON CAJONERA 150 X 60 CM Y BIOMBO MOD. ZM-ES1560 GRIS, MCA GEBESA 3	2,851.48
51117405	MESA ESCRITORIO CON CAJONERA 150 X 60 CM Y BIOMBO MOD. ZM-ES1560 GRIS, MCA GEBESA 4	2,851.48
51117406	MESA ESCRITORIO CON CAJONERA 150 X 60 CM Y BIOMBO MOD. ZM-ES1560 GRIS, MCA GEBESA 5	2,851.48
51117403	MESA ESCRITORIO CON CAJONERA 150 X 60 CM Y BIOMBO MOD. ZM-ES1560 GRIS, MCA GEBESA 6	2,851.48
51117407	MESA ESCRITORIO CON CAJONERA 150 X 60 CM Y BIOMBO MOD. ZM-ES1560 GRIS, MCA GEBESA 7	2,851.48
51117408	MESA ESCRITORIO CON CAJONERA 150 X 60 CM Y BIOMBO MOD. ZM-ES1560 GRIS, MCA GEBESA 8	2,851.48
51117409	MESA ESCRITORIO CON CAJONERA 150 X 60 CM Y BIOMBO MOD. ZM-ES1560 GRIS, MCA GEBESA 9	2,851.48
51117410	MESA ESCRITORIO CON CAJONERA 150 X 60 CM Y BIOMBO MOD. ZM-ES1560 GRIS, MCA GEBESA 10	2,851.48
51117411	MESA ESCRITORIO CON CAJONERA 150 X 60 CM Y BIOMBO MOD. ZM-ES1560 GRIS, MCA GEBESA 11	2,851.48
51117412	MESA ESCRITORIO CON CAJONERA 150 X 60 CM Y BIOMBO MOD. ZM-ES1560 GRIS, MCA GEBESA 12	2,851.48
51117413	MESA ESCRITORIO CON CAJONERA 150 X 60 CM Y BIOMBO MOD. ZM-ES1560 GRIS, MCA GEBESA 13	2,851.48
51117414	MESA ESCRITORIO CON CAJONERA 150 X 60 CM Y BIOMBO MOD. ZM-ES1560 GRIS, MCA GEBESA 14	2,851.48
51117415	MESA ESCRITORIO CON CAJONERA 150 X 60 CM Y BIOMBO MOD. ZM-ES1560 GRIS, MCA GEBESA 15	2,851.48
51117416	MESA ESCRITORIO CON CAJONERA 150 X 60 CM Y BIOMBO MOD. ZM-ES1560 GRIS, MCA GEBESA 16	2,851.48
51117417	MESA ESCRITORIO CON CAJONERA 150 X 60 CM Y BIOMBO MOD. ZM-ES1560 GRIS, MCA GEBESA 17	2,851.48
51117418	MESA ESCRITORIO CON CAJONERA 150 X 60 CM Y BIOMBO MOD. ZM-ES1560 GRIS, MCA GEBESA 18	2,851.48
51117419	MESA ESCRITORIO CON CAJONERA 150 X 60 CM Y BIOMBO MOD. ZM-ES1560 GRIS, MCA GEBESA 19	2,851.48
51117420	MESA ESCRITORIO CON CAJONERA 150 X 60 CM Y BIOMBO MOD. ZM-ES1560 GRIS, MCA GEBESA 20	2,851.48
51117421	MESA ESCRITORIO CON CAJONERA 150 X 60 CM Y BIOMBO MOD. ZM-ES1560 GRIS, MCA GEBESA 21	2,851.48
51117422	MESA ESCRITORIO CON CAJONERA 150 X 60 CM Y BIOMBO MOD. ZM-ES1560 GRIS, MCA GEBESA 22	2,851.48
51117423	MESA ESCRITORIO CON CAJONERA 150 X 60 CM Y BIOMBO MOD. ZM-ES1560 GRIS, MCA GEBESA 23	2,851.48
51117424	MESA ESCRITORIO CON CAJONERA 150 X 60 CM Y BIOMBO MOD. ZM-ES1560 GRIS, MCA GEBESA 24	2,851.48
51117425	MESA ESCRITORIO CON CAJONERA 150 X 60 CM Y BIOMBO MOD. ZM-ES1560 GRIS, MCA GEBESA 25	2,851.48
51117426	MESA ESCRITORIO CON CAJONERA 150 X 60 CM Y BIOMBO MOD. ZM-ES1560 GRIS, MCA GEBESA 26	2,851.48
51117427	MESA ESCRITORIO CON CAJONERA 150 X 60 CM Y BIOMBO MOD. ZM-ES1560 GRIS, MCA GEBESA 27	2,851.48
51117428	MESA ESCRITORIO CON CAJONERA 150 X 60 CM Y BIOMBO MOD. ZM-ES1560 GRIS, MCA GEBESA 28	2,851.48

51117568	SILLA SECRETARIAL SIN BRAZOS BASE PLASTICA MOD. ZM-SC/ BB25 COLOR GRIS MARCA;; GEBESA	834.06
51117569	SILLA SECRETARIAL SIN BRAZOS BASE PLASTICA MOD. ZM-SC/ BB25 COLOR GRIS MARCA;; GEBESA	834.06
51117570	SILLA SECRETARIAL SIN BRAZOS BASE PLASTICA MOD. ZM-SC/ BB25 COLOR GRIS MARCA;; GEBESA	834.06
51117571	SILLA SECRETARIAL SIN BRAZOS BASE PLASTICA MOD. ZM-SC/ BB25 COLOR GRIS MARCA;; GEBESA	834.06
51117572	SILLA SECRETARIAL SIN BRAZOS BASE PLASTICA MOD. ZM-SC/ BB25 COLOR GRIS MARCA;; GEBESA	834.06
51117574	SILLA SECRETARIAL SIN BRAZOS BASE PLASTICA MOD. ZM-SC/ BB25 COLOR GRIS MARCA;; GEBESA	834.06
51117575	SILLA SECRETARIAL SIN BRAZOS BASE PLASTICA MOD. ZM-SC/ BB25 COLOR GRIS MARCA;; GEBESA	834.06
51117576	SILLA SECRETARIAL SIN BRAZOS BASE PLASTICA MOD. ZM-SC/ BB25 COLOR GRIS MARCA;; GEBESA	834.06
51117577	SILLA SECRETARIAL SIN BRAZOS BASE PLASTICA	834.06
51117578	SILLA SECRETARIAL SIN BRAZOS BASE PLASTICA MOD. ZM-SC/ BB25 COLOR GRIS MARCA;; GEBESA	834.06
51117579	SILLA SECRETARIAL SIN BRAZOS BASE PLASTICA MOD. ZM-SC/ BB25 COLOR GRIS MARCA;; GEBESA	834.06
51117580	SILLA SECRETARIAL SIN BRAZOS BASE PLASTICA MOD. ZM-SC/ BB25 COLOR GRIS MARCA;; GEBESA	834.06
51117581	SILLA SECRETARIAL SIN BRAZOS BASE PLASTICA MOD. ZM-SC/ BB25 COLOR GRIS MARCA;; GEBESA	834.06
56517582	EQUIPO DE RADIO COMUNICACIÓN PORTATIL MCA.MOTOROLA, MODELO EP-450, BANDA VHF, 16 CANALES SINTETIZADOS, CINCO WATTS DE POTENCIA, CARGADOR RAPIDO, BATERIA DE ALTA CAPACIDAD, ANTENA DE GANANCIA UNITARIA No.S.018TPCG475 ID.1001	4,997.00
56517583	EQUIPO DE RADIO COMUNICACIÓN PORTATIL MCA.MOTOROLA, MODELO EP-450, BANDA VHF, 16 CANALES SINTETIZADOS, CINCO WATTS DE POTENCIA, CARGADOR RAPIDO, BATERIA DE ALTA CAPACIDAD, ANTENA DE GANANCIA UNITARIA No.S.018TPCG476 ID.1002	4,997.00
56517585	EQUIPO DE RADIO COMUNICACIÓN PORTATIL MCA.MOTOROLA, MODELO EP-450, BANDA VHF, 16 CANALES SINTETIZADOS, CINCO WATTS DE POTENCIA, CARGADOR RAPIDO, BATERIA DE ALTA CAPACIDAD, ANTENA DE GANANCIA UNITARIA No.S.018TPCG460 ID.1004	4,997.00
56517586	EQUIPO DE RADIO COMUNICACIÓN PORTATIL MCA.MOTOROLA, MODELO EP-450, BANDA VHF, 16 CANALES SINTETIZADOS, CINCO WATTS DE POTENCIA, CARGADOR RAPIDO, BATERIA DE ALTA CAPACIDAD, ANTENA DE GANANCIA UNITARIA No.S.018TPCG461 ID.1005	4,997.00
56517587	EQUIPO DE RADIO COMUNICACIÓN PORTATIL MCA.MOTOROLA, MODELO EP-450, BANDA VHF, 16 CANALES SINTETIZADOS, CINCO WATTS DE POTENCIA, CARGADOR RAPIDO, BATERIA DE ALTA CAPACIDAD, ANTENA DE GANANCIA UNITARIA No.S.018TNWR180 ID.1006	4,997.00
56517588	EQUIPO DE RADIO COMUNICACIÓN PORTATIL MCA.MOTOROLA, MODELO EP-450, BANDA VHF, 16 CANALES SINTETIZADOS, CINCO WATTS DE POTENCIA, CARGADOR RAPIDO, BATERIA DE ALTA CAPACIDAD, ANTENA DE GANANCIA UNITARIA No.S.018TNWR178 ID.1007	4,997.00
56517589	EQUIPO DE RADIO COMUNICACIÓN PORTATIL MCA.MOTOROLA, MODELO EP-450, BANDA VHF, 16 CANALES SINTETIZADOS, CUATRO WATTS DE POTENCIA, CARGADOR RAPIDO, BATERIA DE ALTA CAPACIDAD, ANTENA DE GANANCIA UNITARIA No.S.018TPA0462 ID.2001	4,997.00
56517590	EQUIPO DE RADIO COMUNICACIÓN PORTATIL MCA.MOTOROLA, MODELO EP-450, BANDA VHF, 16 CANALES SINTETIZADOS, CUATRO WATTS DE POTENCIA, CARGADOR RAPIDO, BATERIA DE ALTA CAPACIDAD, ANTENA DE GANANCIA UNITARIA No.S.018TPA0463 ID.2002	4,997.00
56517591	EQUIPO DE RADIO COMUNICACIÓN PORTATIL MCA.MOTOROLA, MODELO EP-450, BANDA VHF, 16 CANALES SINTETIZADOS, CUATRO WATTS DE POTENCIA, CARGADOR RAPIDO, BATERIA DE ALTA CAPACIDAD, ANTENA DE GANANCIA UNITARIA No.S.018TPA0462 ID.2001	4,997.00
56517592	EQUIPO DE RADIO COMUNICACIÓN PORTATIL MCA.MOTOROLA, MODELO EP-450, BANDA VHF, 16 CANALES SINTETIZADOS, CUATRO WATTS DE POTENCIA, CARGADOR RAPIDO, BATERIA DE ALTA CAPACIDAD, ANTENA DE GANANCIA UNITARIA No.S.018TPA0463 ID.2002	4,997.00
51117252	SILLA SECRETARIAL SIN BRAZOS BASE PLASTICA MOD. ZM-SC/ BB25 COLOR GRIS MARCA;; GEBESA	834.06
51117595	1 GABINETE UNIVERSAL ENTREPAÑOS FIJOS DE 85 X 40 X 1.80 COLOR ARENA MCA.PMLP MOD.9140	2,800.00

51117596	1 GABINETE UNIVERSAL ENTREPAÑOS FIJOS DE 85 X 40 X 1.80 COLOR ARENA MCA.PMLP MOD.9140	2,800.00
51117597	1 GABINETE UNIVERSAL ENTREPAÑOS FIJOS DE 85 X 40 X 1.80 COLOR ARENA MCA.PMLP MOD.9140	2,800.00
51117598	1 GABINETE UNIVERSAL ENTREPAÑOS FIJOS DE 85 X 40 X 1.80 COLOR ARENA MCA.PMLP MOD.9140	2,800.00
51117599	SILLA SECRETARIAL MARCA ALBAR MODELO A-07C/B TAPIZADO EN TELA COLOR NEGRO	700.00
51117600	SILLA SECRETARIAL MARCA ALBAR MODELO A-07C/B TAPIZADO EN TELA COLOR NEGRO	700.00
51117601	SILLA SECRETARIAL MARCA ALBAR MODELO A-07C/B TAPIZADO EN TELA COLOR NEGRO	700.00
51117602	SILLA SECRETARIAL MARCA ALBAR MODELO A-07C/B TAPIZADO EN TELA COLOR NEGRO	700.00
51117603	SILLA SECRETARIAL MARCA ALBAR MODELO A-07C/B TAPIZADO EN TELA COLOR NEGRO	700.00
51117604	SILLA DE VISITA CON BRAZOS MARCA OFFIHP MODELO ISO TAPIZADO EN TELA COLOR NEGRO	425.00
51117605	SILLA DE VISITA CON BRAZOS MARCA OFFIHP MODELO ISO TAPIZADO EN TELA COLOR NEGRO	425.00
51117606	SILLA DE VISITA CON BRAZOS MARCA OFFIHP MODELO ISO TAPIZADO EN TELA COLOR NEGRO	425.00
51117607	SILLA DE VISITA CON BRAZOS MARCA OFFIHP MODELO ISO TAPIZADO EN TELA COLOR NEGRO	425.00
51117608	SILLA DE VISITA CON BRAZOS MARCA OFFIHP MODELO ISO TAPIZADO EN TELA COLOR NEGRO	425.00
56717609	1 POLIPASTO MANUAL 3/4 TONELADAS	1,300.00
56417610	1 COMPRESOR DE AIRE PORTATIL 1HP-145LTS/MIN DE 1.5 HP	1,656.67
56717611	1 SIERRA SABLE	3,753.00
56717612	1 ESMERIL RECTO	8,700.00
56717613	1 AMOLADORA ANGULAR 7	3,983.78
56717614	1 CEPILLO 850-W 13500RPM 159A-760	7,400.00
56217615	1 ELECTROBOMBAS SUMERGIBLE MARCA BCA NEUMANN MOD.BA06016/13*SUM08060 DE 60 HP EN 440 VOL PARA UN GASTO DE 12 LPS Y CDT 275 MTS CON 5 MTS CABLE 3XAWG4 Y DESCARGA DE 4 PULGADAS. LICITACION 004 13	68,563.27
56217616	1 ELECTROBOMBA SUMERGIBLE MARCA BCA. NEUMANN MOD.BR08022N/9*SUM08075 DE 75 HP EN 440 VOL PARA UN GASTO DE 16 LPS Y CDT 235 MTS CON 5 MTS CABLE 3XAWG2 Y DESCARGA DE 4 PULGADAS. LICITACION 004 13	68,872.00
56217617	1 ELECTROBOMBA SUMERGIBLE MARCA BCA. NEUMANN MOD.BR06009/13*SUM06025 DE 25 HP EN 440 VOL PARA UN GASTO DE 7 LPS Y CDT 180 MTS CON 5MTS CABLE 3XAWG8 Y DESCARGA DE 3 PULGADAS. LICITACION 004 13	38,967.00
56217618	1 ELECTROBOMBA SUMERGIBLE MARCA BCA NEUMANN MOD.BA06013/14 R + SUM 06040 DE 40 HP EN 440 VOL. PARA UN GASTO DE 10 LPS Y CDT 220 MTS CON 5 MTS DE CABLE 3XAWG6 Y DESCARGA DE 4 PULGADAS. LICITACION 004 13	51,964.13
51117619	SILLON EJECUTIVO ALTO DE POLIURETANO CON BRAZOS EN POLIPROPILENO (1) MOD.ZM-221	1,468.01
51117620	SILLON EJECUTIVO ALTO DE POLIURETANO CON BRAZOS EN POLIPROPILENO (2)MOD.ZM-221	1,468.01
51117621	SILLON EJECUTIVO ALTO DE POLIURETANO CON BRAZOS EN POLIPROPILENO (3)MOD.ZM-221	1,468.01
51117622	SILLON EJECUTIVO ALTO DE POLIURETANO CON BRAZOS EN POLIPROPILENO (4)MOD.ZM-221	1,468.01
51117623	SILLON EJECUTIVO ALTO DE POLIURETANO CON BRAZOS EN POLIPROPILENO (5)MOD. ZM-221	1,468.01
51117624	1 CABALLERIZA TIPO RECEPCION 5 USUARIOS DE 600 X 60 X 107 CM MOD.ZM-C-A6060 GEBESA	32,795.40
51117625	1 MODULO EN "L" DE 150 X 150 X 135 CM MOD. ZM-ML-1550 MARCA: GEBESA COLOR GRIS	6,904.30
51117626	MODULO 2 USUARIOS DE 300 X 150 X 135 CM (1) MODELO: ZM-MO2U MARCA GEBESA GRIS	10,561.02
51117627	MODULO 2 USUARIOS DE 300 X 150 X 135 CM (2) MODELO: ZM-MO2U MARCA GEBESA GRIS	10,561.02
51117628	TANDEM 4 PLAZAS ASIENTO Y RESPALDO PLASTICO MOD.ZM-BA4P NEGRO MARCA GEBESA (1)	1,577.41
51117629	TANDEM 4 PLAZAS ASIENTO Y RESPALDO PLASTICO MOD.ZM-BA4P NEGRO MARCA GEBESA (2)	1,577.41
51117630	TANDEM 4 PLAZAS ASIENTO Y RESPALDO PLASTICO MOD.ZM-BA4P NEGRO MARCA GEBESA (3)	1,577.41
51117631	TANDEM 4 PLAZAS ASIENTO Y RESPALDO PLASTICO MOD.ZM-BA4P NEGRO MARCA GEBESA (4)	1,577.41
51117632	TANDEM 4 PLAZAS ASIENTO Y RESPALDO PLASTICO MOD.ZM-BA4P NEGRO MARCA GEBESA (5)	1,577.41
51117633	TANDEM 4 PLAZAS ASIENTO Y RESPALDO PLASTICO MOD.ZM-BA4P NEGRO MARCA GEBESA (6)	1,577.41
51117634	TANDEM 4 PLAZAS ASIENTO Y RESPALDO PLASTICO MOD.ZM-BA4P NEGRO MARCA GEBESA (7)	1,577.41
51117635	MODULO EJECUTIVO 210 X 150 X 165 CM (1) MODELO: ZM-ME2115 MARCA GEBESA GRIS	7,740.78

51117636	MODULO EJECUTIVO 210 X 150 X 165 CM (2) MODELO: ZM-ME2115 MARCA GEBESA GRIS	7,740.78
51117637	MODULO EJECUTIVO 210 X 150 X 165 CM (3) MODELO: ZM-ME2115 MARCA GEBESA GRIS	7,740.78
51117638	MODULO EJECUTIVO 210 X 150 X 165 CM (3) MODELO: ZM-ME2115 MARCA GEBESA GRIS	7,740.78
51117639	MODULO EJECUTIVO 210 X 150 X 165 CM (5) MODELO: ZM-ME2115 MARCA GEBESA GRIS	7,740.78
51117640	CABALLERIZA DE 5 USUARIOS DE 600 X 60 X 107 CM (1)	17,559.20
51117641	CABALLERIZA DE 5 USUARIOS DE 600 X 60 X 107 CM (2)	17,559.20
51117642	CABALLERIZA DE 5 USUARIOS DE 600 X 60 X 107 CM (3)	17,559.20
51117643	CABALLERIZA DE 5 USUARIOS DE 600 X 60 X 107 CM (4)	17,559.20
51117644	CABALLERIZA DE 4 USUARIOS DE 480 X 60 X 107 CM (1) MOD. ZM-C4U MARCA GEBESA	14,034.30
51117645	CABALLERIZA DE 4 USUARIOS DE 480 X 60 X 107 CM (2) MOD. ZM-C4U MARCA GEBESA	14,034.30
51117647	CABALLERIZA DE 2 USUARIOS DE 240 X 60 X 107 CM (1) MOD. ZM-C2U MARCA GEBESA GRIS	7,646.53
51117646	CABALLERIZA DE 2 USUARIOS DE 240 X 60 X 107 CM (2) MOD. ZM-C2U MARCA GEBESA GRIS	7,646.53
51117648	1 CABALLERIZA TIPO RECEPCION DE 2 USUARIOS 240 X 60 X 107 CM	13,137.24
51117649	LIBRERO COLGANTE TAPIZADO EN TELA DE 120 CM MOD.ZM-LC12 MARCA GEBESA (1)	1,518.49
51117650	LIBRERO COLGANTE TAPIZADO EN TELA DE 120 CM MOD.ZM-LC12 MARCA GEBESA (2)	1,518.49
51117651	LIBRERO COLGANTE TAPIZADO EN TELA DE 120 CM MOD.ZM-LC12 MARCA GEBESA (3)	1,518.49
51117652	LIBRERO COLGANTE TAPIZADO EN TELA DE 120 CM MOD.ZM-LC12 MARCA GEBESA (4)	1,518.49
51117653	LIBRERO COLGANTE TAPIZADO EN TELA DE 120 CM MOD.ZM-LC12 MARCA GEBESA (5)	1,518.49
51117662	LIBRERO COLGANTE TAPIZADO EN TELA DE 120 CM MOD.ZM-LC12 MARCA GEBESA (6)	1,518.49
51117655	LIBRERO COLGANTE TAPIZADO EN TELA DE 120 CM MOD.ZM-LC12 MARCA GEBESA (7)	1,518.49
51117656	LIBRERO COLGANTE TAPIZADO EN TELA DE 120 CM MOD.ZM-LC12 MARCA GEBESA (8)	1,518.49
51117657	LIBRERO COLGANTE TAPIZADO EN TELA DE 120 CM MOD.ZM-LC12 MARCA GEBESA (9)	1,518.49
51117658	LIBRERO COLGANTE TAPIZADO EN TELA DE 120 CM MOD.ZM-LC12 MARCA GEBESA (10)	1,518.49
51117663	LIBRERO COLGANTE TAPIZADO EN TELA DE 75 CM (5) MODELO ZM-LC75 MARCA GEBESA GRIS	1,089.31
51117659	LIBRERO COLGANTE TAPIZADO EN TELA DE 75 CM (1) MODELO ZM-LC75 MARCA GEBESA GRIS	1,089.31
51117660	LIBRERO COLGANTE TAPIZADO EN TELA DE 75 CM (2) MODELO ZM-LC75 MARCA GEBESA GRIS	1,089.31
51117661	LIBRERO COLGANTE TAPIZADO EN TELA DE 75 CM (3) MODELO ZM-LC75 MARCA GEBESA GRIS	1,089.31
51117664	LIBRERO COLGANTE TAPIZADO EN TELA DE 75 CM (6) MODELO ZM-LC75 MARCA GEBESA GRIS	1,089.31
51117654	LIBRERO COLGANTE	1,518.49
51117665	1 ESCRITORIO DE 2.6 MTS X 1.10 DE ANCHO DE MADERA.	22,470.00
51117666	CREDENZA -ARCHIVERO DE 2.35 * .54. COMPLEMENTO DE ESCRITORIO 7665	-
51117667	1 MESA DE JUNTAS MADERA DE CEDRO DE 2.00 X 6.00 MTS X0.75 MTS AREA DE JUNTAS	23,000.00
51117668	1 MESA DE JUNTAS PARA D.GENERAL MADERA DE CEDRO DE 2.00 X 1.00 MTS	6,400.00
51117669	1 ESCRITORIO DE MADERA DE CEDRO C/CAJONERA Y TEMINACION EN BARNIZ DE 2.00 X 1.00 MT	8,500.00
51117671	SILLON SEMIEJECUTIVO ALTO DE POLIURETANO CON BRAZOS EN POLIPROPILENO (2)MOD.ZM2218	1,413.59
51117672	SILLON SEMIEJECUTIVO ALTO DE POLIURETANO CON BRAZOS EN POLIPROPILENO (3)MOD.ZM2218	1,413.59
51117673	SILLON SEMIEJECUTIVO ALTO DE POLIURETANO CON BRAZOS EN POLIPROPILENO (4)MOD.ZM2218	1,413.59
51117674	SILLON SEMIEJECUTIVO ALTO DE POLIURETANO CON BRAZOS EN POLIPROPILENO (5)MOD.ZM2218	1,413.59
51117676	SILLON SEMIEJECUTIVO ALTO DE POLIURETANO CON BRAZOS EN POLIPROPILENO (6)MOD.ZM2218	1,413.59
51117675	SILLON SEMIEJECUTIVO ALTO DE POLIURETANO CON BRAZOS EN POLIPROPILENO (7)MOD.ZM2218	1,413.59
51117678	SILLON SEMIEJECUTIVO ALTO DE POLIURETANO CON BRAZOS EN POLIPROPILENO (9)MOD.ZM2218	1,413.59
51117679	SILLON SEMIEJECUTIVO ALTO DE POLIURETANO CON BRAZOS EN POLIPROPILENO (10)MOD.ZM2218	1,413.59
51117680	SILLON SEMIEJECUTIVO ALTO DE POLIURETANO CON BRAZOS EN POLIPROPILENO (11)MOD.ZM2218	1,413.59
51117681	SILLON SEMIEJECUTIVO ALTO DE POLIURETANO CON BRAZOS EN POLIPROPILENO (12)MOD.ZM2218	1,413.59
51117682	SILLON SEMIEJECUTIVO ALTO DE POLIURETANO CON BRAZOS EN POLIPROPILENO (13)MOD.ZM2218	1,413.59
51117683	SILLON SEMIEJECUTIVO ALTO DE POLIURETANO CON BRAZOS EN POLIPROPILENO (14) MOD.ZM2218	1,413.59
51117684	SILLON SEMIEJECUTIVO ALTO DE POLIURETANO CON BRAZOS EN POLIPROPILENO (15) MOD.ZM2218	1,413.59
51117685	SILLON SEMIEJECUTIVO ALTO DE POLIURETANO CON BRAZOS EN POLIPROPILENO (16) MOD.ZM2218	1,413.59

51117686	SILLON SEMIEJECUTIVO ALTO DE POLIURETANO CON BRAZOS EN POLIPROPILENO (17) MOD.ZM2218	1,413.59
51117687	SILLON SEMIEJECUTIVO ALTO DE POLIURETANO CON BRAZOS EN POLIPROPILENO (18) MOD.ZM2218	1,413.59
51117689	SILLON SEMIEJECUTIVO ALTO DE POLIURETANO CON BRAZOS EN POLIPROPILENO (20) MOD.ZM2218	1,413.59
51117690	SILLON SEMIEJECUTIVO ALTO DE POLIURETANO CON BRAZOS EN POLIPROPILENO (21) MOD.ZM2218	1,413.59
51117691	1 VOLKSWAGEN NUEVO CLASICO GRIS PLATINO 2013 No.SERIE: 3VW2V49M5DM066843 MOTOR: CBP487499 VERSION CL.AIRE 04 CILINDROS TRANSMISION: TIPTRONIC	151,637.93
56217692	1 ELECTROBOMBA SUMERGIBLE MARCA BCA. NEUMANN MOD.BR08022N/9*SUM08075 DE 75 HP EN 440 VOL PARA UN GASTO DE 16 LPS Y CDT 235 MTS CON 5 MTS CABLE 3XAWG2 Y DESCARGA DE 4 PULGADAS. LICITACION 004 13	68,872.00
56217693	1 ELECTROBOMBA SUMERGIBLE MARCA BCA NEUMANN MOD.BA06013/14 R + SUM 06040 DE 40 HP EN 440 VOL. PARA UN GASTO DE 10 LPS Y CDT 220 MTS CON 5 MTS DE CABLE 3XAWG6 Y DESCARGA DE 4 PULGADAS. LICITACION 004 13	51,964.13
51117694	SILLON SEMIEJECUTIVO ALTO DE POLIURETANO CON BRAZOS EN POLIPROPILENO (22) MOD.ZM2218	1,413.59
51117695	1 ARCHIVERO ELITE MOD. 8253000DE 2 GAVETAS	1,493.59
51117696	ARCHIVERO METALICO 4 GAVETAS (1) MARCA: OFIK MODELO: 8109001 COLOR: ARENA	3,100.00
51117697	ARCHIVERO METALICO 4 GAVETAS (2) MARCA: OFIK MODELO: 8109001 COLOR: ARENA	3,100.00
51117698	ARCHIVERO METALICO 4 GAVETAS (3) MARCA: OFIK MODELO: 8109001 COLOR: ARENA	3,100.00
51117699	ARCHIVERO METALICO 4 GAVETAS (4) MARCA: OFIK MODELO: 8109001 COLOR: ARENA	3,100.00
51117700	ARCHIVERO METALICO 4 GAVETAS (5) MARCA: OFIK MODELO: 8109001 COLOR: ARENA	3,100.00
51117701	ARCHIVERO METALICO 4 GAVETAS (6) MARCA: OFIK MODELO: 8109001 COLOR: ARENA	3,100.00
51117702	1 GABINETE UNIVERSAL ENT/FIJOS MARCA: PMLP MODELO: 9140 CON ENTREPAÑOS FIJOS	2,800.00
51117703	1 GABINETE UNIVERSAL ENT/FIJOS MARCA: PMLP MODELO: 9140 CON ENTREPAÑOS FIJOS	2,800.00
51117704	476 POSTE METALICO CAL. 14 DE 2.60 MTS,	72,870.84
51117705	476 POSTE METALICO CAL. 14 DE 2.60 MTS	72,870.84
56217706	1 ELECTROBOMBA SUMERGIBLE MARCA BCA. NEUMANN MOD.BA08030/10*SUM08125 DE 125 HP EN 440 VOL PARA UN GASTO DE 25 LPS Y CDT 240 MTS CON 2X 5 MTS. CABLE 3XAWG2 Y DESCARGA DE 05 PULGADAS. LICITACION 004 13	86,434.00
56217707	1 ELECTROBOMBA SUMERGIBLE MARCA BCA NEUMANN MOD.BA08025/10*SUM 08085 DE 85 HP EN 440 VOL PARA UN GASTO DE 20 LPS Y CDT DE 230 MTS CON 2X5 MT. CABLE 3XAWG2 Y DESCARGA DE 4 PULGADAS. LICITACION 004 13	78,687.00
56217708	1 ELECTROBOMBA SUMERGIBLE MARCA BCA NEUMANN MOD.BA08045/09*SUM 10150 DE 150 HP EN 440 VOL PARA UN GASTO DE 36 LPS Y CDT 230 MTS CON 2X5 MTS. CABLE 3XAWG2 Y DESCARGA DE 6 PULGADAS. LICITACION 004 13	100,912.50
56717709	1 ROTOMARTILLO PARA USO RUDO	2,761.85
24517710	1 LAMPARA RECARGABLE PORTATIL CON LED	1,008.61
24517711	1 LAMPARA RECARGABLE PORTATIL CON LED	1,008.61
24517712	1 LAMPARA RECARGABLE PORTATIL CON LED	1,008.61
51117713	SILLON SEMIEJECUTIVO ALTO DE POLIURETANO CON BRAZOS EN POLIPROPILENO (23))MOD.ZM2218	1,413.59
51117714	SILLON SEMIEJECUTIVO ALTO DE POLIURETANO CON BRAZOS EN POLIPROPILENO (24))MOD.ZM2218	1,413.59
51117715	SILLON SEMIEJECUTIVO ALTO DE POLIURETANO CON BRAZOS EN POLIPROPILENO (25))MOD.ZM2218	1,413.59
51117716	SILLON SEMIEJECUTIVO ALTO DE POLIURETANO CON BRAZOS EN POLIPROPILENO (26))MOD.ZM2218	1,413.59
51117717	SILLON SEMIEJECUTIVO ALTO DE POLIURETANO CON BRAZOS EN POLIPROPILENO (27))MOD.ZM2218	1,413.59
51117718	SILLON SEMIEJECUTIVO ALTO DE POLIURETANO CON BRAZOS EN POLIPROPILENO (28))MOD.ZM2218	1,413.59
51117719	SILLON SEMIEJECUTIVO ALTO DE POLIURETANO CON BRAZOS EN POLIPROPILENO (29))MOD.ZM2218	1,413.59
51117720	SILLON SEMIEJECUTIVO ALTO DE POLIURETANO CON BRAZOS EN POLIPROPILENO (30))MOD.ZM2218	1,413.59
51117721	SILLON SEMIEJECUTIVO ALTO DE POLIURETANO CON BRAZOS EN POLIPROPILENO (31))MOD.ZM2218	1,413.59
51117722	SILLON SEMIEJECUTIVO ALTO DE POLIURETANO CON BRAZOS EN POLIPROPILENO (32))MOD.ZM2218	1,413.59
51117723	SILLON SEMIEJECUTIVO ALTO DE POLIURETANO CON BRAZOS EN POLIPROPILENO (33))MOD.ZM2218	1,413.59
51117724	SILLON SEMIEJECUTIVO ALTO DE POLIURETANO CON BRAZOS EN POLIPROPILENO (34))MOD.ZM2218	1,413.59
51117725	SILLON SEMIEJECUTIVO ALTO DE POLIURETANO CON BRAZOS EN POLIPROPILENO (35))MOD.ZM2218	1,413.59

51117726	SILLON SEMIEJECUTIVO ALTO DE POLIURETANO CON BRAZOS EN POLIPROPILENO (36))MOD.ZM2218	1,413.59
51117727	SILLON SEMIEJECUTIVO ALTO DE POLIURETANO CON BRAZOS EN POLIPROPILENO (37))MOD.ZM2218	1,413.59
51117728	SILLON SEMIEJECUTIVO ALTO DE POLIURETANO CON BRAZOS EN POLIPROPILENO (38))MOD.ZM2218	1,413.59
51117729	SILLON SEMIEJECUTIVO ALTO DE POLIURETANO CON BRAZOS EN POLIPROPILENO (39))MOD.ZM2218	1,413.59
51117730	SILLON SEMIEJECUTIVO ALTO DE POLIURETANO CON BRAZOS EN POLIPROPILENO (40))MOD.ZM2218	1,413.59
51117731	SILLON SEMIEJECUTIVO ALTO DE POLIURETANO CON BRAZOS EN POLIPROPILENO (41))MOD.ZM2218	1,413.59
51117732	SILLON SEMIEJECUTIVO ALTO DE POLIURETANO CON BRAZOS EN POLIPROPILENO (42))MOD.ZM2218	1,413.59
51117733	SILLON SEMIEJECUTIVO ALTO DE POLIURETANO CON BRAZOS EN POLIPROPILENO (43))MOD.ZM2218	1,413.59
51117734	SILLON SEMIEJECUTIVO ALTO DE POLIURETANO CON BRAZOS EN POLIPROPILENO (44))MOD.ZM2218	1,413.59
51117735	SILLON SEMIEJECUTIVO ALTO DE POLIURETANO CON BRAZOS EN POLIPROPILENO (45))MOD.ZM2218	1,413.59
51117737	SILLON SEMIEJECUTIVO ALTO DE POLIURETANO CON BRAZOS EN POLIPROPILENO (47))MOD.ZM2218	1,413.59
51117738	SILLON SEMIEJECUTIVO ALTO DE POLIURETANO CON BRAZOS EN POLIPROPILENO (48))MOD.ZM2218	1,413.59
51117739	SILLON SEMIEJECUTIVO ALTO DE POLIURETANO CON BRAZOS EN POLIPROPILENO (49))MOD.ZM2218	1,413.59
51117740	SILLON SEMIEJECUTIVO ALTO DE POLIURETANO CON BRAZOS EN POLIPROPILENO (50))MOD.ZM2218	1,413.59
51117741	SILLON SEMIEJECUTIVO ALTO DE POLIURETANO CON BRAZOS EN POLIPROPILENO (51))MOD.ZM2218	1,413.59
51117743	SILLON SEMIEJECUTIVO ALTO DE POLIURETANO CON BRAZOS EN POLIPROPILENO (53))MOD.ZM2218	1,413.59
51117744	SILLON SEMIEJECUTIVO ALTO DE POLIURETANO CON BRAZOS EN POLIPROPILENO (54))MOD.ZM2218	1,413.59
51117745	SILLON SEMIEJECUTIVO ALTO DE POLIURETANO CON BRAZOS EN POLIPROPILENO (55))MOD.ZM2218	1,413.59
51117746	SILLON SEMIEJECUTIVO ALTO DE POLIURETANO CON BRAZOS EN POLIPROPILENO (56))MOD.ZM2218	1,413.59
51117747	SILLA SECRETARIAL SIN BRAZOS BASE PLASTICA MOD. ZM-SC/ BB25 COLOR GRIS MARCA;; GEBESA	834.06
51117748	SILLA SECRETARIAL SIN BRAZOS BASE PLASTICA MOD. ZM-SC/ BB25 COLOR GRIS MARCA;; GEBESA	834.06
56717749	1 ROTOMARTILLO PARA USO RUDDO	2,761.85
51117750	1 APARATO PARA B.O.D. TRACK II HACH MOD 2952400 No.SERIE: 12070CD03289	38,865.72
51117751	ARCHIVERO METALICO 4 GAVETAS MARCA: OFIK MODELO: 8109001 (1)	3,100.00
51117752	ARCHIVERO METALICO 4 GAVETAS MARCA: OFIK MODELO: 8109001 (2)	3,100.00
51517753	1 NO BREAK BSMART 1508, 1500 VA, 900 WATTS MCA. CHICAGO DIGITAL POWER No.SERIE: 110424-0530002	2,500.00
51517754	1 EQUIPO DE COMPUTO 4G RAM, DISCO DURO 1 TERABYTE	17,500.00
51517755	1 NO BREAK BSMART 1508, 1500 VA, 900 WATTS MCA. CHICAGO DIGITAL POWER No.SERIE: 130417-0530674	2,500.00
51117756	SILLA SECRETARIAL SIN BRAZOS BASE PLASTICA MOD. ZM-SC/ BB25 COLOR GRIS MARCA;; GEBESA	834.06
51117757	ARCHIVERO EN MADERA DE PINO CON FORRO DE TRIPLAY DE CAOILLA Y BARNIZADO AL COLOR CAOBA CON MEDIDAS DE 90 CM.ALTO X 0.40 CM. DE ANCHO Y 2.40 MTS. DE LARGO	6,935.00
51117758	ARCHIVERO EN MADERA DE PINO CON FORRO DE TRIPLAY DE CAOILLA Y BARNIZADO AL COLOR CAOBA CON MEDIDAS DE 90 CM.ALTO X 0.40 CM. DE ANCHO Y 2.40 MTS. DE LARGO	6,935.00
51517759	1 PC ESCRITORIO HP6300 S C13-3220 500 GB. 4GB DVDRW WINB No.SERIE: MXL32813MJ	8,400.00
51517760	1 MONITOR HP LV1911 18.5" LED CON CAMARA No.SERIE: 6CM315169Q	1,800.00
51117761	1 MUEBLE FABRICADO EN MATERIAL MELAMINA COLOR CAOBA C/CAJONERAS 1.67mts X 80 ANCHO Y 77 CMS ALTURA	6,800.00
51117762	ARCHIVERO METALICO 4 GAVETAS (1) MARCA: OFIK MODELO 8109001	3,100.00
51117763	ARCHIVERO METALICO 4 GAVETAS (2) MARCA: OFIK MODELO 8109001	3,100.00
51117764	ARCHIVERO METALICO 4 GAVETAS (3) MARCA: OFIK MODELO 8109001	3,100.00
51517765	MONITOR LED 18" 5P S181HL ACER	1,478.00
52317766	CAMARA DIGITAL BENQ AE220 16 MPX LCD 2.7 ZOOM 5X TARJETAS COMPATIBLES SD, SDHC, VIDEO HD 720P 30 FPS BATERIA DE LITIO No.SERIE: ID3BC03303002 COLOR:PLATA	1,081.00
56217767	1 MOTOBOMBA SUMERGIBLE GASTO 25 LPS DIAMETRO 8", 15	138,320.00
56517768	RADIO WALKIE TALKIE DE 2 VIAS MOTOROLA, No.SERIE: AWG843977 DE DOS VIAS 56 KM	1,316.15

56517769	RADIO WALKIE TALKIE DE 2 VIAS MOTOROLA, No.SERIE: AWG843977 DE DOS VIAS 56 KM	1,316.15
56517770	RADIO WALKIE TALKIE DE 2 VIAS MOTOROLA, No.SERIE: AWG843977 DE DOS VIAS 56 KM	1,316.15
51517771	1 COMPUTADORA HP PRO 6300 SFF CORE I3 3220, 3.3 GHZ, RAM 4 GB, DD 500 GB, WINDOWS 8 PRO 64 BITS DOWNGRADE WIN 7 PRO No.SERIE: MXL3141TFV	10,100.00
51517772	1 MONITOR LED HP LV1911 18.5" HD NEGRO WIDE 5 No.SERIE: 6CM24205ZP	-
51517773	1 COMPUTADORA HP PRO 6300 SFF CORE I3 3220, 3.3 GHZ, RAM 4 GB, DD 500 GB, WINDOWS 8 PRO 64 BITS DOWNGRADE WIN 7 PRO No.SERIE: MXL3141TGM	10,100.00
51517774	1 MONITOR LED HP LV1911 18.5" HD NEGRO WIDE 5 No.SERIE: 6CM24205ZS	-
24617775	LAMPARA LED RECARGABLE DE 3 WATTS INCLUYE CARGADOR DE OFICINA Y AUTO CONTRA AG	1,008.61
24617776	LAMPARA LED RECARGABLE DE 3 WATTS INCLUYE CARGADOR DE OFICINA Y AUTO CONTRA AG	1,008.61
24617777	LAMPARA LED RECARGABLE DE 3 WATTS INCLUYE CARGADOR DE OFICINA Y AUTO CONTRA AG	1,008.61
24617778	LAMPARA LED RECARGABLE DE 3 WATTS INCLUYE CARGADOR DE OFICINA Y AUTO CONTRA AG	1,008.61
24617779	LAMPARA LED RECARGABLE DE 3 WATTS INCLUYE CARGADOR DE OFICINA Y AUTO CONTRA AG	1,008.61
51517780	1 MONITOR AOC LED 18.5 WIDE1366X VGA No.SERIE: FJJD6HA039779 ALTA DEFINICION	1,405.61
51517781	1 MONITOR AOC LED 18.5 WIDE1366X VGA No.SERIE: FJJD6HA039834 ALTA DEFINICION	1,405.61
51517782	1 MONITOR AOC LED 18.5 WIDE1366X VGA No.SERIE: FJJD6HA039782 ALTA DEFINICION	1,405.61
51517783	1 MONITOR LV 1911 18.5 LED WEBCAM 3/3/3 No.SERIE: 6CM3271371	1,405.61
51517784	1 PC ESCRITORIO HP 6300 SF CI3-3220 500GB 4GB DVDRW WIN8 DWN7 No.SERIE: MX13180CG1	10,000.00
51517785	1 MONITOR LED HP LV1911 18.5" CON CAMARA No.SERIE: 6CM31513MH	-
51517786	1 PC ESCRITORIO HP 6300 SF CI3-3220 500GB 4GB DVDRW WIN8 DWN7 No.S. MXL3180TDL	10,000.00
51517787	1 HP LV1911 18.5 LED MONITOR CON CAMARA No.SERIE: 6CM3271324	-
51517788	1 PC ESCRITORIO HP 6300 SF CI3-3220 500GB 4GB DVDRW WIN8 DWN7 No.S. MXL3180S76	10,000.00
51517789	1 HP LV1911 18.5 LED MONITOR CON CAMARA No.SERIE: 6CM327125L	-
51517790	1 SERVIDOR DELL POWEREDGE T-620 XEON E5-2640 2.50 GHZ, 15MB CACHE 7.2 GT No.SERIE: FN9BVV1	122,300.00
51517791	1 COMPUTADORA HP PRO 6300 SFF CORE I3 3220, 3.3 GHZ, RAM 4GB, DD 500 GB, WINDOWS 8 PRO 64 BITS DOWNGRADE WIN 7 PRO No.SERIE: MXL3141TG3 WIN 7 PRO	10,200.00
51517792	1 MONITOR LED HP LV1911 18.5", HD NEGRO, WIDE No.SERIE: 6CM2450HVR	-
51517793	1 MONITOR LED HP LV1911 18.5" PANTALLA PLANA DE PLASMA	1,645.00
56617794	1 TRANSFORMADOR TRIFASICO POSTE 45 KVA. 13200-220/127 VOLTS, MARCA REG. PROLEC GE.No.SERIE: DJN-313-28-009	34,000.00
56217795	1 MOTOBOMBA JET 1 HP P/HIDRONEUMATICO MARCA SIEMENS TIPO 1RF3256-24C4	3,607.50
56227796	1 MOTOR 50 HP 2P ARM324 TP 230/460V	54,300.00
56217797	1 BOMBA CENTRIFUGA MOD.250C-150/6C MARCA KSB, GASTO DE 60 LPS, CARGA DE 240 MTS, CON MOTOR SUMERIBLE DE 257 HP	235,067.00
51517798	1 NO BREAK B-SMART 1508, 1500 VA, 900 MCA.CHICAGO DIGITAL POWER No.S.130530-0530400	2,500.00
51517799	1 NO BREAK B-SMART 1508, 1500 VA, 900 MCA.CHICAGO DIGITAL POWER No.S.130417-0531075	2,500.00
51517800	1 NO BREAK B-SMART 1508, 1500 VA, 900 MCA.CHICAGO DIGITAL POWER No.S.130530-0530419	2,500.00
51517801	1 COMPUTADORA HP ELITE DESK 800 G1 SFF 15-4570 3.2 GHZ 4GB 500 GB X 7200 RPM DVDRW W8 PRO64 SERIE: MXL3480JB6	12,990.00
51517802	1 MONITOR LED HP 18.5" SERIE: 6CM3351197	-
51517807	1 MONITOR LED HP 18.5" SERIE: 6CM3350ZDJ	-
51517808	1 COMPUTADORA HP ELITE DESK 800 G1 SFF 15-4570 3.2 GHZ 4GB 500 GB X 7200 RPM DVDRW W8 PRO64 SERIE: MXL3480JCN	12,990.00
51517811	1 MONITOR LED HP 18.5" SERIE: 6CM3350ZG6	-
51517812	1 COMPUTADORA HP ELITE DESK 800 G1 SFF 15-4570 3.2 GHZ 4GB 500 GB SERIE: MXL34413N5	12,990.00
51517813	1 MONITOR SAMSUNG LED LS19C150NS 18.5" NEGRO No.SERIE: YGFH4LDA01499	1,597.87
51517821	PANTALLA LED NEGRA No.SERIE 210MXWE9B889 MARCA LG (MUSAG) A TRAVES DEL PROG.CULTURA DEL AGUA	29,430.00
51517822	DVD NEGRO MOD. DVP-SR115 No.SERIE: 3275985 MARCA: SONY(MUSAG) PROGRAMA CULTURA DEL AGUA	-
51517823	PANTALLA LED NEGRA No.SERIE 210MXJX6N580 MARCA LG (MUSAG) A TRAVES DEL PROG.CULTURA DEL AGUA	-
51517824	DVD NEGRO MOD. DVP-SR115 No.SERIE: 3275984 MARCA: SONY(MUSAG) PROGRAMA CULTURA DEL AGUA	-
51517825	PANTALLA LED NEGRA No.SERIE 209MXNUOR631 MARCA LG (MUSAG) A TRAVES DEL PROG.CULTURA DEL AGUA	-
51517826	DVD NEGRO MOD. DVP-SR115 No.SERIE: 3320908 MARCA: SONY(MUSAG) PROGRAMA CULTURA DEL AGUA	-

51117827	MODULO MUSEOGRAFICO PARA EL MUSEO DE AGUA (MUSAG) A TRAVES DEL PROGRAMA	69,000.00
51517828	EQUIPO DE SONIDO COLOR BLANCO DOS BOCINAS MARCA: AUTEC (MUSAG) PROG.CULTURA DEL AGUA	40,629.00
51517829	PANTALLA COLOR BLANCO PLASTICO Y LONA MARCA: DALIT (MUSAG) PROG.CULTURA DEL AGUA	-
51517830	PROYECTOR COLOR BLANCO MODELO: PT-LX300 MARCA: PANASONIC (MUSAG) PROG.CULTURA DEL AGUA	-
56917831	APORTACION PARA EL PROGRAMA AGUA LIMPIA 2013. 1 EQUIPO CLORADOR DE CAP.12 KG.	154,998.83
51117846	SILLA SECRETARIAL SIN BRAZOS BASE PLASTICA	834.06
51117850	SUMINISTRO Y COLOCACION DE MUEBLE DE 3.09 DE LARGO. PARTE INFERIOR CON 05 PUERTAS	16,300.00
51117851	SUMINISTRO Y COLOCACION DE MUEBLE DE 2.93 DE LARGO. PARTE INFERIOR CON 05 PUERTAS	15,800.00
56717852	1 PODADORA 5HP 20" 7 AUTOPROPULS No.SERIE A3404900015 COLOR NEGRO MARCA SURTEK	3,950.00
56717853	1 PODADORA 5HP 20" 7 AUTOPROPULS No.SERIE A3404900027 COLOR NEGRO MARCA SURTEK	3,950.00
56717854	1 DESBROZADORA A GASOLINA 17" 43 cc COLOR: NEGRO MARCA SURTEK SIN No.SERIE	2,490.00
56717855	1 DESBROZADORA A GASOLINA 17" 43 cc COLOR: NEGRO MARCA SURTEK SIN No.SERIE	2,490.00
56717856	1 MOTOSIERRA DE 20" 45 cc MARCA: SURTEK COLOR NEGRO-AMARILLO	2,958.00
51117857	POSTE METALICO CAL.14 DE 2.60 MTS. Y 714 CHAROLA METALICA PARA ANAQUEL DE 1.00 X 0.40	224,888.58
51110276	ESCRITORIO EJECUTIVO	-
52316876	1 CAMARA DIGITAL CANON POWERSHOT A800 COLOR: NEGRO No.SERIE: 21272061008879	1,060.35
52316877	1 CAMARA DIGITAL BENQ C-1430 14 MPX No.SERIE: IDJ3900904002	1,120.69
52316878	1 CAMARA DIGITAL CANON POWERSHOT A800 COLOR: PLATA No.SERIE: 21272061006892	1,060.35
56226879	1 MOTOR V 400HP 4P EMPUJE AXIAL 23,000 No.SERIE: S09-7503933-0001-R0001	487,782.00
56216881	410 MTS.DE CABLE PARA BOMBA SUMERGIBLE 3XAWG 2/0 MARCA INDUMONT 1000 VOLT.	282,900.00
51516882	IMPRESORA DE INYECCION DE	542.24
51516883	1 IMPRESORA XEROX PHASER 5550DT No.SERIE: KPA017373	68,000.00
51516884	1 IMPRESORA XEROX PHASER 5550DT No.SERIE: KPA015426	68,000.00
51116885	1 GABINETE METALICO CALIBRE 22 CON CERRADURA Y LLAVE COLOR NEGRO	2,500.00
51116886	1 GABINETE METALICO CALIBRE 22 CON CERRADURA Y LLAVE COLOR NEGRO	2,500.00
51116887	1 APPLE IPHONE 4 32GB 3G SPA BLACK	9,612.00
56416888	1 COMPRESOR DE AIRE PORTATIL 1 HP-145 LTS/MIN	1,669.83
56416889	1 COMPRESOR DE AIRE PORTATIL 1 HP-145 LTS/MIN	1,669.83
51116890	1 ARCHIVERO VERTICAL DE 2 GAVETAS DE 0.46 X 63.50 X 73.50 COLOR: ARENA	1,706.00
51516891	COMPUTADORA ESCRITORIO MARCA LENOVO. MODELO: THINKCENTRE M81 7518B4S	12,236.18
51516892	PANTALLA	-
51516893	TECLADO	-
51516894	MOUSE	-
51516895	REGULADOR	-
51516896	1 COMPUTADORA DE ESCRITORIO MARCA LENOVO MOD.THINKCENTRE M81 N.SERIE: MJGDRAG	12,236.18
51516897	PANTALLA	-
51516898	TECLADO	-
51516899	MOUSE	-
51516900	REGULADOR	-
51516901	1 COMPUTADORA DE ESCRITORIO MARCA LENOVO MOD.THINKCENTRE M81 N.SERIE: MJGLXEL	12,236.18
51516902	PANTALLA	-
51516903	TECLADO	-
51516905	REGULADOR	-
51516906	1 COMPUTADORA DE ESCRITORIO MARCA LENOVO MOD.THINKCENTRE M81 N.SERIE: MJGLXDA	12,236.18
51516907	PANTALLA	-
51516908	TECLADO	-
51516909	MOUSE	-
51516910	REGULADOR	-
51516911	1 COMPUTADORA DE ESCRITORIO MARCA LENOVO MOD.THINKCENTRE M81 N.SERIE: MJGECRD	12,236.18
51516912	PANTALLA	-
51516913	TECLADO	-
51516914	MOUSE	-
51516916	1 COMPUTADORA DE ESCRITORIO MARCA LENOVO MOD.THINKCENTRE M81 N.SERIE: MJGECRD	12,236.18
51516917	PANTALLA	-
51516919	MOUSE	-

51516920	REGULADOR	-
51516921	1 COMPUTADORA DE ESCRITORIO MARCA LENOVO MOD.THINKCENTRE M81 N.SERIE: MJGLYGX	12,236.18
51516922	PANTALLA	-
51516923	TECLADO	-
51516924	MOUSE	-
51516925	REGULADOR	-
51516926	COMPUTADORA ESCRITORIO MARCA LENOVO. MODELO: THINKCENTRE M81 7518B4S	12,236.18
51516927	PANTALLA	-
51516928	TECLADO	-
51516929	MOUSE	-
51516930	REGULADOR	-
51516931	COMPUTADORA ESCRITORIO MARCA LENOVO. MODELO: THINKCENTRE M81 7518B4S	12,236.18
51516932	PANTALLA	-
51516933	TECLADO	-
51516934	MOUSE	-
51516935	REGULADOR	-
51516936	1 MODEM ROUTER ADSL	1,162.93
51116937	1 ARCIVERO VERTICAL METALICO TRES GAVETAS COLOR ARENA MARCA GEBESA MOD.1002002 O.C.15362	2,480.00
51516938	1 COMPUTADORA DE ESCRITORIO MARCA LENOVO MOD.THINKCENTRE M81 N.SERIE: MJGLKED	12,236.18
51516939	PANTALLA	-
51516940	TECLADO	-
51516941	MOUSE	-
51516943	1 COMPUTADORA DE ESCRITORIO MARCA LENOVO MOD.THINKCENTRE M81 N.SERIE: MJGLXDL	12,236.18
51516944	PANTALLA	-
51516946	MOUSE	-
51516947	REGULADOR	-
29316948	CALCULADORA	875.00
51116949	1 SILLON EJECUTIVO TAPIZADO EN TELA COLOR NEGRO MARCA ALBAR MOD. E-57 OC.15351	1,225.00
51116950	1 SILLON EJECUTIVO TAPIZADO EN TELA COLOR NEGRO MARCA ALBAR MOD. E-57 OC.15351	1,225.00
56516951	TELEFONO ALAMBRICO	225.00
56516952	TELEFONO ALAMBRICO	225.00
51116953	SILLA APILABLE	275.00
51116954	SILLA APILABLE	275.00
51116955	SILLA APILABLE	275.00
51116956	SILLA APILABLE	275.00
51116957	SILLA APILABLE	275.00
51116958	SILLA APILABLE	275.00
51116959	SILLA APILABLE	275.00
51116960	SILLA APILABLE	275.00
51116961	SILLA APILABLE	275.00
51116962	SILLA APILABLE	275.00
51116963	SILLA APILABLE	275.00
51116964	SILLA APILABLE	275.00
51516965	1 COMPUTADORA DE ESCRITORIO MARCA LENOVO MOD.THINKCENTRE M81 N.SERIE: MJGDRCM	12,236.18
51516966	PANTALLA	-
51516967	TECLADO	-
51516968	MOUSE	-
51516969	REGULADOR	-
51516970	1 COMPUTADORA DE ESCRITORIO MARCA LENOVO MOD.THINKCENTRE M81 N.SERIE: MJGECVG	12,236.18
51516971	PANTALLA	-
51516972	TECLADO	-
51516973	MOUSE	-
51516974	REGULADOR	-
51516975	1 COMPUTADORA DE ESCRITORIO MARCA LENOVO MOD.THINKCENTRE M81 N.SERIE: MJGECTP	12,236.18
51516976	PANTALLA	-
51516977	TECLADO	-
51516978	MOUSE	-
51516979	REGULADOR	-
51516980	1 COMPUTADORA DE ESCRITORIO MARCA LENOVO MOD.THINKCENTRE M81 N.SERIE: MJGECTM	12,236.18

51516981	PANTALLA	-
51516982	TECLADO	-
51516983	MOUSE	-
51516984	REGULADOR	-
56716985	AGITADOR INDUSTRIAL TRANSMISION CON REDUCTOR A 350 RPM Y MOTOR ELECTRICO	17,360.00
56716986	AGITADOR INDUSTRIAL TRANSMISION CON REDUCTOR A 350 RPM Y MOTOR ELECTRICO	17,360.00
56716987	AGITADOR INDUSTRIAL TRANSMISION CON REDUCTOR A 350 RPM Y MOTOR ELECTRICO	17,360.00
56216988	1 BOMBA DOSIFICADORA MARCA MILTORN ROY MODELO C-141-34	22,960.00
59116989	1 SISTEMA OPERATIVO WINDOWS SERVER 2008, LICENCIA OPEN GOBIERNO. 2 DISCO DURO HP 600 GB, 3.5 SATA	61,886.80
51116990	CONJUNTO SECRETARIAL 1.60 GRAPHITO(FORMADO POR ESCRITORIO CUBIERTA DE BALA C/BASE	4,641.00
51516991	1 KIT TURNO 2T , 1 EXO.DE TICKETS, 1 PAQUETE ROLLO. SERIE 7206	2,485.00
51516992	1 KIT TURNO 2T , 1 EXO.DE TICKETS, 1 PAQUETE ROLLO. SERIE 7204	2,485.00
51116993	CONIUNTO SECRETARIAL 1.60 GRAPHITO(FORMADO POR ESCRITORIO CUBIERTA DE BALA C/BASE	4,641.00
56216994	BOMBA DOSIFICADORA MARCA MILTON ROY MODELO C-141-34	22,960.00
56216995	BOMBA DOSIFICADORA MARCA MILTON ROY MODELO C-141-34	22,960.00
56216996	BOMBA DOSIFICADORA MARCA MILTON ROY MODELO C-141-34	22,960.00
51516997	1 PC VERITON MOD.VX278-MO10W. OC.15443	5,560.35
51116998	GU GABINETE UNIVERSAL METALICO DE 0.88X0.40X1.80 COLOR ARENA. METAUCO	2,650.00
56717000	INTERRUPTOR TERMOMAGNETI	4,008.00
51117001	GU GABINETE UNIVERSAL METALICO DE 0.88X0.40X1.80 COLOR ARENA. METALICO	2,650.00
51117002	GU GABINETE UNIVERSAL METALICO DE 0.88X0.40X1.80 COLOR ARENA. METALICO	2,650.00
51117003	GU GABINETE UNIVERSAL METALICO DE 0.88X0.40X1.80 COLOR ARENA. METALICO	2,650.00
51517004	1 CPU HP PAVILION P6-2109LA No.SERIE: MXX21304JK	5,603.45
54117010	1 CAMPER DE FIBRA DE VIDRIO PARA TORNADO MOD.2007 PANORAMICO CON VENTANAS	7,938.50
54117011	1 MOTOCICLETA YAMAHA YB 125 C.C. MODELO 2012 No.SERIRE: LBPKE0971C0437721	18,965.52
54117012	1 MOTOCICLETA YAMAHA YB 125 C.C. MODELO 2012 No.SERIRE: LBPKE0979C0437725	18,965.52
54117014	1 MOTOCICLETA YAMAHA YB 125 C.C. MODELO 2012 No.SERIRE: LBPKE097XC0437717	18,965.52
54117016	1 MOTOCICLETA YAMAHA YB 125 C.C. MODELO 2012 No.SERIRE: LBPKE0976C0437682	18,965.52
54117017	1 MOTOCICLETA YAMAHA YB 125 C.C. MODELO 2012 No.SERIRE: LBPKE0977C0437724	18,965.52
54117018	1 MOTOCICLETA YAMAHA YB 125 C.C. MODELO 2012 No.SERIRE: LBPKE0973C0437722	18,965.52
54117019	1 MOTOCICLETA YAMAHA YB 125 C.C. MODELO 2012 No.SERIRE: LBPKE0977C0437741	18,965.52
54117020	1 MOTOCICLETA YAMAHA YB 125 C.C. MODELO 2012 No.SERIRE: LBPKE0978C0437697	18,965.52
54117021	1 MOTOCICLETA YAMAHA YB 125 C.C. MODELO 2012 No.SERIRE: LBPKE0977C0437738	18,965.52
54117023	1 MOTOCICLETA YAMAHA YB 125 C.C. MODELO 2012 No.SERIRE: LBPKE0972C0437713	18,965.52
54117024	1 MOTOCICLETA YAMAHA YB 125 C.C. MODELO 2012 No.SERIRE: LBPKE0979C0437742	18,965.52
54117025	1 MOTOCICLETA YAMAHA YB 125 C.C. MODELO 2012 No.SERIRE: LBPKE0972C0437663	18,965.52
54117026	1 MOTOCICLETA YAMAHA YB 125 C.C. MODELO 2012 No.SERIRE: LBPKE0972C0437727	18,965.52
54117027	1 MOTOCICLETA YAMAHA YB 125 C.C. MODELO 2012 No.SERIRE: LBPKE0970C0437743	18,965.52
54117028	1 MOTOCICLETA YAMAHA YB 125 C.C. MODELO 2012 No.SERIRE: LBPKE0974C0437745	18,965.52
54117029	1 MOTOCICLETA YAMAHA YB 125 C.C. MODELO 2012 No.SERIRE: LBPKE0976C0437746	18,965.52
54117030	1 MOTOCICLETA YAMAHA YB 125 C.C. MODELO 2012 No.SERIRE: LBPKE0970C0437712	18,965.50
51117031	1 GU GABINETE UNIVERSAL DE 1.80 X 0.88 X 0.40 COLOR ARENA. LINEA. BOHNE	2,650.00
51117032	1 DESKTOP PAVILION P6-2109LA No.SERIE: MXX21304K2	5,603.45
56217033	1 MOTOBOMBA PARA AGUA 5.5 HP 2" DE SALIDA TRUPER	4,300.00
51517034	1 CPU HP PAVILION P6-2109LA No.SERIE: MXX21304JC. O.COMPR. 15611	5,560.00
51517037	1 MONITOR BENQ LED GL2450 DE 24" No.SERIE: ERD1CO6625LD	2,887.93
51517038	1 NOTEBOOK, REGULADOR, MALETIN PARA NOTEBOOK Y 1 MINI MOUSE 7038 y 7039	9,694.00
51517039	REGULADOR	-
56217040	1 BAGUA 14 BOMBA PARA AGUA TIPO RESIDENCIA DE 1/4 DE CABALLO	1,163.79
51517041	1 MDR757 DVR CPCAM.08 CANALES, VGA & BNC, REMOTO No.SERIE.CBCJ00043 7041 y 7043	6,480.00
51517042	1 CARGADOR DE BATERIA AUTOMATICO C/ ARRANCADOR DE VEH.	3,170.00
51517043	MOUSE	-
51517044	PC DE ESCRITORIO LENOVO IC H220 250GB DVDRW WIN 7 STR.	8,690.00
51517045	PANTALLA	-
51517046	TECLADO	-
51517048	PC DE ESCRITORIO LENOVO IC H220 250GB DVDRW WIN 7 STR.	8,690.00
51517049	PANTALLA	-
51517050	TECLADO	-
51517051	MOUSE	-
51517052	PC DE ESCRITORIO LENOVO IC H220 250GB DVDRW WIN 7 STR.	8,690.00
51517053	PANTALLA	-
51517055	MOUSE	-
51517057	PANTALLA	-
51517058	TECLADO	-

51517059	MOUSE	-
56217060	473 MTS.DE CABLE PARA BOMBA SUMERGIBLE 3XAWG4/0 1000 VOL.COBRE POZO DALIAS	297,990.00
51517061	1 KIT TURNO 2T. EXP.TICKETS, 1 PAQ.ROLLO SERIE No.162	2,845.00
51517062	1 ELECTRODO DE PH 51910-00	4,397.90
51517063	LECTOR DE CODIGO DE BARRAS HONEYWELL QUANTUM USB	4,231.00
51517064	LECTOR DE CODIGO DE BARRAS HONEYWELL QUANTUM USB	4,231.00
51517065	LECTOR DE CODIGO DE BARRAS HONEYWELL QUANTUM USB	4,231.00
51517066	LECTOR DE CODIGO DE BARRAS HONEYWELL QUANTUM USB	4,231.00
51517068	NOTEBOOK, REGULADOR, MALETIN PARA NOTEBOOK Y 1 MINI MOUSE 7068 7069	9,694.00
51517069	REGULADOR	-
51117070	1 GU GABINETE UNIVERSAL DE 1.80 X 0.88 X 0.40 COLOR ARENA. LINEA. BOHNE	2,650.00
51517071	1 IMPRESORA TERMICA DE ETIQUETAS MARCA ZEBRA No.SERIE: 41J120400400 O.C.15632	5,250.00
51517072	1 LECTOR HONEYWELL VOYAGER 1202G No.SERIE: 2V11500857 O.COMPRA.15631	5,800.00
51517073	1 IMPRESORA SAMSUNG MOD.ML-4551 No.SERIE: 3U27B1A8500190 O.C.15628	6,300.00
51517076	1 IMPRESORA SAMSUNG MOD.ML-4551 No.SERIE: 3U27B1A8500195 O.C.15703	6,300.00
51517079	1 CPU E PAVILION P6-2109LA No.SERIE: MXX2130386 O.C. 15687	5,560.35
51517080	1 COMP.HP LV1911 MON.18.5-INCH LED LCD.No.SERIE: MXL2280XGC MOD.6200 SFF 8GB	10,156.00
51517081	PANTALLA	-
51517082	TECLADO	-
51517083	MOUSE	-
51517084	1 COMP.HP LV1911 MON.18.5-INCH LED LCD.No.SERIE: MXL2280XGB MOD.6200 SFF 8GB	10,156.00
51517085	PANTALLA	-
51517086	TECLADO	-
51517087	MOUSE	-
51517088	1 COMP.HP LV1911 MON.18.5-INCH LED LCD.No.SERIE: MXL2280XGN MOD.6200 SFF 8GB	10,156.00
51517089	PANTALLA	-
51517090	TECLADO	-
51517091	MOUSE	-
51517092	1 COMP.HP LV1911 MON.18.5-INCH LED LCD.No.SERIE: MXL2280XGM MOD.6200 SFF 8GB	10,156.00
51517093	PANTALLA	-
51517094	TECLADO	-
51517095	MOUSE	-
51517096	1 COMP.HP LV1911 MON.18.5-INCH LED LCD.No.SERIE: MXL2280XGH MOD.6200 SFF 8GB	10,156.00
51517097	PANTALLA	-
51517098	TECLADO	-
51517099	MOUSE	-
51517100	1 COMP.HP LV1911 MON.18.5-INCH LED LCD.No.SERIE: MXL2280XGD MOD.6200 SFF 8GB	10,156.00
51517101	PANTALLA	-
51517102	TECLADO	-
51517103	MOUSE	-
51517104	1 COMP.HP LV1911 MON.18.5-INCH LED LCD.No.SERIE: MXL2280XG6 MOD.6200 SFF 8GB	10,156.00
51517105	PANTALLA	-
51517106	TECLADO	-
51517107	MOUSE	-
51517108	1 COMP.HP LV1911 MON.18.5-INCH LED LCD.No.SERIE: MXL2280XG7 MOD.6200 SFF 8GB	10,156.00
51517109	PANTALLA	-
51517110	TECLADO	-
51517111	MOUSE	-
51517112	1 COMP.HP LV1911 MON.18.5-INCH LED LCD.No.SERIE: MXL2280XGK MOD.6200 SFF 8GB	10,156.00
51517113	PANTALLA	-
51517114	TECLADO	-
51517115	MOUSE	-
52317116	CAMARA DIGITAL 14MP LCD 2.7 R PANASONIC No.SERIE. WG2CA007684	1,267.24
52317117	CAMARA DIGITAL 14MP LCD 2.7 R PANASONIC No.SERIE. WG2CA007801	1,267.24
52317118	CAMARA DIGITAL 14MP LCD 2.7 R PANASONIC No.SERIE. WJ2DA007735	1,267.24
52317119	CAMARA DIGITAL 14MP LCD 2.7 R PANASONIC No.SERIE. WU2CA001122	1,267.24
52317120	CAMARA DIGITAL 14MP LCD 2.7 R PANASONIC No.SERIE. WG2CA007731	1,267.24
52317121	CAMARA DIGITAL 14MP LCD 2.7 R PANASONIC No.SERIE. WG2CA007807	1,267.24
52317122	CAMARA DIGITAL 14MP LCD 2.7 R PANASONIC No.SERIE. WJ2DA005419	1,267.24
52317123	CAMARA DIGITAL 14MP LCD 2.7 R PANASONIC No.SERIE. WG2CA007572	1,267.24
52317124	CAMARA DIGITAL 14MP LCD 2.7 R PANASONIC No.SERIE. WJ2DA005416	1,267.24
52317125	CAMARA DIGITAL 14MP LCD 2.7 R PANASONIC No.SERIE. WJ2DA002627	1,267.24
52317126	CAMARA DIGITAL 14MP LCD 2.7 R PANASONIC No.SERIE. WU2CA005459	1,267.24
52317127	CAMARA DIGITAL 14MP LCD 2.7 R PANASONIC No.SERIE. WJ2DA004719	1,267.24
52317128	CAMARA DIGITAL 14MP LCD 2.7 R PANASONIC No.SERIE. WU2CA005657	1,267.24
52317129	CAMARA DIGITAL 14MP LCD 2.7 R PANASONIC No.SERIE. WJ2DA002535	1,267.24
52317130	CAMARA DIGITAL 14MP LCD 2.7 R PANASONIC No.SERIE. WG2CA007853	1,267.24
52317131	CAMARA DIGITAL 14MP LCD 2.7 R PANASONIC No.SERIE. WJ2DA004771	1,267.24
52317132	CAMARA DIGITAL 14MP LCD 2.7 R PANASONIC No.SERIE. WU2CA005465	1,267.24

51117133	1 ESCALERA DE TIJERA FIBRA DE VIDRIO 5 ESCALONES	1,460.00
51517134	1 COMP.HP LV1911 MON.18.5-INCH LED LCD.No.SERIE: MXL2280XG8 MOD.6200 SFF 8GB	10,156.00
51517135	PANTALLA	-
51517136	TECLADO	-
51517137	MOUSE	-
51517138	1 COMP.HP LV1911 MON.18.5-INCH LED LCD.No.SERIE: MXL2280XG9 MOD.6200 SFF 8GB	10,156.00
51517139	PANTALLA	-
51517140	TECLADO	-
51517141	MOUSE	-
51517142	1 COMP.HP LV1911 MON.18.5-INCH LED LCD.No.SERIE: MXL2280XGG MOD.6200 SFF 8GB	10,156.00
51517143	PANTALLA	-
51517144	TECLADO	-
51517145	MOUSE	-
51517146	1 COMP.HP LV1911 MON.18.5-INCH LED LCD.No.SERIE: MXL2280XGL MOD.6200 SFF 8GB	10,156.00
51517147	PANTALLA	-
51517148	TECLADO	-
51517149	MOUSE	-
51517150	1 COMP.HP LV1911 MON.18.5-INCH LED LCD.No.SERIE: MXL2280XGF MOD.6200 SFF 8GB	10,156.00
51517151	PANTALLA	-
51517152	TECLADO	-
51517153	MOUSE	-
51517154	1 COMP.HP LV1911 MON.18.5-INCH LED LCD.No.SERIE: MXL2280XGJ MOD.6200 SFF 8GB	10,156.00
51517155	PANTALLA	-
51517156	TECLADO	-
51517157	MOUSE	-
51517158	1 CPU MARCA GATEWAY MOD. SX2851-41M No.SERIE: PTGBR0200810802D559600	7,019.00
52317159	CAMARA DIGITAL 14MP LCD 2.7 R PANASONIC No.SERIE: WJ2DA004769	1,267.24
52317160	CAMARA DIGITAL 14MP LCD 2.7 R PANASONIC No.SERIE: WJ2DA005415	1,267.24
52317161	CAMARA DIGITAL 14MP LCD 2.7 R PANASONIC No.SERIE: WJ2DA005417	1,267.24
52317162	CAMARA DIGITAL 14MP LCD 2.7 R PANASONIC No.SERIE: WV2CA005362	1,267.24
52317163	CAMARA DIGITAL 14MP LCD 2.7 R PANASONIC No.SERIE: WV2CA005361	1,267.24
52317164	CAMARA DIGITAL 14MP LCD 2.7 R PANASONIC No.SERIE: WG2CA007749	1,267.24
52317165	CAMARA DIGITAL 14MP LCD 2.7 R PANASONIC No.SERIE: WJ2DA002699	1,267.24
52317166	CAMARA DIGITAL 14MP LCD 2.7 R PANASONIC No.SERIE: WJ2DA004770	1,267.24
51517167	IMPRESORA LASER	713.79
51117168	ESTADAL	535.00
56717169	420 MTS. DE CABLE SUMERGIBLE 3XAWG3/0 MARCA INDMON 1000 VOLTS EN COBRE	210,000.00
51117170	1 ARCHIVERO DE CUATRO GAVETAS METALICO T.CARTA COLOR NEGRO	3,000.00
56217171	MOTOBOMBA PARA AGUA 5.5 HP 2" DE SALIDA TRUPER	4,100.00
56217172	MOTOBOMBA PARA AGUA 5.5 HP 2" DE SALIDA TRUPER	4,100.00
56217173	MOTOBOMBA PARA AGUA 5.5 HP 2" DE SALIDA TRUPER	4,100.00
56717174	AMPERIMETRO DE GANCHO FLUKE 376	5,774.60
56717175	AMPERIMETRO DE GANCHO FLUKE 376	5,774.60
56717176	AMPERIMETRO DE GANCHO FLUKE 376	5,774.60
51517177	1 PC HP PAVILLION S-5-1246LA, 4GB, No. MXX2200Z74	11,898.00
51517178	PANTALLA	-
51517179	TECLADO	-
51517180	MOUSE	-
51517181	1 SCANNER HP 7500 USB, OFICIO SG2424L4100B	23,588.00
51517182	REGULADOR	-
51517183	1 SCANNER HP ENTERPRISE 7500 No.SERIE: SG24G4101Y	23,793.10
51517184	1 PC ACER MOD.OX4860-MO11P No.SERIE: PTGCPP202420702ED06300	12,500.00
51517185	PANTALLA	-
51517186	TECLADO	-
51517187	MOUSE	-
51117189	ANAQUEL DE 1.00 X 0.45 CON REFUERZO CAL.22	3,758.20
51117190	GABINETES MOD.GM-9140 UNIVERSAL CON ENTREPAÑOS FIJOS COLOR NEGRO	2,801.73
51117191	GABINETES MOD.GM-9140 UNIVERSAL CON ENTREPAÑOS FIJOS COLOR NEGRO	2,801.73
51117192	GABINETES MOD.GM-9140 UNIVERSAL CON ENTREPAÑOS FIJOS COLOR NEGRO	2,801.72
51117193	GABINETES MOD.GM-9140 UNIVERSAL CON ENTREPAÑOS FIJOS COLOR NEGRO	2,801.72
51517195	1 RELOJ CHECADOR MARCA: AMANO MODELO PIX-3000 SERIE. 82477	7,550.00
56227196	MOTOR V TECO	-
56217197	240 MTS.DE CABLE PARA BOMBA SUMERGIBLE 3XAWG4/0 MARCA INDMON EN COBRE	167,520.00
51117198	1 ENTREPAÑO DE 92*45 CALIBRE 22 GRIS INDUSTRIAL	3,885.12
56227199	1 MOTOR V TECO 50 HP 4P ARM326TP FLECHA	61,922.30
56217200	1 ELECTROBOMBA SUMERGIBLE MARCA FRANKLIN KOR MOD. KOR2100 39 DE 10 HP	40,213.79
56217201	1 BOMBA SUMERGIBLE MARCA NEUMANN MOD.BA10-040/9 No.SERIE:10721/12	115,733.33
56717202	240 MTS. DE CABLE SUMERGIBLE DE 3 X 3/0	125,400.00

56217203	1 BOMBA SUMERGIBLE MARCA NEUMANN MOD.BA10-095/6 No.SERIE:10721/12 ACOPLADA A MOTOR	181,815.00
56717204	400 MTS. DE CABLE SUMERGIBLE DE 3 X 3/0	209,000.00
51117205	1 SILLON GERENCIAL	1,680.17
51912368	VENTILADOR	2,670.00
51116489	SILLAS SECRETARIALES NEUMATICAS B/ ESTRELLA 5 PATAS	1,320.00
51116490	SILLAS SECRETARIALES NEUMATICAS B/ ESTRELLA 5 PATAS	
51516493	MINIPRINTER TERMICA	5,990.00
51516491	MINIPRINTER TERMICA	
51516492	LECTOR DE CODIGO DE BARRAS METROLOGICS MS3580	7,440.00
51516494	LECTOR DE CODIGO DE BARRAS METROLOGICS MS3581	
51116495	1 SILLON EJECUTIVO CON DESCANSABRAZOS, RECLINABLE, GIRATORIO Y PISTON	1,530.00
51516496	1 IMPRESORA LASER COLOR CP2025N 600 X 600 DPI	3,895.00
51516497	1 EQUIPO MULTIFUNCIONAL SAMSUNG MODELO 4551 No.SERIE: 3U27B1AZ800044	7,850.00
51116498	ESCALERA SINTETICA	7,625.00
51516499	1 COMPUTADORA HACER VERITON VM490G CORE I3 3.06 6HZ, WINDOWS No.SERIE: 403703FFF2700	12,285.00
51516502	MONITOR ACER V193WEJB (ETCV3WP E) No.SERIE: 00511221D8508, TECLADO ACER. No. F 850100	
51516500	PANTALLA	-
51516503	1 COMPUTADORA HACER VERITON VM490G CORE I3 3.06 6HZ, WINDOWS No.SERIE: 40330A4442700	12,285.00
51516506	MOUSE	-
51516504	PANTALLA	-
51516505	TECLADO	-
51116510	2 SILLAS SECRETARIALES NEUMATICAS B/ ESTRELLA 5 PATAS	1,320.00
51116511		
51116515	4 GABITE METALICO CALIBRE 22 CON CERRADURA Y LLAVE	10,000.00
51116516		
51116517		
51116518		
51116519	1 ESCRITORIO DOS PEDESTALES DE MELAMINA DE 1.80 X 0.80 X .75	3,250.00
51116520	3 SILLAS SECRETARIALES NEUMATICAS B/ ESTRELLA 5 PATAS	
51116521	SILLA SECRETARIAL	1,980.00
51116522	SILLA SECRETARIAL	
51116523	SILLA SECRETARIAL	1,320.00
51116524	SILLA SECRETARIAL	
51116525	3 SILLAS ALTA RIPO CAJERO TAPIZADA EN TELA COLOR NEGRO MARCA ALBAR	2,610.00
51116526		
51116527		
51116530	1 INTERRUPTOR TERMOMAGNETICO DE 3P 125A 240/480/600	2,050.00
51116531	2 SWITCH SMART TRENDNET 26 PUERTOS MAS 4 PUERTOS GOGABIT HARDWARE	7,776.00
51116533		
51116532	ROUTEADOR P/30PTOS	3,888.00
56216534	6 BOMBAS PARA PLOMERO (PARA BOMBLEAR TUBERIA)	10,287.00
56216535		
56216536		
56216537		
56216538		
56216539		
54116540	1 MATIZ STD.BASICO, COLOR:BLANCO. No.SERIE: KL1MD5A04BC133263	86,971.59
54116541	1 MATIZ STD.BASICO, COLOR:BLANCO. No.SERIE: KL1MD5A0XBC132649	86,971.59
54116542	1 CAMION FORD MOD:2011, 4 CILINDROS, TIPO COURIER 4 X 2, COLOR:BLANCO, No.SERIE: 98FBP3VN0B7907759	118,312.00
54116543	1 CAMION FORD MOD:2011, 4 CILINDROS, TIPO COURIER 4 X 2, COLOR:BLANCO, No.SERIE: 98FBP3VN0B7907762	118,312.00
54116545	1 CAMION FORD MOD:2011, 4 CILINDROS, TIPO COURIER 4 X 2, COLOR:BLANCO, No.SERIE: 98FBP3VN1B7907771	118,312.00
54116546	1 CAMION FORD MOD:2011, 4 CILINDROS, TIPO COURIER 4 X 2, COLOR:BLANCO, No.SERIE: 98FBP3VN0B7907776	118,312.00
54116547	1 CAMION FORD MOD:2011, 4 CILINDROS, TIPO COURIER 4 X 2, COLOR:BLANCO, No.SERIE: 98FBP3VN1B7907785	118,312.00
54116548	1 CAMION FORD MOD:2011, 4 CILINDROS, TIPO COURIER 4 X 2, COLOR:BLANCO, No.SERIE: 98FBP3VN1B7907799	118,312.00
54116549	1 CAMION FORD MOD:2011, 4 CILINDROS, TIPO COURIER 4 X 2, COLOR:BLANCO, No.SERIE: 98FBP3VN1B7907804	118,312.00
54116550	1 CAMION FORD MOD:2011, 4 CILINDROS, TIPO COURIER 4 X 2, COLOR:BLANCO, No.SERIE: 98FBP3VN0B7907809	118,312.00

54116551	1 CAMION FORD MOD:2011, 4 CILINDROS, TIPO COURIER 4 X 2, COLOR:BLANCO, No.SERIE: 98FBP3VNOB7907812	118,312.00
54116552	1 CAMION FORD MOD:2011, 4 CILINDROS, TIPO COURIER 4 X 2, COLOR:BLANCO, No.SERIE: 98FBP3VN1B7907818	118,312.00
54116553	1 CAMION FORD MOD:2011, 4 CILINDROS, TIPO COURIER 4 X 2, COLOR:BLANCO, No.SERIE: 98FBP3VNOB7907826	118,312.00
56516554	02 RADIO PORTATIL, MOTOROLA, MOD.EP-450 BANDA UHF, 16 CANALES, 4 WATTS. No.DE SERIE:	9,840.00
56516555		
56716556	1 DESARENADOR ECOVENTEC EV8 35-90 LPS	15,000.00
56216557	CUERPO DE TAZONES	15,097.00
56516558	RADIO PORTATIL	4,920.00
56516559	RADIO PORTATIL	4,920.00
56516560	RADIO PORTATIL	4,920.00
56716561	1 MEDIDOR SIE-MAG 8000 DE 6" SIE	37,020.00
56716562	1 INYECTOR 2" N.P. U25765	29,680.00
56516563	RADIO PORTATIL	4,920.00
56516564	RADIO PORTATIL	4,920.00
56516565	RADIO PORTATIL	4,920.00
56516566	RADIO PORTATIL	4,920.00
56516567	RADIO PORTATIL	4,920.00
56516569	RADIO PORTATIL	4,920.00
56516570	RADIO PORTATIL	4,920.00
56516571	RADIO PORTATIL	4,920.00
56516572	RADIO PORTATIL	4,920.00
56516573	RADIO PORTATIL	4,920.00
56516574	RADIO PORTATIL	4,920.00
56516575	RADIO PORTATIL	4,920.00
56516576	RADIO PORTATIL	4,920.00
56516577	RADIO PORTATIL	4,920.00
56516578	RADIO PORTATIL	4,920.00
56516579	RADIO PORTATIL	4,920.00
56516581	RADIO PORTATIL	4,920.00
56516582	RADIO PORTATIL	4,920.00
56516583	RADIO PORTATIL	4,920.00
56516584	RADIO PORTATIL	4,920.00
56516585	RADIO PORTATIL	4,920.00
56516586	RADIO PORTATIL	4,920.00
51916587	VENTILADOR 3 EN 1 DE 16" 3147 (15 SLP Y 5 SGS)	267.00
51916588	VENTILADOR 3 EN 1 DE 16" 3147 (15 SLP Y 5 SGS)	267.00
51916589	VENTILADOR 3 EN 1 DE 16" 3147 (15 SLP Y 5 SGS)	267.00
51916590	VENTILADOR 3 EN 1 DE 16" 3147 (15 SLP Y 5 SGS)	267.00
51916592	VENTILADOR 3 EN 1 DE 16" 3147 (15 SLP Y 5 SGS)	267.00
51916593	VENTILADOR 3 EN 1 DE 16" 3147 (15 SLP Y 5 SGS)	267.00
51916594	VENTILADOR 3 EN 1 DE 16" 3147 (15 SLP Y 5 SGS)	267.00
51916595	VENTILADOR 3 EN 1 DE 16" 3147 (15 SLP Y 5 SGS)	267.00
51916596	VENTILADOR 3 EN 1 DE 16" 3147 (15 SLP Y 5 SGS)	267.00
51916597	VENTILADOR 3 EN 1 DE 16" 3147 (15 SLP Y 5 SGS)	267.00
51916598	VENTILADOR 3 EN 1 DE 16" 3147 (15 SLP Y 5 SGS)	267.00
51916600	VENTILADOR 3 EN 1 DE 16" 3147 (15 SLP Y 5 SGS)	267.00
51916601	VENTILADOR 3 EN 1 DE 16" 3147 (15 SLP Y 5 SGS)	267.00
51916602	VENTILADOR 3 EN 1 DE 16" 3147 (15 SLP Y 5 SGS)	267.00
51916603	VENTILADOR 3 EN 1 DE 16" 3147 (15 SLP Y 5 SGS)	267.00
51916604	VENTILADOR 3 EN 1 DE 16" 3147 (15 SLP Y 5 SGS)	267.00
51916605	VENTILADOR 3 EN 1 DE 16" 3147 (15 SLP Y 5 SGS)	267.00
51116607	936 TORNILLO HEXAGONAL, 52 POSTE METALICO DE 3.02 MTS., 117 CHAROLA METALICA P/ANAQUEL	33,465.64
51116613	1 ARCHIVERO DE 3 GAVETAS METALICO TAMAÑO OFICIO	2,250.00
52316615	KIT DE DVR AVTECH CPCAM CD551 KIT CAMARAS DE VIDEO	
52316616	KIT DE DVR AVTECH CPCAM CD551 KIT CAMARAS DE VIDEO	
52316617	KIT DE DVR AVTECH CPCAM CD551 KIT CAMARAS DE VIDEO	
52316618	KIT DE DVR AVTECH CPCAM CD551 KIT CAMARAS DE VIDEO	
52316619	KIT DE DVR AVTECH CPCAM CD551 KIT CAMARAS DE VIDEO	
52316620	KIT DE DVR AVTECH CPCAM CD551 KIT CAMARAS DE VIDEO	
52316621	KIT DE DVR AVTECH CPCAM CD551 KIT CAMARAS DE VIDEO	
52316622	KIT DE DVR AVTECH CPCAM CD551 KIT CAMARAS DE VIDEO	
29116623	MICROFONO	-
29116624	MICROFONO	-
29116625	MICROFONO	-
51516626	UNIDAD DVR (CPU)	-

51516627	PANTALLA	-
51516628	MOUSE	-
52316630	CAMARA DE SEGURIDAD	6,381.57
52316631	CAMARA DE SEGURIDAD	-
29116632	MICROFONO	-
51516633	UNIDAD DVR (CPU)	-
51516634	MOUSE	-
51516635	NOBREAKE	-
52316636	CAMARA DE SEGURIDAD	9,572.34
52316637	CAMARA DE SEGURIDAD	-
52316638	CAMARA DE SEGURIDAD	-
29116639	MICROFONO	-
29116640	MICROFONO	-
51516642	MOUSE	-
51516643	NOBREAKE	-
52316644	CAMARA DE SEGURIDAD	6,381.57
52316645	CAMARA DE SEGURIDAD	-
29116646	MICROFONO	-
51516647	UNIDAD DVR (CPU)	-
51516648	MOUSE	-
51516649	NOBREAKE	-
52316650	CAMARA P/SEGURIDAD	6,381.57
52316651	CAMARA P/SEGURIDAD	-
29116652	MICROFONO	-
51516653	UNIDAD DVR (CPU)	-
51516654	MOUSE	-
52316656	CAMARA DE SEGURIDAD	25,526.25
52316657	CAMARA DE SEGURIDAD	-
52316658	CAMARA DE SEGURIDAD	-
52316659	CAMARA DE SEGURIDAD	-
52316660	CAMARA DE SEGURIDAD	-
52316661	CAMARA DE SEGURIDAD	-
52316662	CAMARA DE SEGURIDAD	-
52316663	CAMARA DE SEGURIDAD	-
29116664	MICROFONO	-
29116665	MICROFONO	-
29116666	MICROFONO	-
51516667	UNIDAD DVR (CPU)	-
51516668	PANTALLA	-
51516669	MOUSE	-
51516670	NOBREAKE	-
52316671	CAMARA DE SEGURIDAD	19,144.68
52316672	CAMARA DE SEGURIDAD	-
52316673	CAMARA DE SEGURIDAD	-
52316674	CAMARA DE SEGURIDAD	-
52316675	CAMARA DE SEGURIDAD	-
52316676	CAMARA DE SEGURIDAD	-
29116677	MICROFONO	-
51516678	UNIDAD DVR (CPU)	-
51516679	PANTALLA	-
51516681	NOBREAKE	-
52316682	CAMARA DE SEGURIDAD	6,381.57
52316683	CAMARA DE SEGURIDAD	-
29116684	MICROFONO	-
51516685	UNIDAD DVR (CPU)	-
51516686	MOUSE	-
51516687	NOBREAKE	-
52316688	CAMARA DE SEGURIDAD	9,572.34
52316689	CAMARA DE SEGURIDAD	-
52316690	CAMARA DE SEGURIDAD	-
29116691	MICROFONO	-
29116692	MICROFONO	-
51516693	UNIDAD DVR (CPU)	-
51516694	MOUSE	-
51516695	NOBREAKE	-
52316696	CAMARA DE SEGURIDAD	25,526.25
52316697	CAMARA DE SEGURIDAD	-
52316698	CAMARA DE SEGURIDAD	-
52316699	CAMARA DE SEGURIDAD	-

52316700	CAMARA DE SEGURIDAD	-
52316701	CAMARA DE SEGURIDAD	-
52316702	CAMARA DE SEGURIDAD	-
52316703	CAMARA DE SEGURIDAD	-
29116704	MICROFONO	-
29116705	MICROFONO	-
29116706	MICROFONO	-
52316707	KIT DE DVR AVTECH CPCAM CD551 KIT CON 8 CAMARAS DE VIDEO	26,489.50
51516708	PANTALLA	-
51516709	MOUSE	-
51516710	NOBREAKE	-
52316711	CAMARA DE SEGURIDAD	-
52316712	CAMARA DE SEGURIDAD	6,381.57
29116713	MICROFONO	-
51516714	UNIDAD DVR (CPU)	-
51516715	MOUSE	-
51516716	NOBREAKE	-
52316717	CAMARA DE SEGURIDAD	9,572.33
52316718	CAMARA DE SEGURIDAD	-
52316719	CAMARA DE SEGURIDAD	-
29116720	MICROFONO	-
29116721	MICROFONO	-
51516722	UNIDAD DVR (CPU)	-
51516724	NOBREAKE	-
52316725	CAMARA DE SEGURIDAD	6,381.57
52316726	CAMARA DE SEGURIDAD	-
29116727	MICROFONO	-
51516729	MOUSE	-
52316731	CAMARA P/VIGILANCIA	-
52316732	CAMARA P/VIGILANCIA	-
29116733	MICROFONO	-
29116734	MICROFONO	-
51516735	No.SERIE: 273E0148411A/045, 248D01A68AA9/032,248D01A712BF/032,273E014EC9B9/044, (4 ANTENAS PARABOL.)	106,055.80
51516736	No.SERIE: 273E0148411A/045, 248D01A68AA9/032,248D01A712BF/032,273E014EC9B9/044, (4 ANTENAS PARABOL.)	
51516737	No.SERIE: 273E0148411A/045, 248D01A68AA9/032,248D01A712BF/032,273E014EC9B9/044, (4 ANTENAS PARABOL.)	
51516738	No.SERIE: 273E0148411A/045, 248D01A68AA9/032,248D01A712BF/032,273E014EC9B9/044, (4 ANTENAS PARABOL.)	106,056.80
51516739	No.SERIE: 273E014838FE/045, 273E01490C15/045,273E01484178/045, 273E014E4F07/045,(4 ANTENAS PARABOL.)	
51516740	No.SERIE: 273E014838FE/045, 273E01490C15/045,273E01484178/045, 273E014E4F07/045,(4 ANTENAS PARABOL.)	
51516741	No.SERIE: 273E014838FE/045, 273E01490C15/045,273E01484178/045, 273E014E4F07/045,(4 ANTENAS PARABOL.)	
51516742	No.SERIE: 273E014838FE/045, 273E01490C15/045,273E01484178/045, 273E014E4F07/045,(4 ANTENAS PARABOL.)	
51116743	1 SILLON EJECUTIVO CON DESCANSABRAZOS, RECLINABLE GIRATORIO	1,530.00
51916745	1 HIDROLAVADORA PARA USO RUDO SEMI-INDUSTRIAL	13,680.00
56226746	1 MOTOR SUMERGIBLE SAER 50HP 440V 3F 6"	32,762.88
56216747	CUERPO DE TAZONES (12 P)	
51116749	28 POSTE METALICO Y 63 CHAROLA METALICA PARA ANAQUEL DE 1.00 X 0.45 C/REFUERZO	18,019.96
51116750	1 CONJUNTO SECRETARIAL EN MELAMINICO NEGRO LINEA CRACOVIA	3,800.00
51116761		
51116762	3 GABINETE METALICO CAL.22 CON CERRADURA Y LLAVE COLOR NEGRO	7,500.00
51116763		
51116764	SILLA SECRETARIAL NEUMATICA BASE DE ESTRELLA COLOR NEGRO	700.00
51516765	1 REGULADOR DE VACIO N.P. U27549	29,866.00
51116766	MESA PLEGABLE	775.00
56516767	TELEFONO MULTILINEA	1,875.00
56516769	TELEFONO UNILINEA	176.00
51116776	ANAQUEL (52PTS,117ENT)	33,465.64
51116777	ANAQUEL (44PTS,99ENT)	28,317.08
51116778	MESA PLEGABLE	775.00
54216779	CAMPER	7,559.48
54216780	CAMPER DE FIBRA DE VIDIRO PARA COURIER PANORAMICO CON VENTANAS	7,559.48
51516782	PANTALLA	-
51516783	TECLADO	-

51516784	1 COMPUTADORA ACER VERITON VM490G CORE I3 3.06 6HZ, WINDOWS 7 No.SERIE: 403703EE12700	12,285.00
56416785	2 MINISPLIT S/J 12000 BTU 220V/F (SISTEMA DE AIRE ACONDICIONADO)	11,377.60
56416786		
56716787	1 TRANSFORMADOR MONOFASICO 2000VA 240/480-120V	4,500.00
56716788	1 CAJA CENTRO DE CARGA 3F 4H 30P	4,670.00
51516789	1 PC EMACHINES EL870-MR20L, No.SERIE PTNCSP90011190936B3000, MONITOR EMACHINES LCD	7,988.00
51516792	20	
51516790	PANTALLA	-
51516791	TECLADO	-
51516793	RUTEADOR 24 PTOS	-
52316794	CAMARA DIGITAL BENQ W 1460 14MPX LCD 2.7 COLOR PLATA INCLUYE ESTUCHE Y	2,715.52
56516795	TELEFONO UNILINEA	176.00
56516796	TELEFONO UNILINEA	176.00
56716798	1 DESARENADOR EN ACERO AL CARBON MARCA FLUXSEN MOD.DL-3 CON UN GASTO 9-18 LPS	18,500.00
51516799	NIVEL AUTOMATICO	4,633.00
51116800	TRIPIE DE ALUMINIO	1,332.00
51116802	ESTADAL	429.00
56216803	1 BOMBA SUMERGIBLE ELECT.MARCA BAMSA, P/BOMBLEAR AGUA LIMPIA, FRIA, SIN GAS	105,132.99
51516804	1 IMPRESORA LASER HP 1102W No.SERIE: VNB3Q57493	1,500.00
56516805	1 TELEFONO UNILINEA CON ALTAVOS Y PANTALLA KX-T7730 PANASONIC SERIE: OLBCD378656	1,875.00
56216806	CAMISA AC (CURPO TAZONES)	7,000.00
51516809	1 PC EMACHINES EL870-MR20L, No.SERIE PTNCSP9001119093693000, MONITOR EMACHINES LCD	7,988.00
51516810	20	
51516811	PANTALLA	-
51516813	TECLADO	-
51516816	1 PC EMACHINES EL870-MR20L, No.SERIE PTNCSP9001119093F43000, MONITOR EMACHINES LCD	7,988.00
51516814	20	
51516817	PANTALLA	-
51116818	7 SILLAS FIJA DE VISITA CON DESCANSABRAZOS COLOR NEGRO LINEA ERGONOMIA	2,660.00
51116819		
51116820		
51116821		
51116822		
51116823		
52316824		
56716826	200 MTS. CABLE SUMERGIBLE	104,000.00
56716827	300 MTS. CABLE SUMERGIBLE	206,400.00
51516833	1 PC EMACHINES EL870-MR20L MONITO LCD 20" No.SERIE: PTNCSP90011190939F3000	7,988.00
51516836		
51516834	PANTALLA	-
51516835	TECLADO	-
51516837	1 COMPUTADORA EMACHINES EL1870-MR20L C-13-2 AGB 1TB DVD No.SERIE:	7,970.00
51516840	PTNCSP9001119093A7300	
51516838	PANTALLA	-
51516839	TECLADO	-
51116841	1 SILLA EJECUTIVA TAPIZADA EN IMITACION PIEL	1,292.24
51916842	VENTILADOR DE PISO	516.38
54116843	1 MOTOCICLETA TIPO YB125 MARCA YAMAHA MODELO 2012 SERIE: LBPKE0976C0437620 COLOR BLANCO	18,965.52
54116848	1 MOTOCICLETA YAMAHA YB 125 CC SERIE: LBPKE0978C0437621 COLOR BLANCO MODELO 2012	18,965.52
54116849	1 MOTOCICLETA YAMAHA YB 125 CC SERIE: LBPKE0971C0437623 COLOR BLANCO MODELO 2012	18,965.52
54116850	1 MOTOCICLETA YAMAHA YB 125 CC SERIE: LBPKE0973C0437624 COLOR BLANCO MODELO 2012	18,965.52
51516852	PANTALLA	-
51516853	TECLADO	-
51516854	MOUSE	-
51516855	1 PC EMACHINES EL870-MR20L CI3-2100 4GB 1TB DVDSN, CD, OEM WIN	8,882.00
51516858	MOUSE	-
51516856	PANTALLA	-
51516857	TECLADO	-
51516859	1 RELOJ CHECADOR MARCA: PIX A MANO S/301191937	7,400.00
56216860	60 MTS.DE CABLE PARA BOMBA SUMERGIBLE 3KAWG 4/0 MARCA INDUMONT 1000 VOLT. EN COBRE	55,800.00

51516861	1 PC MACHINES EL870-MR20L No.SERIE: PTNCSP9001119093593000	9,278.00
51516864		
51516862	PANTALLA	
51516863	TECLADO	
51516868		
51516865	1 PC MACHINES EL870-MR20L No.SERIE: PTNCSP9001119093143000	9,278.00
51516867	TECLADO	
51516869	1 SWITCH TRENONET 24 PYERTOS TEG-S224 No.SERIE: C210494S00022	2,276.00
51516870	CPU INTEGRADO A MONITOR	
51516871	TECLADO	
51516872	MOUSE	
51516873	LAPTOP IPAD C/WI-FI	
52116874	PROYECTOR MULTIMEDIA	
52316875	CAMARA DIGITAL	
51517005	LAP TOP	
51517006	CPU INTEGRADO A PANTALLA	
52117007	VIDEOPROYECTOR	
52317008	CAMARA DIGITAL	
51517009	AMPLIFICADOR-MEZCLADOR	11,054.00
51516866	PANTALLA	7,938.50
56716614	192 TORNILLO HEXAGONAL Y 192 TUERCA HEXAGONAL	236.16
56516568	RADIO PORTATIL	
51116195	SILLAS ALTAS C/PISTON MARCA AMBAR A05/ACC03 COLOR ALBAR	698.00
51116197	SILLAS ALTAS C/PISTON MARCA AMBAR A05/ACC03 COLOR ALBAR	698.00
51116198	SILLA SECRETARIAL NEUMATICA CON PISTON MARCA ALBAR COLOR NEGRO	428.00
51116199	ARCHIVEROS DE 4 GAVETAS COLOR ARENA MARCA GEBESA	2,893.00
51116200	ARCHIVEROS DE 4 GAVETAS COLOR ARENA MARCA GEBESA	2,893.00
51116201		
51116202	12 POSTES DE 2.20 ALTO CON 18 ENTREPAÑOS DE 0.84 X 0.30	2,292.00
51116203		
51116204	1 ESCRITORIO DE 2 PAREDES DE 1.50 MARCA OFIK, COLOR ARENA	2,630.00
51916205	VENTILADOR DE PARED MARCA BIRTMAN	498.00
51916206	VENTILADOR DE PARED MARCA BIRTMAN	498.00
51116207	SILLAS PLEGABLES CROMADA MARCA EDAR COLO ARENA	260.00
51116208	SILLAS PLEGABLES CROMADA MARCA EDAR COLO ARENA	260.00
51116209	SILLAS PLEGABLES CROMADA MARCA EDAR COLO ARENA	260.00
51116210	SILLAS PLEGABLES CROMADA MARCA EDAR COLO ARENA	260.00
51116211	SILLAS PLEGABLES CROMADA MARCA EDAR COLO ARENA	260.00
51116212	SILLAS PLEGABLES CROMADA MARCA EDAR COLO ARENA	260.00
51116213	SILLAS PLEGABLES CROMADA MARCA EDAR COLO ARENA	260.00
51116214	SILLAS PLEGABLES CROMADA MARCA EDAR COLO ARENA	260.00
51116215	SILLAS PLEGABLES CROMADA MARCA EDAR COLO ARENA	260.00
51116216	SILLAS PLEGABLES CROMADA MARCA EDAR COLO ARENA	260.00
56516217	TELEFONOS ALAMBRICOS COLOR BLANCO, MARCA: PANASONIC	250.00
51516218	1 MAQUINA DE ESCRIBIR ELECTRONICA MCA BROTHER MPD. GX6750 SERIE L9K005846	1,680.00
56716219	GATO HIDRAULICO	350.00
56716220	CRUCETA	101.00
52316221	1 CAMARA ES55 SAMSUNG DIGITAL 10 MPX/ZM OP3X	1,780.00
52316222	1 CAMARA ES55 SAMSUNG DIGITAL 10 MPX/ZM OP3X	1,780.00
52316223	1 CAMARA E1030 DIGITAL BENQ	1,690.00
51116224	SILLA SECRETARIAL NEUMATICA CON PISTON MARCA ALBAR COLOR NEGRO	428.00
51116225	SILLA SECRETARIAL NEUMATICA CON PISTON MARCA ALBAR COLOR NEGRO	428.00
51116226	SILLA SECRETARIAL NEUMATICA CON PISTON MARCA ALBAR COLOR NEGRO	428.00
51516227	1 FAX DE PAPEL TERMICO MARCA PANASONIC SERIE: 992371 MODELO KXFT981	1,580.00
56716228	TALADRO INALAMBRICO	2,800.00
51116229	MESAS PLEGABLES DE 1,82 MTS	861.21
51116230	MESAS PLEGABLES DE 1,82 MTS	861.21
51116231	MESAS PLEGABLES DE 1,82 MTS	861.21
51116232	MESAS PLEGABLES DE 1,82 MTS	861.21
51116233	CHAROLA DE0,30 X 84 Y 32 POSTES DE 2,20 CALIBRE 14	6,112.00
51116234	CHAROLA DE0,30 X 84 Y 32 POSTES DE 2,20 CALIBRE 14	869.60
51116235	CHAROLA DE0,30 X 84 Y 32 POSTES DE 2,20 CALIBRE 14	869.60
51116236	CHAROLA DE0,30 X 84 Y 32 POSTES DE 2,20 CALIBRE 14	869.60
51116237	CHAROLA DE0,30 X 84 Y 32 POSTES DE 2,20 CALIBRE 14	869.60
51116238	CHAROLA DE0,30 X 84 Y 32 POSTES DE 2,20 CALIBRE 14	869.60
51116239	CHAROLA DE0,30 X 84 Y 32 POSTES DE 2,20 CALIBRE 14	869.60
51116240	CHAROLA DE0,30 X 84 Y 32 POSTES DE 2,20 CALIBRE 14	869.60
51116241	1 ARCHIVERO HORIZONTAL DE 2 GAVETAS MARCA ELITE COLOR CAOBA AGLOMERADO	3,819.20
51116242	1 ARCHIVERO DE 2 GAVETAS MARCA ITALIA COLOR CAOBA AGLOMERADO	2,261.75

51516243	1 IMPRESORA EPSON 9 PINES 680 CPS 10" PARALELA / USB	4,740.00
51516244	1 IMPRESORA EPSON 9 PINES 680 CPS 10" PARALELA / USB	4,740.00
56516245	TELEFONOS ALAMBRICOS COLOR BLANCO, MARCA: PANASONIC	250.00
56516246	TELEFONOS ALAMBRICOS COLOR BLANCO, MARCA: PANASONIC	250.00
51116247	12 ENTRAPAÑOS DE 85 X 30 METAL COLOR GRIS	936.00
51116248	POSTES DE 2.20 ALTO, TUERCAS Y TORNILLOS	803.20
27216249	CASCO PARA MOTO	614.51
27216250	CASCO PARA MOTO	614.51
27216251	CASCO PARA MOTO	614.51
27216252	CASCO PARA MOTO	614.51
27216253	CASCO PARA MOTO	614.51
56716254	1 DETECTOR FIJO PARA GAS-CLORO MARCA WALLACE & TIERNAN, MOD.ACUTEC 35	25,088.00
56716256	1 PODADORA 6 H.P. MODELO 2255-H	6,650.00
56216257	1 BOMBA CENTRIFUGA HORIZONTAL DE 3HP 3"X 2" DE DIAM.C/PINCHANCA DE 3" NUEVA	11,371.00
56216258	1 BOMBA GUNDFOS T-CR2 CAP.3 HP 450 FT GASTO 7,5 GPM 3 F 440V 3450 RPM TRIFASICA	21,687.50
56216259	1 BOMBA TURBINA MARCA GOULDS MODELO 12CHC-11 PASOS LINEA TEXAS DESCARGA	126,590.36
51516265	1 MAQUINA DE ESCRIBIR ELECTRONICA MARCA: BROTHER MOD:GX6750 SERIE:M9K058586	1,680.00
51116266	1 ARCHIVERO VERTICAL DE 4 GAVETAS MARCA:GEBESA, ACABADO:METAL, COLOR:ARENA	2,700.00
51116267	ARCHIVERO VERTICAL DE 3 GAVETAS MARCA:GEBESA, ACABADO:METAL, COLOR:ARENA	2,100.00
51116268	ARCHIVERO VERTICAL DE 3 GAVETAS MARCA:GEBESA, ACABADO:METAL, COLOR:ARENA	2,100.00
56716269	250 METROS DE CABLE SUMERGIBLE CALIBRE 3 * 4/0	143,750.00
56716270	1 DESARENADOR EN ACERO AL CARBON, MARCA FLUXSEN MOD.DL-8 PARA UN GASTO DE	23,900.00
51116271		
51116272		
51116273	20 POSTES DE 2,20 ALTO CALIBRE 14 Y 25 ENTREPAÑOS DE 0,30 X 0,84 METAL GRIS	3,430.00
51116274		
51116275		
56216276	BOMBA VERTICAL TIPO TURBINA BNI REG., MODELO 14 DC DE 8 ETAPAS, LUBRICACION	87,500.00
56716277	1 DESARENADOR EN ACERO AL CARBON, MARCA FLUXSEN MOD.DL-8 P/GASTO DE 55 90	27,800.00
51516278	1 IMPRESORA MULTIFUNCIONAL SAMSUNG MODELO 4551 No.SERIE: B1AZ-10045	10,000.00
54116279	1 CAMIONETA CHEVROLET 2010 MOD.5XF80 TORNADO BASICA STD 5V RIN.14 SERIE:93CXM8028AC195743	116,889.87
54116280	1 CAMIONETA CHEVROLET 2010 MOD.5XF80 TORNADO BASICA STD 5V RIN.14 SERIE:93CXM802XAC199681	116,889.87
54116281	1 CAMIONETA CHEVROLET 2010 MOD.5XF80 TORNADO BASICA STD 5V RIN.14 SERIE:93CXM8028AC200889	116,889.87
54116282	1 CAMIONETA CHEVROLET 2010 MOD.5XF80 TORNADO BASICA STD 5V RIN.14 SERIE:93CXM8020AC199768	116,889.87
54116283	1 CAMIONETA CHEVROLET 2010 MOD.5XF80 TORNADO BASICA STD 5V RIN.14 SERIE:93CXM8024AC225935	116,889.87
54116284	1 CAMIONETA CHEVROLET 2010 MOD.5XF80 TORNADO BASICA STD 5V RIN.14 SERIE:93CXM8028AC196147	116,889.87
54116285	1 CAMIONETA CHEVROLET 2010 MOD.5XF80 TORNADO BASICA STD 5V RIN.14 SERIE:93CXM8029AC193743	116,889.87
54116286	1 CAMIONETA CHEVROLET 2010 MOD.5XF80 TORNADO BASICA STD 5V RIN.14 SERIE:93CXM8022AC196368	116,889.87
54116287	1 AUTOMOVIL PONTIAC 2010 MOD.2MC68 MATIZ G2 4 CILINDROS SERIE: KL2MD6A03AC551162	76,914.93
54116288	1 AUTOMOVIL PONTIAC 2010 MOD.2MC68 MATIZ G2 4 CILINDROS SERIE: KL2MD6A00AC551135	76,914.93
54116289	1 AUTOMOVIL PONTIAC 2010 MOD.2MC68 MATIZ G2 4 CILINDROS SERIE: KL2MD6A05AC551129	76,914.93
27216290	CASCO P/MOTO	603.34
27216291	CASCO P/MOTO	603.34
27216292	CASCO P/MOTO	603.34
27216293	CASCO P/MOTO	603.34
27216294	CASCO P/MOTO	603.34
27216295	CASCO P/MOTO	603.34
27216296	CASCO P/MOTO	603.34
27216297	CASCO P/MOTO	603.34
27216298	CASCO P/MOTO	603.34
27216299	CASCO P/MOTO	603.34
27216300	CASCO P/MOTO	603.34
27216301	CASCO P/MOTO	603.34
27216302	CASCO P/MOTO	603.34
27216303	CASCO P/MOTO	603.30
51116305	ANAQUELES (32PTS,48ENT)	6,956.80
51916306	1 VENTILADOR DE PEDESTAL, MARCA:COMFORT ROYAL	625.00
56516307	1 TELEFONO MARCA: PANASONIC, MODELO: KXT500, SERIE: OBAFBD06708	250.00

51916308	1 VENTILADOR DE PEDESTAL, MARCA:COMFORT ROYAL MODELO: FS-45	625.00
56916309	1 SUMINISTRO E INSTALACION DE CLORADOR DE GAS CLORO MARCA ADVANCE	105,000.00
56216310	BOMBA VERTICAL TIPO TURBINA, MARCA BNI, MODELO 12 DC DE 12 ETAPAS LUBRICACION	230,190.00
56216311	1 MOTOBOMBA AUTOCEBANTE GASOLINA DE 2 X 2	4,940.00
56216312	1 MOTOBOMBA AUTOCEBANTE GASOLINA DE 2 X 2	4,940.00
56216313	1 BOMBA MOD.UMA 200 B 100 CUERPO DE BOMBA NJ-7, IMPULSOR ABIERTO, P/GASTO 20 LPS A 230 MTS SALIDA 4"	87,000.00
51516314	MEMORIA USB 2GB	129.00
51516315	MEMORIA USB 4GB	250.00
51516316	MOUSE OPTICO	100.00
51516317	TECLADO MULTIMEDIA	100.00
51516318	MOUSE USB	77.59
51516319	TECLADO PS2	120.69
51516320	FUENTE DE PODER	301.72
52916322	1 TRIPIE PARA NIVEL TOPOGRAFICO DE ALUMINIO DE 5/8 X 11" EXTENCION	900.00
52316323	1 CAMARA IP SMART CONTROL SC-514589	3,000.00
56716324	1 DESARENADO EN ACERO AL CARBON MARCA FLUXSEN MOD.DL-10 PARA UN GASTO DE	38,000.00
52316325	1 CAMARA IP SMART CONTROL SC-514589	3,000.00
51116326	POSTE DE 2.20 ALTO CALIBRE 14 Y 48 ENTREPAÑOS DE 85*30 CALIBRE.22	6,112.00
51116327	POSTE DE 2.20 ALTO CALIBRE 14 Y 48 ENTREPAÑOS DE 85*30 CALIBRE.22	873.14
51116328	POSTE DE 2.20 ALTO CALIBRE 14 Y 48 ENTREPAÑOS DE 85*30 CALIBRE.22	873.14
51116329	POSTE DE 2.20 ALTO CALIBRE 14 Y 48 ENTREPAÑOS DE 85*30 CALIBRE.22	873.14
51116330	POSTE DE 2.20 ALTO CALIBRE 14 Y 48 ENTREPAÑOS DE 85*30 CALIBRE.22	873.14
51116331	POSTE DE 2.20 ALTO CALIBRE 14 Y 48 ENTREPAÑOS DE 85*30 CALIBRE.22	873.14
51116332	POSTE DE 2.20 ALTO CALIBRE 14 Y 48 ENTREPAÑOS DE 85*30 CALIBRE.22	873.14
51116333	POSTE DE 2.20 ALTO CALIBRE 14 Y 48 ENTREPAÑOS DE 85*30 CALIBRE.22	873.14
56716334	1 COMPROBADOR DE RESISTENCIA DE TIERRA MODELO 1621 FLUKE COMPLETO	14,605.00
52316335	1 CAMARA DIGITAL SONY 10.1 MPX N/S 501-5041642-8,. CON ZOMM 3X PANTALLA 1.5	1,490.00
56916336	SUM.E INSTALAC.DE CLORADOR DE GAS ADVANCE, MOD.481-C5, CAMBIO AUTOMATICO 2 REGUL.	105,000.00
56916337	SUM.E INSTALAC.DE CLORADOR DE GAS ADVANCE, MOD.481-C5, CAMBIO AUTOMATICO 2 REGUL.	105,000.00
56716339	1 MOTOSIERRA DE 20"	9,430.00
56716340	PODADORA	
51116341		
51116342	8 POSTES METALICOS MARCA:OFIK Y 12 CHAROLA/ENTREPAÑO DE 85 X 30, CAL.22 MARCA:OFIK	1,460.00
51916343	VENTILADOR DE PARED, MARCA BIRTMAN, MODELO UB-16 O.C.13663	500.00
51916344	VENTILADOR DE PARED, MARCA BIRTMAN, MODELO UB-16 O.C.13663	500.00
56716345	1 TRANSFORMADOR BIFASICO EN ACEITE EN440/220/110	5,500.00
56216346	BOMBA DE EXHIBICION	7,000.00
56716347	1 K8600 BUSINESS INKJET N/S TH05322022	4,840.00
54116351	1 MOTOCICLETA NUEVA TIPO YB125 COLOR BLANCO YAMAHA MOD.2010 SERIE:LBPKE0972AD413990	19,827.59
54116352	1 MOTOCICLETA NUEVA TIPO YB125 COLOR BLANCO YAMAHA MOD.2010 SERIE:LBPKE0972AD413989	19,827.59
54116353	1 MOTOCICLETA NUEVA TIPO YB125 COLOR BLANCO YAMAHA MOD.2010 SERIE:LBPKE0972AD413974	19,827.59
54116355	1 MOTOCICLETA NUEVA TIPO YB125 COLOR BLANCO YAMAHA MOD.2010 SERIE:LBPKE0972AD413986	19,827.59
56916358	1 WEB SMART SWIRCH-TRENDNET 24 PUERTOS 1GBIT (EQUIPO E INSTALACION)	7,715.00
51116359	SILLAS SECRETARIAL CON BRAZOS ELEVACION NEUMÁTICA TAPIZADO EN TELA NEGRA	700.00
51116360	SILLAS SECRETARIAL CON BRAZOS ELEVACION NEUMÁTICA TAPIZADO EN TELA NEGRA	700.00
51116361	SILLAS SECRETARIAL CON BRAZOS ELEVACION NEUMÁTICA TAPIZADO EN TELA NEGRA	700.00
51116362	1 ARCHIVERO MOVIL DE MADERA CON GABETA PAPELERA C/2 CAJONES DE MELAMINICA GRIS	1,560.60
51516363	MOUSE	77.59
51516364	TECLADO	120.89
51516365	MOUSE OPTICO	189.00
51516366	MOUSE OPTICO	100.00
51516367	TECLADO	100.00
51516368	MEMORIA USB	250.00
51516369	FUENTES DE PODER	301.72
51516371	MOUSE OPTICO	293.00
51516372	CARGADOR DE BATERIAS	298.96
51516373	MOUSE	293.10
51516374	FUENTE DE PODER	237.07
51516375	TECLADO	150.00
51516376	MOUSE OPTICO	293.00

51516377	MEMORIA USB	500.00
51516379	MOUSE OPTICO	109.00
51516380	MOUSE OPTICO	109.00
51516381	TECLADO	157.93
51516382	MOUSE	137.24
51516383	TECLADO	103.45
51516384	MOUSE OPTICO	116.30
51516385	MOUSE OPTICO	116.38
51516386	MOUSE OPTICO	69.90
51516387	MOUSE OPTICO	69.90
51516389	TECLADO	103.45
51516390	MOUSE	116.38
51516392	1 IMPRESORA SAMSUNG MOD:ML 4551ND CON NUMEROS DE SERIE: 3U27B1AZ600013	7,850.00
51516393	1 IMPRESORA SAMSUNG MOD:ML 4551ND CON NUMEROS DE SERIE: 3U27B1AZ600017	7,850.00
51516395	1 IMPRESORA SAMSUNG MOD:ML 4551ND CON NUMEROS DE SERIE: 3U27B1AZ600112	7,850.00
51516396	1 IMPRESORA SAMSUNG MOD:ML 4551ND CON NUMEROS DE SERIE: 3U27B1AZ600018	7,850.00
51516397	1 IMPRESORA SAMSUNG MOD:ML 4551ND CON NUMEROS DE SERIE: 3U27B1AZ600081	7,850.00
51516398	1 IMPRESORA PHASER XEROX CON NUM.SERIE: KPA011787H	59,476.00
51516399	1 MICRO GRABADOR DIGITAL ICDPX82 SONY	1,180.00
55716400	1 INTERRUPTOR TERMOMAGNETICO 6P 500A 240/480/800	7,900.00
55216401	BOMBA VERTICAL TIPO TURBINA MOD.12 CC DE 14 ETAPAS.MARCA: BNJ REG.	97,500.00
55216402	200 METROS DE CABLE PARA BOMBA SUMERGIBLE DE 3 X 2/0	65,280.00
55216403	50 MTS. DE CABLE PARA BOMBA SUMERGIBLE 3 xawg 4/0 MARCA INDUMONTEN COBRE 1000 VOL.	26,939.50
51516404	HP SCANJET G3110 SERIE CN06MA516F	1,615.00
51516405	HP SCANJET G3110 SERIE CN06MA5161	1,615.00
51516406	1 HP PROBOOK 4420S, 3 REGULADRO SOLA BASIC Y 3 OFFICE STD.2010 SERIE: CNF0438DQZ 6406 y 6409	13,555.00
51516408	1 HP PROBOOK 4420S, 3 REGULADRO SOLA BASIC Y 3 OFFICE STD.2010 SERIE: CNF0438DPS 6408,6411	13,555.00
51516410	HP PROBOOK 4420S, REGULADRO SOLA BASIC Y OFFICE STD.2010 6407, 6410	13,555.00
51516411	REGULADOR	-
51516413	1 HP COMPAQ 8100 ELITE CMT PC, 10 HP LE201W 20" MONITOR, 10 REGULADOR SOLA BASIC SERIE: MXL0430H9B	13,080.00
51516414	HP COMPAQ 8100 ELITE CMT PC, HP LE201W 20" MONITOR, REGULADOR SOLA BASIC	13,080.00
51516415	1 HP COMPAQ 8100 ELITE CMT PC, 10 HP LE201W 20" MONITOR, 10 REGULADOR SOLA BASIC SERIE: MXL0430H9B	13,080.00
51516416	1 HP COMPAQ 8100 ELITE CMT PC, 10 HP LE201W 20" MONITOR, 10 REGULADOR SOLA BASIC SERIE: MXL0430H9C	13,080.00
51516417	1 HP COMPAQ 8100 ELITE CMT PC, 10 HP LE201W 20" MONITOR, 10 REGULADOR SOLA BASIC SERIE: MXL0430H94	13,080.00
51516418	1 HP COMPAQ 8100 ELITE CMT PC, 10 HP LE201W 20" MONITOR, 10 REGULADOR SOLA BASIC SERIE: MXL0430H9F	13,080.00
51516419	1 HP COMPAQ 8100 ELITE CMT PC, 10 HP LE201W 20" MONITOR, 10 REGULADOR SOLA BASIC SERIE: MXL0430H99	13,080.00
51516420	1 HP COMPAQ 8100 ELITE CMT PC, 10 HP LE201W 20" MONITOR, 10 REGULADOR SOLA BASIC SERIE: MXL0430H97	13,080.00
51516421	1 HP COMPAQ 8100 ELITE CMT PC, 10 HP LE201W 20" MONITOR, 10 REGULADOR SOLA BASIC SERIE: MXL0430H9D	13,080.00
51516422	1 HP COMPAQ 8100 ELITE CMT PC, 10 HP LE201W 20" MONITOR, 10 REGULADOR SOLA BASIC SERIE: MXL0430H96	13,080.00
55216423	250 MTS.DE CABLE PARA BOMBA SUMERGIBLE 3 X 4/0	145,700.00
51516424	PANTALLA	-
51516425	PANTALLA	-
51516426	PANTALLA	-
51516427	PANTALLA	-
51516428	PANTALLA	-
51516429	PANTALLA	-
51516430	PANTALLA	-
51516431	PANTALLA	-
51516432	PANTALLA	-
51516433	PANTALLA	-
51516434	TECLADO	-
51516435	TECLADO	-
51516436	TECLADO	-
51516437	TECLADO	-
51516438	TECLADO	-
51516440	TECLADO	-
51516441	TECLADO	-

51516442	TECLADO	-
51516444	MOUSE OPTICO	-
51516445	MOUSE OPTICO	-
51516446	MOUSE OPTICO	-
51516447	MOUSE OPTICO	-
51516448	MOUSE OPTICO	-
51516449	MOUSE OPTICO	-
51516450	MOUSE OPTICO	-
51516451	MOUSE OPTICO	-
51516452	MOUSE OPTICO	-
51516454	REGULADOR	-
51516455	REGULADOR	-
51516456	REGULADOR	-
51516457	REGULADOR	-
51516458	REGULADOR	-
51516459	REGULADOR	-
51516461	REGULADOR	-
51516462	REGULADOR	-
51516463	REGULADOR	-
51516467	1 CPD551 KIT 4 CANALES/DVR H.264 A CANALES PARA SISTEMA DE VIGILANCIA	7,650.00
51116468	6 ENTREPAÑO METALICO DE 0.30 X 0.835 1 REFUERZO CALIBRE 22 COLOR GRIS 4 POSTE METALICO DE 2.21 CALIBRE 14 COLOR GRIS ACERO	1,201.60
51116469	SILLAS DE VISITA ESTRUCTURA ESMALTADA TAPIZADA EN TELA COLOR NEGRO LINEA ERGONOMIA	380.00
51116470	SILLAS DE VISITA ESTRUCTURA ESMALTADA TAPIZADA EN TELA COLOR NEGRO LINEA ERGONOMIA	380.00
51116471	SILLAS DE VISITA ESTRUCTURA ESMALTADA TAPIZADA EN TELA COLOR NEGRO LINEA ERGONOMIA	380.00
51116472	SILLAS DE VISITA ESTRUCTURA ESMALTADA TAPIZADA EN TELA COLOR NEGRO LINEA ERGONOMIA	380.00
51116473	SILLAS DE VISITA ESTRUCTURA ESMALTADA TAPIZADA EN TELA COLOR NEGRO LINEA ERGONOMIA	380.00
51116474	SILLAS DE VISITA ESTRUCTURA ESMALTADA TAPIZADA EN TELA COLOR NEGRO LINEA ERGONOMIA	380.00
51516475	1 SERVIDOR PARA RACK HP DL380 G7 DL380 G7 No.SERIE 2M2036026C	199,881.00
51516476	PANTALLA	-
51516477	TECLADO	-
51516478	MOUSE	-
51516479	1 IMPRESORA EPSON FX890	4,980.00
56916480	Instalacion Hipoclorador Pozo los Vargas	7,652.00
56916481	Instalacion Hipoclorador Pozo Bomberos	7,652.00
56916482	SUMINISTRO E INSTALADOR DE CLORADOR DE GAS MARCA ADVANCE MOD-481 C-5	59,797.50
56916483	SUMINISTRO E INSTALADOR DE CLORADOR DE GAS MARCA ADVANCE MOD-481 C-5	59,797.50
56216484	230 MTS.DE CABLE PARA BOMBA SUMERGIBLE 3 X 2/0 MOD. CPB 3 X 2/0	83,260.00
56216485	140 MTS.DE CABLE PARA BOMBA SUMERGIBLE 3 X 3/0 MOD. CPB 3 X 3/0	63,980.00
56216487	1 CUERPO DE BOMBA SUMERGIBLE MARCA: ALTAMIRA MOD:LOR 25 H 800 DE 10 PASOS	32,000.00
52316751	CAMARA P/SEGURIDAD	-
52316752	CAMARA P/SEGURIDAD	-
52316753	CAMARA P/SEGURIDAD	-
51516754	UNIDAD DVR (CPU)	7,650.00
51516755	TRIPLE P/NIVEL TOPOGRAFIC	900.00
51116759	ESTADAL	575.00
51116760	ESTADAL	575.00
54115998	1 MOTOCICLETA NUEVA TIPO YB125 YAMAHA MOD.2009 SERIE: LBPKE097090028019	16,956.52
54115999	1 MOTOCICLETA NUEVA TIPO YB125 YAMAHA MOD.2009 SERIE: LBPKE097090028030	16,956.52
54116000	1 MOTOCICLETA NUEVA TIPO YB125 YAMAHA MOD.2009 SERIE: LBPKE097090028003	16,956.52
54116001	1 MOTOCICLETA NUEVA TIPO YB125 YAMAHA MOD.2009 SERIE: LBPKE097090028039	16,956.52
54116002	1 MOTOCICLETA NUEVA TIPO YB125 YAMAHA MOD.2009 SERIE: LBPKE097090028015	16,956.52
54116003	1 MOTOCICLETA NUEVA TIPO YB125 YAMAHA MOD.2009 SERIE: LBPKE097090028009	16,956.52
54116005	1 MOTOCICLETA NUEVA TIPO YB125 YAMAHA MOD.2009 SERIE: LBPKE097090028042	16,956.52
54116006	1 MOTOCICLETA NUEVA TIPO YB125 YAMAHA MOD.2009 SERIE: LBPKE097090028034	16,956.52
54116007	1 MOTOCICLETA NUEVA TIPO YB125 YAMAHA MOD.2009 SERIE: LBPKE097090027979	16,956.52
51516009	1 COMPUTADORA INTEL PENTIUM DUAL GABINETE MINITORRE, MEMORIA 1 GB,	9,498.00
51516010	PANTALLA	-
51516011	TECLADO	-
51516012	MOUSE	-
51516013	REGULADOR	-
51516014	1 COMPUTADORA INTEL PENTIUM DUAL GABINETE MINITORRE, MEMORIA 1 GB,	9,498.00
51516015	PANTALLA	-

51516016	TECLADO	-
51516017	MOUSE	-
51516018	REGULADOR	-
51116019	8 PZA.POSTE DE 2.20 CAL.14 Y 14 PZA.ENTREPAÑO DE 0.30 X 0.84 CALIBRE 22	1,908.00
51116020		
51116021	44 POSTE METALICO, 42 CHAROLA METALICA PARA ANAQUEL, 8 POSTE	13,266.00
51116022		
51116023	1 SILLA ALTA PARA CAJERA MARCA: ALBAR COLOR NEGRO	698.00
51116024	1 SILLA ALTA PARA CAJERA MARCA: ALBAR COLOR NEGRO	698.00
51116025	1 SILLA ALTA PARA CAJERA MARCA: ALBAR COLOR NEGRO	698.00
51116026	1 SILLA ALTA PARA CAJERA MARCA: ALBAR COLOR NEGRO	698.00
51116027	1 SILLA ALTA PARA CAJERA MARCA: ALBAR COLOR NEGRO	698.00
51116028	1 SILLA ALTA PARA CAJERA MARCA: ALBAR COLOR NEGRO	698.00
51116029	1 SILLA ALTA PARA CAJERA MARCA: ALBAR COLOR NEGRO	698.00
51116030	1 SILLA ALTA PARA CAJERA MARCA: ALBAR COLOR NEGRO	698.00
51116031	1 SILLA SECRETARIAL MARCA: ALBAR COLOR NEGRO	428.00
51116032	1 SILLA SECRETARIAL MARCA: ALBAR COLOR NEGRO	428.00
51116033	MESA PLEGABLE	787.00
51116034	MESA PLEGABLE	787.00
52316036	CAMARA DIGITAL 8.1, 3 MEMORIA SD DE 2 GB, 3 CARGADOR PILAS AA	3,948.00
52316037	CAMARA DIGITAL 8.1, 3 MEMORIA SD DE 2 GB, 3 CARGADOR PILAS AA	3,948.00
52316038	CAMARA DIGITAL 8.1, 3 MEMORIA SD DE 2 GB, 3 CARGADOR PILAS AA	3,948.00
52316039	1 CAMARA DIGITAL 8.1, 7 MEMORIA SD DE 2 GB, 7 CARGADOR PILAS AA	3,948.00
52316040	1 CAMARA DIGITAL 8.1, 7 MEMORIA SD DE 2 GB, 7 CARGADOR PILAS AA	3,948.00
56216041	1 DESARENADOR PARA BOMBA TIPÓ TURBINA PARA UN GASTO DE 60 LPS,	13,162.00
51516042		
51516043	1 RELOJ CHECADOR MODELO TCX-7774 AMANO	5,117.30
51516044	1 SCANHER HP N7710 (L1989A)	15,042.00
56716045	EQUIPAMIENTO ELECTROMECCNICO DEL POZO EL PALMAR EN CD.SLP	495,273.70
51516050		
51516051		
51516052		
51516053		
51516054		
51516055		
51516057	3 COMPUTADORAS PROCESADOR INTERL DUAL 1 GB MEMORIA, DDR 250 GB	24,880.00
51516058		
51516059		
51516060		
51516061		
51516062		
51516064		
51516065		
52316066	1 CAMARA DIGITAL 8.1, 7 MEMORIA SD DE 2 GB, 7 CARGADOR PILAS AA	3,948.00
52316067	1 CAMARA DIGITAL 8.1, 7 MEMORIA SD DE 2 GB, 7 CARGADOR PILAS AA	3,948.00
52316068	1 CAMARA DIGITAL 8.1, 7 MEMORIA SD DE 2 GB, 7 CARGADOR PILAS AA	3,948.00
52316069	1 CAMARA DIGITAL 8.1, 7 MEMORIA SD DE 2 GB, 7 CARGADOR PILAS AA	3,948.00
52316070	1 CAMARA DIGITAL 8.1, 7 MEMORIA SD DE 2 GB, 7 CARGADOR PILAS AA	3,948.00
51516071	1 INTERRUPTOR TERMOMAGNETICO 3P 800A 600V	26,145.00
51516072	1 IMPRESORA LASER LEXMARK T644N O.COMPR A 00012386	1,645.00
56716073	1 UNIDAD DE POTENCIA HIDRAULICA SISTEMA PODER Y CONTROL DE ACEITE DEL	159,800.00
56226074	MOTOR MARCA STANLEY MOD.GT-18B 03-1, INCLUYE CANCEL PUNTA PICO	159,800.00
56716075	1 UNIDAD DE POTENCIA HIDRAULICA SISTEMA PODER Y CONTROL DE ACEITE DEL	159,800.00
56716076	1 UNIDAD DE POTENCIA HIDRAULICA SISTEMA PODER Y CONTROL DE ACEITE DEL	159,800.00
56226077	MOTOR MARCA STANLEY MOD.GT-18B 03-1, INCLUYE CANCEL PUNTA PICO	18,900.00
56716078	3 CORTADORAS PARA CONCRETO Y ASFALTO MARCA ANTARIX MOD.C160LX-MAN13	56,700.00
51516079	1 IMPRESORA MATRIZ DE PUNTO FX 890 EBBY366932	5,775.00
54116080	1 CAMIONETA CHEVROLET TORNADO 2009 BCO.NEVADA No.SERIE: 93CXM80229C161812	98,705.22
54116081	1 CAMIONETA CHEVROLET TORNADO 2009 BCO.NEVADA No.SERIE: 93CXM80229C162944	98,705.22
54116082	1 CAMIONETA CHEVROLET TORNADO 2009 BCO.NEVADA No.SERIE: 93CXM80249C162959	98,705.22
54116083	1 CAMIONETA CHEVROLET TORNADO 2009 BCO.NEVADA No.SERIE: 93CXM80299C163007	98,705.22
54116084	1 CAMIONETA CHEVROLET TORNADO 2009 BCO.NEVADA No.SERIE: 93CXM80259C161304	98,705.22
54116085	1 CAMIONETA DURANGO SLT 4X2 USADA COLOR PLATA BRILLANTE. TRANSMISION AUTOMA-	178,260.87
54116086	1 CAMIONETA CHEVROLET TORNADO 2009 BCO.NEVADA No.SERIE: 93CXM802X9C162285	98,705.22
51516101	1 IMPRESORA MATRIZ DE PUNTO FX 890 EBBY366932	5,775.00
	BIENES CONTABLES NO REGISTRADOS EN PATRIMONIO	18,300,982.89
51116102	1 SILLAS ALTAS MODELO A05/ACC 03 MARCA ALBAR COLOR NEGRO	698.00
51116103	1 SILLAS ALTAS MODELO A05/ACC 03 MARCA ALBAR COLOR NEGRO	698.00

56216104	BOMBAS DE INYECCION CAP.1.25 MAX GPH MARCAR PULSATRON \$5,680.00 C/U	5,680.00
56216107	BOMBAS DE INYECCION CAP.1.25 MAX GPH MARCAR PULSATRON \$5,680.00 C/U	5,680.00
56516109	RADIO PORTATIL	-
56516110	RADIO PORTATIL	-
56516111	EQUIPO DE TELEFONIA	-
56516113	RADIO PORTATIL	-
56516114	RADIO PORTATIL	-
51916115	VENTILADOR	430.43
24616116	LAMPARA DE EMERGENCIA	215.52
56516117	TELEFONO UNILINEA	240.00
56516118	DIADAMA P/TELEFONO	600.00
51516119	PISTOLA DE CALOR	478.26
51516120	MOUSE OPTICO	112.17
51516122	TECLADO MULTIMEDIA	86.09
51516123	MOUSE OPTICO	77.39
56516125	2 EQUIPOS DE RADIOCOMUNICACION MARCA MOTOROLA MODELO EP-450, BANDA UHF,	10,260.00
51516126	16 CANALES SINTEZADOS CUATRO WATTS DE POTENCIA, ANTENA DE GANANCIA	
52316127	CAMARAS CYBERSHOT DE 10.1 MPX 3S SERIE: 116036	2,320.00
52316128	CAMARAS CYBERSHOT DE 10.1 MPX 3S SERIE: 303323	2,320.00
51116129	1 LIBRERO MODULAR DE PISO ABIERTO SIN PUERTAS DE 1.80 X 0.80X 0.30 OFLINEA	1,632.00
56516130	RADIOS PORTATIL MOTOROLA MODELO EP-450 BANDA UHF 16 CANALES, 4 WATTS	3,615.00
56516131	RADIOS PORTATIL MOTOROLA MODELO EP-450 BANDA UHF 16 CANALES, 4 WATTS	3,615.00
56516132	RADIOS PORTATIL MOTOROLA MODELO EP-450 BANDA UHF 16 CANALES, 4 WATTS	3,615.00
56516133	RADIOS PORTATIL MOTOROLA MODELO EP-450 BANDA UHF 16 CANALES, 4 WATTS	3,615.00
51116134	140 CHAROLA Y/O ENTREPAÑO DE 85X30 CALIBRE 22 Y 80 POSTES DE 2.20 DE ALTO CAL.22	16,380.00
56916135	ANTICIPO SUMINISTRO E INSTALACION DE CLORADOR DE GAS	100,000.00
56916136	SUMINISTRO E INSTALACION DE CLORADOR DE GAS CLORO MARCA ADVANCE MOD.481-CS	129,000.00
56516137	RADIOS PORTATIL MOTOROLA MODELO EP-450 BANDA UHF 16 CANALES, 4 WATTS	3,615.00
56516138	RADIOS PORTATIL MOTOROLA MODELO EP-450 BANDA UHF 16 CANALES, 4 WATTS	3,615.00
56516139	RADIOS PORTATIL MOTOROLA MODELO EP-450 BANDA UHF 16 CANALES, 4 WATTS	3,615.00
51516140	1 SWITCH DE 24 PUERTOS 10/100 MBPS BOBINA CABLE UTP CAT GE, OC.12385	7,370.00
29116141	ESCALERA TIJERA	694.78
29116142	PORTAFOLIOS	260.00
51116143	MESA DE TRABAJO	1,574.56
51116144	MESA DE TRABAJO	1,574.56
51516145	EQUIPAMIENTO ELECTROMECCNICO DEL POZO EL PALMAR EN CD.SIP	495,273.70
56516146	TELEFONO UNILINEA	182.60
51516148	MOUSE	73.91
56516149	TELEFONO UNILINEA	182.60
51516150	TECLADO	100.00
51516152	FUENTE DE PODER	434.78
51516153	MOUSE OPTICO	86.09
51516154	MOUSE OPTICO	86.09
51516155	TECLADO	150.87
51516158	MOUSE OPTICO	77.39
51516159	MOUSE OPTICO	56.09
51116160	SILLA FIJA APILABLE	324.00
51116161	SILLA FIJA APILABLE	324.00
51116162	SILLA FIJA APILABLE	324.00
51116163	SILLA FIJA APILABLE	324.00
51116164	SILLA FIJA APILABLE	324.00
51116165	SILLA FIJA APILABLE	324.00
51116166	SILLA FIJA APILABLE	324.00
51116167	SILLA FIJA APILABLE	324.00
51116168	SILLA FIJA APILABLE	324.00
51116169	SILLA FIJA APILABLE	324.00
51116170	SILLA FIJA APILABLE	324.00
51116171	SILLA FIJA APILABLE	324.00
51116172	SILLA FIJA APILABLE	324.00
51116173	SILLA FIJA APILABLE	324.00
51116174	SILLA FIJA APILABLE	324.00
51116175	SILLA FIJA APILABLE	324.00
51116176	SILLA FIJA APILABLE	324.00
51116177	SILLA FIJA APILABLE	324.00
51116178	SILLA FIJA APILABLE	324.00
51116179	SILLA FIJA APILABLE	324.00
51516181	MULTIMETRO DIGITAL	5,517.62
51516182	MULTIMETRO DIGITAL	5,517.62

51116183	ARCHIVEROS DE 4 GAVETAS MARCA GEBESA ACABADO METAL COLOR ARENA	2,893.00
51116184	ARCHIVEROS DE 4 GAVETAS MARCA GEBESA ACABADO METAL COLOR ARENA	2,893.00
51116185	ANAQUEL (8PTS,12ENT)	8,168.00
51116186	ANAQUEL (16PTS,24ENT)	-
56516192	RADIOS PORTATIL EP-450 4W 16C 43B-47D MHZ UHF, INCLUYE ANTENA STD,	3,669.35
56516193	RADIOS PORTATIL EP-450 4W 16C 43B-47D MHZ UHF, INCLUYE ANTENA STD,	3,669.35
51116194	78 ENTREPAÑOS DE 85 X 30 CAL.22, 74 POSTES DE 2.20 DE ALTO CAL.14	764.00
56915895	COMPUERTA DE MADERA ESPECIAL CON PREPARACION PARA REPELER EL AGUA	1,070.00
56915896	COMPUERTA DE MADERA ESPECIAL CON PREPARACION PARA REPELER EL AGUA	1,650.00
51115897	CABALLETE	3,750.00
51115898	CABALLETE	750.00
51115899	CABALLETE	750.00
51115900	CABALLETE	750.00
51115901	CABALLETE	750.00
56915902	COMPUERTA P/PRESA	6,400.00
56915903	COMPUERTA P/PRESA	1,600.00
56915904	COMPUERTA P/PRESA	1,600.00
56915905	COMPUERTA P/PRESA	1,600.00
51515858	1 COMPUTADORA DUAL CORE 512 DE MEMORIA, DD DE 120 GB DVD, TECLADO,	7,391.00
51515859	PANTALLA LCD	-
51515861	MOUSE	-
51515906	1 MONITOR 17" PANTALLA PLANA	2,590.00
56715908	1 BOMBA GRUNFOS MOD.CR3 DE 3HP CON GASTO DE 7.5 GPM 3 F 440 V 3450 TRIF,	17,950.00
51115852	EQUIPO DE SONIDO	-
51515853	LAPTOP	-
52315854	CAMARA DE VIDEO	-
51515855	LAPTOP	-
52115856	VIDEOPROYECTOR MULTIMEDIA	-
52315857	CAMARA DIGITAL	-
56215909	ANTICIPO DEL 30% POR ADQUISICION DE CUERPO DE TAZONES TIPO TURBINA,	43,680.00
24715910	COLADOR CONICO	760.00
51515911	1 NO BREAK 2200, 1320 WATTS 6 CONTACTOS	5,369.00
51515912	1 MONITOR 17" PANTALLA PLANA	2,590.00
56715862	BOMBA P/PIPA	15,200.00
56715863	BOMBA P/PIPA	3,800.00
56715864	BOMBA P/PIPA	3,800.00
5671889	BOMBA P/PIPA	3,800.00
51115874	1 SILLÓ EJECUTIVO RESPALDO ALTO EN COLOR NEGRO ONIX / MCA. REQUIEZ	2,558.35
51115937	PINTARRON DE CORCHO	305.11
51115938	PINTARRON DE CORCHO	305.11
56515865	EQUIPO DE RADIOCOMUNICACION PORTATIL MARCA MOTOROLA MODELO EP-450 BNADA UHF, 16 CANALES SINTETIZADOS. SERIE:442THM3317	3,400.00
56215913	220 METROS DE CABLE SUMERGIBLE 3 X 2/00	81,576.00
51515867	1 IMPRESORA FX-890 9 PINES 680 CPS 10" SERIE: EBB7328346	3,786.00
53115869	TURBIDIMETRO	-
53115870	TURBIDIMETRO	-
56715914	1 BOMBA SUMERGIBLE 1KV 3X3 / 0 AW C (POZO LOMAS)	84,056.40
56715915	1 BOMBA SUMERGIBLE 1KV 3X3 / 0 AW C (POZO ABASTOS)	65,323.23
56215916	1 DESARENADOR DMARCA FLUXEN MOD.DL-4 PARA UN GASTO DE 10-20 L.PS.	13,913.00
51515872	TECLADO	385.00
51515873	MOUSE	205.00
56215917	260 METROS DE CABLE SUMERGIBLE CALIBRE 3 X 4/0 AWG	166,400.00
51115871	1 ARCHIVERO HORIZONTAL 3 GAVETAS MELAMINA LAMINADO	3,000.00
56715918	1 BOMBA SUMERGIBLE 1KV 3X3 / 0 AW C (POZO TERMAL 05)	138,985.60
56715919	1 BOMBA SUMERGIBLE 1KV 3X3 / 0 AW C (POZO HOSTAL DEL QUIJOTE)	62,543.52
51115942	CALCULADORA P/ROLLO	316.00
56225920	1 MOTOR ELECTRICO VERTICAL 15 HP DE 4 POLOS MARCA US	18,000.00
56225952	3 FASES TIPO TURBINA HORIZONTAL	16,464.00
56715951	3 MOTOBOMBA AURORA MOD.AV4, 5GPM 1.0 HP 440 VOLTS, 200 ft C.D.T.	-
56615931	30% ANTICIPO CONTRATO:INTERAPAS-PRODDER-16-2008-IR EQUIPAMIENTO ELECTROMECHANICO DEL POZO "EL PALMAR", .SL EQUIPAMIENTO P/DESASOLVE	673,735.65
56715932	1 ELECTROBOMBA SUMERGIBLE NUEVA, MARCA NEUMANN PARA BOMBLEAR	130,000.00
52315957	CAMARA VIGILANTE	-
51115922	SILLA PERIQUERA	2,655.00
51115923	SILLA PERIQUERA	-
56215971	EQUIPAMIENTO POZOS (FINIQ	-

56215972	500 MTS.CABLE PARA ELECTROBOMBA SUMERGIBLE, CAL.354/0 AWG	240,000.00
51115933	1 ARCHIVERO 4 GAVETAS T/CARTA COLOR ALMENDRA COD.1844999010	2,143.00
51115924	1 SILLA SECRETARIAL BM 306 T/NEGRO	491.83
51115925	SILLA SECRETARIAL	1,431.66
51115926	SILLA SECRETARIAL	491.30
51115927	8 POSTE ESTANTERIA 220 CAL.14 (56.00 C/U)	448.00
52315928	CAMARA DIGITAL	2,647.50
51115934	SILLA PERIQUERA	885.00
51115935	SILLA PERIQUERA	885.00
51115936	SILLA PERIQUERA	885.00
56215949	MULTIMETRO DIGITAL	5,850.00
56215950	MEDIDOR DE AISLAMIENTO	6,180.00
51115962	1 BALANZA ANALITICA DE 210 GRS.SESIBILIDAD 0.1 MG PIONNER	20,672.40
51115939	1 ARCHIVERO HORIZONTAL 3 GAVETAS MELAMINA LAMINADO	3,000.00
52315997	1 CAMARA DIGITAL 5.1 MEGAPIXELES PRINTAFORM (PADRON DE USUARIOS)	2,302.17
52316087	1 CAMARA DIGITAL 5.1 MEGAPIXELES PRINTAFORM (PADRON DE USUARIOS)	2,302.17
51115868	JUEGO DE JARRAS	
53115996	ELIMINADOR P/LABORATORIO	
56716088	2 BOMBAS PARA LODOS CON FLOTADOR BARNES %2,568.72 C/U	4,880.57
56716035	1 MOTOBOMBA MARCA MQ.CIPSA, MODELO MQ600TR.L	101,087.00
56215671	50% ANTICIPO DE 1 MOTOBOMBA MARCA MQ.CIPSA, MODELO MQ600TR.L	101,088.96
56515944	RADIO PORTATIL	
56515946	RADIO PORTATIL	
56515947	RADIO PORTATIL	
56515958	RADIO PORTATIL	23,940.00
56515959	RADIO PORTATIL	
56515960	RADIO PORTATIL	
56515961	RADIO PORTATIL	
523115963	1CAMARA DIGITAL MARCA SONY W110 BK DE 7.1 MPXL C/CARGADOR Y	2,520.86
56215992	1 CLORADOR MARCA ADVANCE MODELO 481CS OPERADOR A VACIO	27,500.00
56215993	1 CLORADOR MARCA ADVANCE MODELO 481CS OPERADOR A VACIO	27,500.00
51515991	REGULADOR	250.00
56515969	RADIO MOTOROLA DE 2 VIAS, PARA USO EN LA BRIGADA DE TOPOGRAFIA	736.53
56215973	ESTADAL	450.00
56215974	ESTADAL	450.00
56215987	ELECTRO NIVEL	4,313.94
56215988	INTERRUPTOR TERMOMAGNETIC	8,655.51
56215989	INTERRUPTOR TERMOMAGNETIC	2,825.54
56215980	ESTACION TOPOGRAFICA TOTAL MCA.LEICA MOD.TC407 ULTRA SERIE: 857734 (50% TOTAL)	
56215981	NIVEL AUTOMATICO	
56215982	ESTADAL	70,051.50
56215983	TRIPIE P/NIVEL	
56215985	NIVELETA P/ESTADAL	
51515907	1 MONITOR HACER DE 19" LCD WIDESCREEN N/X ETL 86080246440D6PD4201	2,990.00
51115866	1 IMPRESORA FX-890 9 PINES 680 CPS 10" SERIE: E8BY328345	3,786.00
51115589	ESCRITORIO EJECUTIVO	2,654.40
51515592	TECLADO	-
51515593	MOUSE	-
51115594	2 ESCRITORIOS SECRETARIALES DE 1.20 X 75 X 75 EN COLOR ARENA FORMICA NOGAL	3,726.00
51515595	PENTIUM IV	8,050.00
51515596	PANTALLA L.C.D.	-
51515601	PANTALLA LCD	-
51515603	MOUSE	-
51115605	SILLA SECRETARIAL	430.00
51515614	MONITOR	1,420.00
51115615	SILLA APILABLE	340.00
51115616	SILLA APILABLE	340.00
51115617	SILLA APILABLE	340.00
51115618	SILLA APILABLE	340.00
51115619	SILLA APILABLE	340.00

51115620	SILLA APILABLE	340.00
51115621	SILLA APILABLE	340.00
51115622	SILLA APILABLE	340.00
51115623	SILLA APILABLE	340.00
51115624	SILLA APILABLE	340.00
56715625	ESMERILADORA	3,200.00
51115629	SILLA	340.00
51115630	SILLA SECRETARIAL	340.00
51115631	SILLA	340.00
51115632	SILLA	340.00
51115633	SILLA	340.00
51115634	SILLA	340.00
51115635	SILLA	340.00
51115636	SILLA	340.00
51115637	SILLA	340.00
51115638	SILLA	340.00
51115639	SILLA	340.00
51115640	SILLA	340.00
51115641	SILLA	340.00
51115642	SILLA	340.00
51115643	SILLA	340.00
51115644	SILLA	340.00
51115645	SILLA	340.00
51115646	SILLA	340.00
51115649	ESCRITORIO EN L	18,640.00
51115650	ESCRITORIO EN L	
51115651	ESCRITORIO EN L	
51115652	ESCRITORIO EN L	
51115653	ESCRITORIO EN L	
51115654	ARCHIVERO	
51115655	ARCHIVERO	
51115656	ARCHIVERO	
51115657	ARCHIVERO	
51115658	ARCHIVERO	
51115659	SILLA SECRETARIAL	2,940.00
51115660	SILLA SECRETARIAL	
51115661	SILLA SECRETARIAL	
51115663	SILLA SECRETARIAL	
51115665	SILLA SECRETARIAL	
51115664	SILLA SECRETARIAL	10,551.75
51115666	ENGARGOLADORA	2,511.20
51115668	SILLA SECRETARIAL	430.00
51115669	SILLA SECRETARIAL	430.00
51115670	SILLA SECRETARIAL	430.00
51115671	SILLA SECRETARIAL	430.00
51115673	MESA PARA COMPUTO	797.39
51515674	PENTIUM IV	6,700.00
51515675	MONITOR	-
51515676	TECLADO	-
51515677	MOUSE	-
51515678	PENTIUM IV	6,700.00

51515679	MONITOR	-
51515680	TECLADO	-
51515681	MOUSE	-
51515682	RUTEADOR LINKSYS	860.00
51515683	MONITOR	1,234.78
56715684	PROBADOR DE RESISTENCIA	4,310.00
56715685	MEDIDOR DE AISLAMIENTO	5,150.00
56715686	CLORIMETRO	4,403.70
56715687	CLORIMETRO	4,403.70
51115688	ARCHIVERO	2,054.00
51115689	ARCHIVERO	2,054.00
51115690	ARCHIVERO	2,054.00
51115691	ARCHIVERO	2,057.00
51115694	ARCHIVERO	2,054.00
51115695	ARCHIVERO	2,054.00
51115696	ARCHIVERO	2,054.00
51115697	ARCHIVERO	2,054.00
51115698	ARCHIVERO	2,054.00
56715699	PODADORA	4,715.80
56715701	MULTIAMPERIMETRO	5,218.00
56515702	RADIO	3,400.00
56515703	RADIO	3,400.00
56215704	BOMBA DOSIFICADORA	24,279.00
51115706		
51115707	3 ESTADAL DE ALUMINIO PLEGABLE DE 5 MTS.MARCA SETL	1,350.00
51115708		
51115709	ARCHIVERO	1,958.00
56215710	2 EQUIPOS DE CLORACION	123,200.00
56215711	CUERPO DE TAZONES 14P	79,483.72
51115715	ANAQUEL 56PTS 79ENT	6,995.10
51515718	CONMUTADOR TEL.	213,634.09
54115719	AUTO IKON	73,069.00
54115721	CAMIONETA	82,310.34
56715722	CORTADORA DE CONCRETO	17,389.56
56715723	CORTADORA DE CONCRETO	17,389.56
56715724	CORTADORA DE CONCRETO	17,389.56
56715725	CORTADORA DE CONCRETO	17,389.56
56715726	CORTADORA DE CONCRETO	17,389.50
56715727	CORTADORA DE CONCRETO	17,389.56
51115728	ARCHIVERO	1,720.00
51115729	SILLA SECRETARIAL	467.40
51115731	ESCRITORIO EJECUTIVO	1,770.00
51915732	VENTILADOR	280.00
54115733	1 MOTOCICLETA HONDA 125 CC BLANCA 2007 SERIE:LWBPCJ1F271061830	17,500.00
54115735	1 MOTOCICLETA HONDA 125 CC BLANCA 2007 SERIE:LWBPCJ1F471061845	17,500.00
54115738	1 MOTOCICLETA HONDA 125 CC BLANCA 2007 SERIE:LWBPCJ1F571061787	15,217.39
54115741	MOTOCICLETA	17,500.00
54115745	1 MOTOCICLETA HONDA 125 CC BLANCA 2007 SERIE:LWBPCJ1FX71061879	15,217.39
54115750	1 CAMIONETA TIPO VAN 2007 BLANCA 2008 SERIE:SAWLC09E08A501018	103,378.26
54115751	1 CAMIONETA TIPO VAN 2007 BLANCA 2008 SERIE:SAWJC09E18A500699	103,378.26
56515752	1 EQUIPO MOTOROLA MOD.EP-450 BANDA UHF SERIE:142TGW662	3,400.00

51515753		
51515754	1 COMPUTADORA INTEL PENTIUM 3.2 GHZ	6,980.00
51515755		
51515756		
51515757		
51515758	1 COMPUTADORA PENTIUM DUAL 2.8 DD 160 512 RAM. MONITOR 17" LCD VIDEO	7,705.00
51515760		
51115761	1 LIBRERO EN MELAMINA COLOR CAFÉ DE 2.35 X 1.22, CON ENTREPAÑOS	3,700.00
51115762	90 ENTREPAÑOS DE 0.30 X 0.84 METALICOS Y 60 POSTES METALICOS	7,776.00
51115763	80 POSTES METALICO Y 120 ENTREPAÑOS DE 0.30 X 0.84	10,368.00
51115764	1 ESTADAL DE ALUMINIO PLEGABLE DE 5 MTS. MARCA SETL	450.00
51115765	1 ESTADAL DE ALUMINIO PLEGABLE DE 5 MTS. MARCA SETL	450.00
56615766	TRANSFORMADOR MONO	18,975.00
56615767	TRANSFORMADOR MONO	3,300.00
56615768	TRANSFORMADOR MONO	3,300.00
56615769	TRANSFORMADOR MONO	3,300.00
56615770	TRANSFORMADOR MONO	3,300.00
51515771	RELOJ CHECADOR	6,884.90
56515774	RADIO PORTATIL	3,400.00
51115775	CREDENZA	1,726.00
51115778	CREDENZA	1,726.00
51115779	CREDENZA	1,726.00
51115780	CREDENZA	1,726.00
51115781	CREDENZA	1,726.00
51115783	MESA P/COMPUTO	1,718.00
51115784	MESA P/COMPUTO	1,718.00
51115785	MESA P/COMPUTO	1,718.00
51115786	MESA P/COMPUTO	1,718.00
51115787	MESA P/COMPUTO	1,718.00
51115788	MESA P/COMPUTO	1,718.00
51115789	MESA P/COMPUTO	1,718.00
59115790	ACTUALIZACION CONTRPAQ	5,990.00
51515791	SERVIDOR	113,990.00
51515792	IMPRESORA LASER ATO VOL.	55,980.00
56515793	TELEFONO UNI C/PANTALLA	1,254.00
56515795	TELEFONO UNI C/PANTALLE	1,254.00
51515798	MOUSE	-
51515799	REGULADOR	-
51515800	PENTIUM IV	7,391.00
51515801	TECLADO	-
51515802	MOUSE	-
51515803	REGULADOR	-
51515806	MOUSE	-
51515807	REGULADOR	-
51515808	PENTIUM IV	7,391.00
51515809	TECLADO	-
51515812	PENTIUM IV	7,391.00
51515813	PANTALLA	-
51515814	TECLADO	-
51515815	MOUSE	-
51515816	REGULADOR	-
51515817	PANTALLA	-
51515818	PANTALLA	-
51515819	PANTALLA	-
51515820	PANTALLA	-
51515823	IMPRESORA LASER	18,245.90
51515824	LAPTOP	9,549.00
51515825	LAPTOP	9,549.00
51515826	LAPTOP	9,549.00
51515827	RUTEADOR	4,632.00
51515828	SWITCH	5,448.00
56515829	TELEFONO CEL. C/RADIO	511.79
56215831	MOTOBOMBA CLORA	4,755.00

56515832	RADIO PORTATIL	3,400.00
56515833	RADIO PORTATIL	3,400.00
56515835	RADIO PORTATIL	3,400.00
56515836	RADIO PORTATIL	3,400.00
51115842	ESCRITORIO SECRETARIAL	1,863.00
51115843	ESCRITORIO SECRETARIAL	1,863.00
51515847	MOUSE	-
56215850	MOTOBOMBA CASERA	660.43
56515875	TELEFONO MULTILINEA	-
56515876	TELEFONO MULTILINEA	-
56515877	TELEFONO MULTILINEA	-
56515878	TELEFONO MULTILINEA	-
56515879	TELEFONO MULTILINEA	-
56515880	TELEFONO MULTILINEA	-
56515881	TELEFONO MULTILINEA	-
56515882	TELEFONO MULTILINEA	-
56515883	TELEFONO MULTILINEA	-
56515884	TELEFONO MULTILINEA	-
56515885	TELEFONO MULTILINEA	-
56515886	TELEFONO MULTILINEA	-
56515887	TELEFONO MULTILINEA	-
56515888	TELEFONO MULTILINEA	-
56515889	TELEFONO MULTILINEA	-
56515890	TELEFONO MULTILINEA	-
56515891	TELEFONO MULTILINEA	-
56515892	TELEFONO MULTILINEA	-
56515893	TELEFONO MULTILINEA	-
56515894	TELEFONO MULTILINEA	-
51116089	COMODA CAJONERA	1,590.00
51516090	1 ROUTER 3 COM P/PV	4,384.50
56216091	HIPOCLORADOR	3,600.00
56216092	HIPOCLORADOR	3,600.00
51516093	SERVIDOR DUAL	15,650.00
51116094	ANAQUEL 48PTS 84ENT	7,419.00
56216095	MOTOBOMBA	4,755.00
56216096	1 BOMBA CENTRIFUGA HORIZONTAL MARCA PICSA AURORA MOD. 3/4 X 1 X 7	1,988.06
51116097	84 POSTE METALICO CAL.14 DE 2.21 Y 147 CAHROLA METALICA P/ANAQUEL	11,697.00
56226098	1 MOTOR D/25 DE 220/440 V.1800 RPM TIPO TURBINA VERTICAL, FLECHA HUECA	18,969.00
51115662	SILLA SECRETARIAL	588.00
51115647	SILLA	340.00
51115168	SILLA SECRETARIAL	342.95
51115169	SILLA SECRETARIAL	342.95
51115170	SILLA SECRETARIAL	342.95
51115171	SILLA SECRETARIAL	342.95
51115172	SILLA PLEGABLE	227.05
51115173	SILLA PLEGABLE	227.05
51115174	SILLA PLEGABLE	227.05
51115175	SILLA PLEGABLE	227.05
51115176	SILLA PLEGABLE	277.05
51115177	SILLA PLEGABLE	227.05
51115178	SILLA PLEGABLE	227.05
51115179	SILLA PLEGABLE	277.05
51115180	SILLA PLEGABLE	277.05
51115181	SILLA PLEGABLE	227.05
51115183	SILLA PLEGABLE	227.05
51115184	SILLA PLEGABLE	227.05
51115185	SILLA PLEGABLE	227.05
51115186	SILLA PLEGABLE	227.05
51115187	SILLA PLEGABLE	227.05
51115188	SILLA SECRETARIAL	227.05

5115189	SILLA SECRETARIAL	227.05
5115190	SILLA SECRETARIAL	227.05
5115191	SILLA SECRETARIAL	227.05
56715193	BOMBAS CUMA 1.5 HP 3F 220/440 MOD. R-1560	2,355.00
56715194	BOMBAS CUMA 1.5 HP 3F 220/440 MOD. R-1560	2,355.00
56715195	BOMBAS CUMA 1.5 HP 3F 220/440 MOD. R-1560	2,355.00
5115197	MODULOS SAECRETARIALES MOD.120 CPU COLOR GRAFITO	2,890.00
5115198	MODULOS SAECRETARIALES MOD.120 CPU COLOR GRAFITO	2,890.00
5115199	MODULOS SAECRETARIALES MOD.120 CPU COLOR GRAFITO	2,890.00
5115200	MODULOS SAECRETARIALES MOD.120 CPU COLOR GRAFITO	2,890.00
5115201	MODULOS SAECRETARIALES MOD.120 CPU COLOR GRAFITO	2,890.00
5115202	MODULOS SAECRETARIALES MOD.120 CPU COLOR GRAFITO	2,890.00
5115203	MODULOS SAECRETARIALES MOD.120 CPU COLOR GRAFITO	2,890.00
5115204	MODULOS SAECRETARIALES MOD.120 CPU COLOR GRAFITO	2,890.00
51515205	1 IMPRESORA LASER HP MODELO 1320N 22PPM	6,400.00
5115208	ARCHIVEROS MOVIL MODELO 106 COLOR GRAFITO	995.00
5115209	ARCHIVEROS MOVIL MODELO 106 COLOR GRAFITO	995.00
5115210	ARCHIVEROS MOVIL MODELO 106 COLOR GRAFITO	995.00
5115211	ARCHIVEROS MOVIL MODELO 106 COLOR GRAFITO	995.00
5115212	ARCHIVEROS MOVIL MODELO 106 COLOR GRAFITO	995.00
5115213	ARCHIVEROS MOVIL MODELO 106 COLOR GRAFITO	995.00
5115214	ARCHIVEROS MOVIL MODELO 106 COLOR GRAFITO	995.00
5115215	ARCHIVEROS MOVIL MODELO 106 COLOR GRAFITO	995.00
56515216	TELEFONO DIRECTO	149.00
56515217	RADIO PORTATIL MARCA MOTOROLA MOD: EP-450 EN BANDA UHF	3,400.00
56515218	TELEFONO DIRECTO	149.00
56715222	SUMINISTRO, INSTALACION Y PUESTA EN MARCHA DE EQ.DE AIRE ACONDIC.	10,250.00
51515236	1 IMPRESORA HP COLOR LASERJET 2600N, 8PPM EN COLOR/NEGRO	4,380.00
52315237	CAMARA DIGITAL LUMIX 4.0 MP MEMORIA PANSONIC	2,600.00
53215238	CAMARA DIGITAL LUMIX 4.0 MP MEMORIA PANSONIC	2,600.00
51515243	1 COMPUTADORA P4 DE 2.89 H DD DE 90 GB 512 DE MEM.MOM	6,300.00
51515244	MONITOR	-
51515246	MOUSE	-
51515247	1 PANTALLA LCD 17" LG X 1024 NEGRO PLATA	3,970.00
51515248	1 COMPUTADORA P4 DE 2.89 H DD DE 90 GB 512 DE MEM.MOM	6,300.00
51515249	MONITOR COLOR	-
51515252	1 COMPUTADORA P4 DE 2.89 H DD DE 90 GB 512 DE MEM.MOM	6,300.00
51515253	MONITOR	-
51515254	TECLADO	-
51515255	MOUSE	-
51515256	REGULADOR	-
51515257	REGULADOR	-
51515258	REGULADOR	-
56515259	FAX MANOS LIBRES	3,050.00
5115270	1 MODULO DE 3 LINEAS C/8 ESTENSIONES DIGITALES	4,308.00
51515271	RUTEADOR P/4 PUERTOS	-
56715272	MOTOBOMBA AUTOCEBANTE, CON MOTOR A GASOLINA 2" DIAMETRO	3,850.00
56715273	MOTOBOMBA AUTOCEBANTE, CON MOTOR A GASOLINA 2" DIAMETRO	3,850.00
56715274	MOTOBOMBA AUTOCEBANTE, CON MOTOR A GASOLINA 2" DIAMETRO	3,850.00
56715276	2 TANQUE VERTICAL CERRADO DE 1,110 LTS.	3,652.00
5115277	1 ESTADAL DE ALUMINIO PLEGABLE DE 5 MTS. MARCA SETL	500.00

51115279	1 ESTADAL DE ALUMINIO PLEGABLE DE 5 MTS. MARCA SETL	500.00
54115282	1 CAMION FORD BLANCO MOD.2006 TIPO COURIER, SERIE:98F8T32N567991423. BCO.	82,608.70
51115283	POSTE PROTECTOR	578.67
51115284	POSTE PROTECTOR	578.67
51115286	POSTE PROTECTOR	578.67
51115287	POSTE PROTECTOR	578.67
51115288	POSTE PROTECTOR	578.67
55111291	POSTE PROTECTOR	578.67
55111295	POSTE PROTECTOR	578.67
51115296	POSTE PROTECTOR	578.67
51115297	POSTE PROTECTOR	578.67
51115298	POSTE PROTECTOR	578.67
51115299	CALCULADORA C/ROLLO	581.35
51115300	POSTE PROTECTOR	578.67
51115301	POSTE PROTECTOR	578.67
51115304	POSTE PROTECTOR	578.67
51115305	POSTE PROTECTOR	578.67
51115306	POSTE PROTECTOR	578.67
51115307	POSTE PROTECTOR	578.67
51115308	POSTE PROTECTOR	578.67
51115309	POSTE PROTECTOR	578.67
51115311	POSTE PROTECTOR	578.67
51115313	POSTE PROTECTOR	578.67
51115314	POSTE PROTECTOR	578.67
51515317	1 COMPUTADORA C/PROCESADOR P IV A 2.4 GHZ.DD 60 GB MONITOR 17"	6,100.00
51515319	MONITOR	-
51515321	MOUSE	150.00
51515324	MOUSE OPTICO	150.00
51515325	SWITCH 16 PT	950.00
51515326	1 SERVIDOR DE IMPRESIÓN ETHERNET 2 PUERTOS PARALELOS, USB-D	970.00
51115327	ESCRITORIOS DELTA MOD.149 CPUE GRAFITO (2,264.00 C/U)	2,264.00
51115328	ESCRITORIOS DELTA MOD.149 CPUE GRAFITO (2,264.00 C/U)	2,264.00
51115329	ARCHIVEROS MOVIL MOD.106 COLOR GRAFITO (1,024.00 C/U)	1,024.00
51115330	ARCHIVEROS MOVIL MOD.106 COLOR GRAFITO (1,024.00 C/U)	1,024.00
51115332	1 MONITOR AOPEN 17" BLANCO SERIE: 548107156MF01	1,175.00
56915334	PROBADOR PORTATIL DE MEDIDORES (\$5,930.40 C/U)	5,930.40
56915335	PROBADOR PORTATIL DE MEDIDORES (\$5,930.40 C/U)	5,930.40
56915336	PROBADOR PORTATIL DE MEDIDORES (\$5,930.40 C/U)	5,930.40
56915337	PROBADOR PORTATIL DE MEDIDORES (\$5,930.40 C/U)	5,930.40
56915338	PROBADOR PORTATIL DE MEDIDORES (\$5,930.40 C/U)	5,930.40
51115341	1 ESCRITORIO DE 1.20 DE 1 PEDESTAL	1,478.89
51515342	MOUSE OPTICO INALAMBRICO	400.00
51515348	INTERRUPTOR TERMO	2,185.00
51115350	SILLA SECRETARIAL ECONOMICA NEGRA(455)	
51115351	ESCRITORIOS NOGAL (2,052)	
51115353	ESCRITORIOS NOGAL (2,052)	
51115354	SILLA SECRETARIAL ECONOMICA NEGRA(455)	
56715355	1 TRIPIE DE ALUMINIO MARCA GEO SUR	704.00

51115356	100 POSTES Y 80 ENTREPAÑOS (ARCHIVO MUERTO R.HUM.Y CONTAB.)	10,280.00
51115357	100 POSTE DE 2.40 CAL.14 80 ENTREPAÑO DE .30 X .84	10,280.00
51115358	POSTE 2.20, 31 ENTREPAÑOS GRIS INDUSTRIAL	2,810.52
51115360	1 SILLA SECRETARIAL ECONOMICA / ALBAR COLOR NEGRO	432.25
51515361	BANCO DE CAPACITORES	173,705.28
51115362	1 MODULO SECRETARIAL TIPO "L" C/AREA DE RECEPCION (H.NACIONAL)	2,890.00
51115363	1 ARCHIVERO MOVIL DE MADERAS C/2CAJONES (OF.H.NACIONAL)	995.00
51115364	CALCULADORA C/R	581.35
51515365	1 LECTOR DE CODIGO DE BARRAS METROLOGIC M5 7320	3,685.00
56715366	FINIQUITO POR ADQUISICION DE UNIDADES DE POTENCIA Y ROMPEDORAS, POR ADJUDICATURA DIRECTA No.007-06 DEL CONTRATO: INTERAPAS-004-06/AD	141,305.93
56715367		
56715368		
56215369	UNIDAD DE POTENCIA	39,057.95
56215370	BOMBA SUMER P/SUCCION	23,484.25
56215371	BOMBA SUMER P/SUCCION	23,484.25
56215372	BOMBA SUMER P/SUCCION	23,484.25
56915373	1 TINACO ROTOPLAS S/SISTERNA PASO2 1100 LTS.	1,737.05
56615374	INTERRUPTOR TERMO	2,749.00
56615375	INTERRUPTOR TERMO	4,054.50
56615376	INTERRUPTOR TERMO	4,054.50
56615377	INTERRUPTOR	7,550.00
56615378	ARRANCADOR A.T.R.300HP	2,500.00
56615379	INTERRUPTOR TERMO	13,678.12
56615380	TRANSFORMADOR 440/220	6,895.30
56615381	E. DE MEDICION DE ARRANCA	31,705.20
56615382	ARRANCADOR DE 3 HP	5,103.20
56715383	MARTILLO ROTATORIO SDS INCLUYE BROCA	12,106.87
56715384	MARTILLO ROTATORIO SDS INCLUYE BROCA	12,106.87
51115385	1 MUEBLE DE COMPUTO USBOA	640.00
56515386	RADIO DE DATOS ACCES POINT FRECC 5 GHZ. MCA:TRANGO	29,670.50
56515387	RADIO DE DATOS ACCES POINT FRECC 5 GHZ. MCA:TRANGO	29,670.50
56515388	TELEFONO UNILINEA	503.77
56515389	TELEFONO UNILINEA	148.73
56515391	TELEFONO UNILINEA	148.73
51515399	MOUSE	-
51515400	COMPUTADORA DE ESCRITORIO CAJA BLANCA.PROCESADOR INTEL	10,721.00
51515403	MOUSE	-
51515405	MONITOR	-
51515406	TECLADO	-
51515411	MOUSE	-
51515412	COMPUTADORA DE ESCRITORIO CAJA BLANCA.PROCESADOR INTEL	10,721.00
51515413	MONITOR	-
51515414	TECLADO	-
51515415	MOUSE	-
51515417	MONITOR	-
51515418	TECLADO	-
51515421	MONITOR	-

51515425	MONITOR	-
51515427	MOUSE	-
51515428	COMPUTADORA DE ESCRITORIO CAJA BLANCA.PROCESADOR INTEL	10,721.00
51515429	MONITOR	-
51515430	TECLADO	-
51515431	MOUSE	-
55151432	COMPUTADORA DE ESCRITORIO CAJA BLANCA.PROCESADOR INTEL	10,721.00
51515433	MONITOR	-
51515434	TECLADO	-
51515435	MOUSE	-
51515436	REGULADOR	-
51515437	REGULADOR	-
51515439	REGULADOR	-
51515440	REGULADOR	-
51515444	REGULADOR	-
51515445	REGULADOR	-
51515446	REGULADOR	-
51515447	REGULADOR	-
51515448	REGULADOR	-
51515450	LECTOR CODIGO DE BARRAS METROLOGIC	3,685.00
51515451	LECTOR CODIGO DE BARRAS METROLOGIC	3,685.00
51515452	LECTOR CODIGO DE BARRAS METROLOGIC	3,685.00
51515453	LECTOR CODIGO DE BARRAS METROLOGIC	3,685.00
51515454	LECTOR CODIGO DE BARRAS METROLOGIC	3,685.00
51515455	LECTOR CODIGO DE BARRAS METROLOGIC	3,685.00
51515456	LECTOR CODIGO DE BARRAS METROLOGIC	3,685.00
51515457	LECTOR CODIGO DE BARRAS METROLOGIC	3,685.00
51515458	LECTOR CODIGO DE BARRAS METROLOGIC	3,685.00
56715460	1 HIDROLAVADORA MARCA DELTA PARA USO RUDO SEMI-INDUSTRIAL	2,400.00
51115461	1 ARCHIVERO VERTICAL METALICO DE 4 GAVETAS DE 46.5 X 63.5 X 131.5	2,665.60
56715462	ASPIRADORA	1,365.00
54115466	1 MOTOCICLETA YAMAHA MOD.2007 SERIE LBPKE097070000122	16,956.52
54115467	1 MOTOCICLETA YAMAHA MOD.2007 SERIE LBPKE097470000573	16,956.52
54115468	1 MOTOCICLETA YAMAHA MOD.2007 SERIE LBPKE097070001013	16,956.52
54115470	1 MOTOCICLETA YAMAHA MOD.2007 SERIE LBPKE097270000266	16,956.52
54115471	1 MOTOCICLETA YAMAHA MOD.2007 SERIE LBPKE097170000288	16,956.52
54115472	1 MOTOCICLETA YAMAHA MOD.2007 SERIE LBPKE097370000857	16,956.52
54115473	CAMIONETAS CHEVROLET, MODELO 2007, COLOR BLANCO	84,339.10
54115474	CAMIONETAS CHEVROLET, MODELO 2007, COLOR BLANCO	84,339.10
54115475	CAMIONETAS CHEVROLET, MODELO 2007, COLOR BLANCO	84,339.10
54115476	CAMIONETAS CHEVROLET, MODELO 2007, COLOR BLANCO	84,339.10
54115477	CAMIONETAS CHEVROLET, MODELO 2007, COLOR BLANCO	84,339.10
51115479	VENTILADOR	-
51115480	260 ENTREPAÑOS DE 0.30 X 0.84 CAL.22 96 POSTE DE 2.40 MTS.CALIBRE 14	20,128.00
51115481	POSTE 2.20 CALIBRE 14 Y ENTREPAÑO 85X45 CALIBRE 22 GRIS IND.	11,765.04
52315506	TRIPIE P/CAMARA DIGITAL	477.40
56915510	1 TANQUE VERTICAL CERRADO 450 LITROS	7,400.00

56915511	1 TANQUE VERTICAL CERRADO 450 LITROS	925.00
56915512	1 TANQUE VERTICAL CERRADO 450 LITROS	925.00
56915514	1 TANQUE VERTICAL CERRADO 450 LITROS	925.00
56915515	1 TANQUE VERTICAL CERRADO 450 LITROS	925.00
56915516	1 TANQUE VERTICAL CERRADO 450 LITROS	925.00
56915517	1 TANQUE VERTICAL CERRADO 450 LITROS	925.00
56515518	TARJETA 3 LINEAS Y 8 EXT.; CENTRAL DIGITAL; TELEFONO MULTIMEDIA	12,738.12
51115521	ANAQUEL (4PTS) (6ENT)	-
56715522	REFLECTOR DE MANO	397.66
56715523	REFLECTOR DE MANO	397.66
56715524	REFLECTOR DE MANO	397.66
56715525	REFLECTOR DE MANO	397.66
56515526	1 FAX PANASONIC MOD.KXFT 931-LAB	1,129.56
51115527	CALCULADORA C/ROLLA BAT.	351.87
51115528	CALCULADOR C/ROLLO BAT.	351.87
56715529	TRIPLE	704.00
56515530	IMPRESORA MINIPRINTER	4,148.00
56515531	IMPRESORA MINIPRINTER	4,148.00
56515532	IMPRESORA MINIPRINTER	4,148.00
56515533	IMPRESORA MINIPRINTER	4,148.00
56515534	IMPRESORA MINIPRINTER	4,148.00
56515535	IMPRESORA MINIPRINTER	4,148.00
56515536	IMPRESORA MINIPRINTER	4,148.00
56515537	IMPRESORA MINIPRINTER	4,148.00
56515538	IMPRESORA MINIPRINTER	4,148.00
56515539	IMPRESORA MINIPRINTER	4,148.00
56515540	IMPRESORA MINIPRINTER	4,148.00
56515541	IMPRESORA MINIPRINTER	4,148.00
56515542	IMPRESORA MINIPRINTER	4,148.00
56515543	IMPRESORA MINIPRINTER	4,148.00
56515544	IMPRESORA MINIPRINTER	4,148.00
56515546	IMPRESORA MINIPRINTER	4,148.00
56515547	IMPRESORA MINIPRINTER	4,148.00
56515548	IMPRESORA MINIPRINTER	4,148.00
56515549	IMPRESORA MINIPRINTER	4,148.00
56515550	IMPRESORA MINIPRINTER	4,148.00
56515551	IMPRESORA MINIPRINTER	4,148.00
56515552	IMPRESORA MINIPRINTER	4,148.00
56515553	IMPRESORA MINIPRINTER	4,148.00
55651554	IMPRESORA MINIPRINTER	4,148.00
56515555	LECTOR CODIGO DE BARRAS METROLOGIC	3,685.00
56515557	LECTOR CODIGO DE BARRAS METROLOGIC	3,685.00
56515559	LECTOR CODIGO DE BARRAS METROLOGIC	3,685.00
56515563	LECTOR CODIGO DE BARRAS METROLOGIC	3,685.00
56515564	LECTOR CODIGO DE BARRAS METROLOGIC	3,685.00
56515565	LECTOR CODIGO DE BARRAS METROLOGIC	3,685.00
56515566	LECTOR CODIGO DE BARRAS METROLOGIC	3,685.00
56515568	LECTOR CODIGO DE BARRAS METROLOGIC	3,685.00
56515569	LECTOR CODIGO DE BARRAS METROLOGIC	3,685.00
56515570	INTERRUPTOR TERMOMAG.	4,393.00

56515571	INTERRUPTOR TERMOMAG.	4,393.00
56515572	INTERRUPTOR TERMOMAG.	6,470.00
56515574	INTERRUPTOR TERMOMAG.	5,671.37
56515575	INTERRUPTOR TERMOMAG	5,671.37
56715577	COMPRESOR DE AIRE ACON,	7,300.00
56715578	TALADRO ROTAMARTILLO	1,530.00
56715579	1 MOTOBOMBA TIPO TURBINA HORIZONTAL REGENERATIVA 3HP 440V.	10,724.00
56515580	ESCANER	1,340.00
56515581	TECLADO	-
56515582	MOUSE	-
56515583	REGULADOR	-
56515584	NOBREAKE	-
56515585	NOBREAKE	-
56515586	INYECTOR DE SEÑAL P/ANT.	-
56515587	INTERRUPTOR TERMO	-
54115588	EQUIPO HIDRONEUMATICO P/DESASOLVE DE REDES DE DRENAJE	2,950,000.00
56515607	1 IMPRESORA HP INYECCION DE TINTA DOBLE TABLOIDE MARCA HP MOD.	4,160.00
56515609	MOUSE OPTICO	
56615610	ARRANCADOR MAGNETICO	
51115611	138 ENTRAPAÑOS DE 0.30 X 0.84 REFORZADOS Y 92 POSTES DE 2.20 CAL.14	11,923.20
51115612	ANAQUEL (20PTS,30ENT)	2,592.00
51115613	234 ENTRAPAÑOS DE 0.30 X 0.84 CAL.22 Y 156 POSTES DE 2.20 CALIBRE 14	20,217.60
56515692	RADIO DE DATOS SUBSCRIBER FRECC 5 GHZ MODELO ATLAS 5010ML2	44,780.00
56515693	RADIO DE DATOS SUBSCRIBER FRECC 5 GHZ MODELO ATLAS 5010ML2	44,780.00
56915700	PROBADOR MICROMEDIDOR	
51514821	MONITOR COLOR	2,980.00
51514825	MONITOR COLOR	
51514829	1 MULTIMETRO DIGITAL FLUKE 189	4,252.56
5314830	1 AMPERIMETRO/GANCHO FLUKE	3,485.52
51514831	1 SWITCH 3COM 16 PUERTOS	1,110.00
56214833	4 MOTOBOMBAS MCA.CUMA	15,120.00
56214834	MOD.N3060 CAP.3 HP 440 VOLT	
56214835		
51114836	1 GUILLOTINA PEGASO-21614 LIGERA 35*40 CMS.	586.10
51114837	1 ARCHIVERO 3 GAVETAS	1,496.56
51114838	1 ARCHIVERO 3 GAVETAS	1,725.60
51114839	1 ARCHIVERO 4 GAVETAS	1,725.60
56914841		
56914842	3 TINACO ROTOPLAS DE 1100	3,600.00
56914843		
56214844	SUM.Y CUERPO DE TAZONES 6" DIA.	45,725.00
56914845	1 TANQUE 5000 LTS. NEGRO	5,070.00
56224846	1 ARRANCADOR AUTOMATICO A TR 25-30 HP 440 V	10,615.50
51554850	TELEFONO	-
51554851	TELEFONO	-
52114858	2 PANTALLAS DE TRIPIE DE 1.76 X 1.78 CMS.	3,200.00
51114859	PANTALLA P/TRIPIE	1,600.00
51114860	TRIPIE P/CAMARA DE VIDEO	480.00
52314862	CAMARA DIGITAL	4,172.20
51514863	1 SWITCH 8 PUERTOS 10/100	550.00
62304864	1 ARRANCADOR MAGNETICO AT P 4-S 6 3A	
62304895	ARRANCADOR AUT. T.R.	3,343.80
62304896	ARRANCADOR AUT. T.R.	
62304897	ARRANCADOR AUT. T.R.	

51514867	ANTIVIRUS NORTON 2005	990.00
56914869	1 TINACO ROTOPLAS 450 LITROS	695.49
5674870	1 ESMERIL DE BANCO 1/3H.P.	834.00
51514871	1 MEMORIA EXTERNA USB 512MB KINGSTON V 2.0	850.00
51114872	40 POSTE METALICO CAL. 14 DE 2.21 MTS.	2,296.00
62304874	1 INTERRUPTOR TERMOMAGNETICO 3 POLOS 60A 240NCA.	485.35
62304875	1 INTERRUPTOR TERMOMAGNETICO 3 POLOS 30A 240V	972.70
62304876	INTERUPTOR TERMO	
62304877	ARRANCADOR	1,530.00
62304878	ARRANCADOR T.P.	
51554884	1 MOTOROLA GSM V400 6032 CVC SLP 34453001118137	798.00
51554885	TELEFONO CELULAR	399.00
56914886	1 TINACO ROTOPLAS DE 1100 LTS.	1,050.00
51114888	1 ARCHIVERO ECONOVA/METALICO 4 GAVETAS COLOR ARENA	11,723.60
51114887	1 ARCHIVERO ECONOVA/METALICO 4 GAVETAS COLOR ARENA	1,674.80
51114888	1 ARCHIVERO ECONOVA/METALICO 4 GAVETAS COLOR ARENA	1,674.80
51114890	1 ARCHIVERO ECONOVA/METALICO 4 GAVETAS COLOR ARENA	1,674.80
51114891	1 ARCHIVERO ECONOVA/METALICO 4 GAVETAS COLOR ARENA	1,674.80
51114889	1 ARCHIVERO ECONOVA/METALICO 4 GAVETAS COLOR ARENA	1,674.80
51114892	1 ARCHIVERO ECONOVA/METALICO 4 GAVETAS COLOR ARENA	1,674.80
53114893	1 HIDROMETRO	406.00
51114873	1 ARCHIVERO METALICO T/OFICIO COLOR ALMENDRA	1,722.00
51114894	1 ENTREPAÑO 0.30 X 83.5 CM. S/REFUERZO METALICO CAL.20 GRIS	5,616.00
51554898	TELEFONO CELULAR	
56514900	RADIO PORTATIL	14,000.00
56514901	RADIO PORTATIL	3,500.00
56514902	RADIO PORTATIL	3,500.00
56514906	RADIO PORTATIL	3,500.00
51514908	1 HP PROLIANT DL368004(SERVIDOR PARA RACK)	134,208.73
51114909	1 ENGARGOLADORA KOMBO 45D	1,564.35
51114913	1 MESA PLEGABLE DE 2.44 TIPO TABLON. ESTRUCT.DE ACERO	652.50
51114914	SILLA APILABLE	-
51114916	SILLA APILABLE	-
51114918	SILLA APILABLE	-
51114919	SILLA APILABLE	-
51114920	SILLA APILABLE	-
51114921	SILLA APILABLE	-
51114924	MESA INFANTIL	385.00
51114925	MESA INFANTIL	385.00
51114926	MESA INFANTIL	385.00
51114927	MESA INFANTIL	385.00
51114928	MESA INFANTIL	385.00
51114929	MESA INFANTIL	385.00
51114930	MESA INFANTIL	385.00
51114931	MESA INFANTIL	385.00
51114932	MESA INFANTIL	385.00
51114933	MESA INFANTIL	385.00
51114934	CAFETERA	1,800.00

56714935	1 MOTOBOMBA AUTOCEBANTE 2 X 2 PARA PIPA	7,520.00
56714936	BOMBA P/PIPA	
51114937	4 ESTADAL DE ALUMINIO PLEGABLE DE 5mts. SETL	2,000.00
51114938	ESTADAL	500.00
51115007	ESTADAL	500.00
54914940	1 CAMPER S10 EXTRALARGO	3,000.00
53114941	1 MARCO DE PESAS 1 MG.A 200 GR5.EN BRONCE Y CERTIF.DE CALIB.	2,974.13
62304942	1 INTERRUPTOR TERMOMAGNETICO 3P 400A 700/100/600	6,146.00
56214943	1 CUERPO DE TAZONES MARCA "MEDINA" MOD MP82 DE 8 CUERPOS	20,582.40
51114984	1 SILLA SECRETARIAL ECONOMICA COLOR:PLUMBAGO. MARCA ALBAR	395.20
52114986	1 VIDEOCAMARA DIG./8MM/SONY	5,216.53
51114989	SILLA DE RUEDAS	1,217.39
51114990	SILLA DE RUEDAS	1,217.39
54915003	FABRIC.DE CAMPER OVALADO. ALT.80cm.STRUCT.TUBULAR	8,200.00
51114912		2,157.12
51115005	3 ARCHIVERO HORIZONTAL DE 3 GAVETAS/LINEA GRAP COLOR:NOGAL	2,157.12
51115006		2,157.12
56415063	VENTILADOR	303.47
56415064	VENTILADOR	303.47
56215009	1 ELECTRO-BOMBA CENTRIFUGA HORIZONTAL MARCA WDM	11,100.00
56215001	1 ELECTRO-BOMBA CENTRIFUGA HORIZONTAL MCA.WDM	6,800.00
27215065	CASCO	324.00
27215066	CASCO	324.00
27215067	CASCO	324.00
27215068	CASCO	324.00
27215069	CASCO	324.00
27215070	CASCO	324.00
27215071	CASCO	324.00
51115072	CALCULADORA C/ROLLO	504.83
51515073	SWITCH 16 PTS	820.00
51555074	TELEFONO UNILINEA	159.00
51555076	TELEFONO UNILINEA	159.00
51555077	TELEFONO UNILINEA	159.00
27215078	CASCO	324.00
27215080	CASCO	324.00
51115081	1 SILLA DE RUEDAS CON DESCANZA PIE	2,400.00
56715083	1 MOTOBOMBA DE AYUDA CENTRIFUGA HORIZONTAL MARCA CUMA	4,622.00
56715084	1 TALADRO, 1 ROTOMARTILLO DE MEDIO USO INDUSTRIAL	2,820.00
56715085	MARCA BOSCH	
56715086		11,200.00
56715087	NIVEL AUTOMATICO MARCA SOKKIA MOD.C-300	
56715091	1 MARCADOR ELECTRICO PARA LLANTA	3,403.75
51115092	LIBRERO	1,912.96
51115093	LIBRERO	1,875.00
51115089	TELEFONO UNILINEA	159.00
62305098	1 INTERRUPTOR TERMOMAGNETICO 3P 250 A 600 V	4,691.91
51515099	UNIDAD DE DVD INTERNA	-
54115100	CAMION FORD COURIER 2005 4X2 L BLANCO OXFORD SOLIDO	74,696.00
54115101	CAMION FORD COURIER 2005 4X2 L BLANCO OXFORD SOLIDO	74,696.00
54115102	CAMION FORD COURIER 2005 4X2 L BLANCO OXFORD SOLIDO	74,696.00
54115103	CAMION FORD COURIER 2005 4X2 L BLANCO OXFORD SOLIDO	74,696.00
54115105	CAMION FORD COURIER 2005 4X2 L BLANCO OXFORD SOLIDO	74,696.00
54115106	CAMION FORD COURIER 2005 4X2 L BLANCO OXFORD SOLIDO	74,696.00
54115107	CAMION FORD COURIER 2005 4X2 L BLANCO OXFORD SOLIDO	74,696.00

54115108	CAMION FORD COURIER 2005 4X2 L BLANCO OXFORD SOLIDO	74,696.00
54115109	CAMION FORD COURIER 2005 4X2 L BLANCO OXFORD SOLIDO	74,696.00
56715118	1 PODADORA 6HP	2,955.00
56715120	1 DESBROZADORA DE GASOLINA	1,985.00
51115121	TELEFONO UNILINEA	149.00
51515124	1 COMPUTADORA, PROCESADOR CEL.2.4 MEMORIA 256	4,600.00
51515125	MONITOR	-
27215130	MASCARILLA DE PROTECCION	2,135.00
27215131	MASCARRILLA PROTECCION	2,135.00
27215132	MASCARILLA DE PROTECCION	2,135.00
27215133	MASCARILLA DE PROTECCION	2,135.00
27215134	MASCARILLA DE PROTECCION	2,135.00
27215135	MASCARILLA DE PROTECCION	2,135.00
27215136	MASCARILLA DE PROTECCION	2,135.00
27215141	MASCARILLA DE PROTECCION	2,135.00
27215142	MASCARILLA DE PROTECCION	2,135.00
27215143	MASCARILLA DE PROTECCION	2,135.00
27215144	MASCARILLA DE PROTECCION	2,135.00
27215145	MASCARILLA DE PROTECCION	2,135.00
27215146	MASCARILLA DE PROTECCION	2,135.00
27215147	MASCARILLA DE PROTECCION	2,135.00
27215148	MASCARILLA DE PROTECCION	2,135.00
27215149	MASCARILLA DE PROTECCION	2,135.00
27215150	MASCARILLA PROTECCION5	2,135.00
27215151	MASCARILLA DE PROTECCION	2,135.00
27215152	MASCARILLA DE PROTECCION	2,135.00
27215153	MASCARILLA DE PROTECCION	2,135.00
27215154	MASCARILLA DE PROTECCION	2,135.00
27215156	MASCARILLA DE PROTECCION	2,135.00
27215158	MASCARILLA DE PROTECCION	2,135.00
27215160	MASCARILLA DE PROTECCION	2,135.00
27215161	MASCARILLA DE PROTECCION	2,135.00
27215162	MASCARILLA DE PROTECCION	2,135.00
27215164	MASCARILLA DE PROTECCION	2,135.00
27215165	MASCARILLA DE PROTECCION	2,135.00
56215196	ANTICIPO 16 EQUIPOS P/BOM	774,281.07
51515241	ESCANER	1,350.00
62305280	SUMINISTRO DE EQ.SEMINUEVO MODELO 2005 HIDRONEUMATICO P/DESASOLVE	2,607,150.00
51115075	TELEFONO UNILINEA	159.00
51115167	TELEFONO UNILINEA	149.00
51114922	SILLA APILABLE	-
51510919	PENTIUM IV	-
51511425	PENTIUM IV	4,541.66
51511426	MONITOR	-
51511429	PENTIUM IV	4,541.66
51511433	PENTIUM IV	4,541.66
51511434	MONITOR	-
51511437	PENTIUM IV	4,541.66
51511445	PENTIUM IV	4,541.66
51511446	MONITOR	-
51511449	PENTIUM IV	4,541.66
51511450	MONITOR	-

51511457	PENTIUM IV	4,541.66
51511458	MONITOR	-
51511461	PENTIUM IV	4,541.66
51511462	MONITOR	-
51511466	MONITOR	-
51511470	PENTIUM IV	4,541.66
51511471	MONITOR	-
51511474	PENTIUM IV	4,541.66
51511478	PENTIUM IV	4,541.66
51511479	MONITOR	-
51511482	PENTIUM IV	4,541.66
51511490	PENTIUM IV	4,541.66
51511494	PENTIUM IV	4,541.66
51511495	MONITOR	-
51511498	PENTIUM IV	4,541.66
51511502	PENTIUM IV	4,541.66
51511503	MONITOR	-
51511520	PENTIUM IV	4,541.66
51511525	MONITOR	-
51511538	MONITOR	-
51511546	PENTIUM IV	4,541.66
51511547	MONITOR	-
51511550	PENTIUM IV	4,541.66
51511551	MONITOR	-
51511554	PENTIUM IV	4,541.66
51511555	MONITOR	-
51511558	PENTIUM IV	4,541.66
51511563	MONITOR	-
51511567	MONITOR	-
51511570	PENTIUM IV	4,541.66
51511571	MONITOR	-
51511574	PENTIUM IV	4,541.66
51511749	MONITOR	-
51511752	PENTIUM IV	4,541.66
51511777	MONITOR	-
51512067	PENTIUM IV	4,541.66
51512072	MONITOR	-
51512126	PENTIUM IV	4,541.66
51512233	PENTIUM IV	4,541.66
51512244	MONITOR	-
51512346	PENTIUM IV	-
51514217	MONITOR	-
51514223	PENTIUM IV	4,541.66
51514224	MONITOR	-
51514228	MONITOR	-
51514232	MONITOR	-
51514235	PENTIUM IV	4,541.66

51514243	PENTIUM IV	4,541.66
51514247	PENTIUM IV	4,541.66
51514248	MONITOR	-
51514252	MONITOR	-
51514255	1 COMPUTADORA CAJA BCA.MARCA ALASKA PENTIUM VI 2.6 GHZ.	8,700.00
51514256	MONITOR	-
51514263	PENTIUM IV	4,541.66
51514264	MONITOR	-
51514268	MONITOR	-
51514447	1 ARRANCADOR ATR. AUTOTR C/TERMOMA 30 HP 440 V (D-523 ENERO.04)	16,464.80
51514458	MONITOR	-
51514462	MONITOR	-
51514466	MONITOR	-
51114593	1 SILLA EJECUTIVA BRAZOS AJUSTABLES	1,268.70
56714644	1 MOTOR 30 HP 4P VERTICAL 286 TPA	13,452.00
56714645	1 ARRANCADOR A TENSION REDUCIDA DE 150 HP 440V. MCA.SIMENS	28,960.00
56214648	1 BOMBA LUBRICADA POR AGUA LPS 15MTS..TAZONES 7 PASOS	31,321.00
51514649	1 IMPRESORA DE MATRIZ DE PUNTOS DE 30 ^o MARCA LEXMARK	4,900.00
51514657	MOUSE	-
56514662	1 RADIO PORTATIL MARCA MOTOROLA MOD.EP450, 16 CANALES	3,277.00
51114665	ARCHIVEROS DE 4 GAVETAS TAMAÑO OFICIO JAFHER METAL ARENA	1,397.60
51114666	ARCHIVERO	1,397.60
51114667	ARCHIVERO	1,397.60
56714668	1 ARRANCADOR A TENSION REDUCIDA DE 30 HP 440V. MCA.SIMENS	9,133.55
51514669	1 ACTUALIZACION DE PAQUETE CHEQPAQ RED DE 5 USUARIOS	2,890.00
51514670	1 ACTUALIZACION DE PAQUETE CONTPAQ RED DE 5 A 10 USUARIOS	4,790.00
51514671	1 NORTON ANTIVIRUS 2004	970.00
51114672	1 GUILLOTINA PEGASO 21614 LIGERA 35 X 40 CMS.	560.29
56714673	1 SWITH DE 16 PUERTOS ETHERNET 10/100	990.00
51114675	MODULOS LIBRERO	7,160.00
51114676	LIBRERO	1,193.33
51114677	LIBRERO	2,300.00
51114678	LIBRERO	3,610.00
51114679	LIBRERO	3,610.00
51114680	ARCHIVERO	1,700.00
51114681	1 GUILLOTINA PEGASO 21614 LIGERA 35 X 40 CMS.	552.91
51114682	1 ARCHIVERO VARTICAL METALICO DE 4 GAVETAS, COLOR ARENA	1,533.00
62314684	1 ELECTROBOMBA SUMERGIBLE MOD.MIIN DE 13 CUERPOS, VALVULA	61,214.40
51514685	1 TARJETA DE 12 EXT. ANALOGICAS MARCA ANAYA	6,858.00
51514688	1 NIVEL AUTOMATICO MARCA SOKKIA C300	5,400.00
51114689	1 ESTADAL DE ALUMINIO PLEGABLE DE 5 MTX. MARCA SETL	540.00
56514691	RADIO PORTATIL MARCA MOTOROLA MOD.EP450, 16 CANALES	17,135.00
56514692	RADIO PORTATIL MARCA MOTOROLA MOD.EP450, 16 CANALES	3,427.00
56514694	RADIO PORTATIL MARCA MOTOROLA MOD.EP450, 16 CANALES	3,427.00
56514695	RADIO PORTATIL MARCA MOTOROLA MOD.EP450, 16 CANALES	3,427.00
53114696	ESTUCHES DE DIAGNOSTICO RIESTER N.V.No.23444	2,000.00
53114697	ESTUCHES DE DIAGNOSTICO RIESTER N.V.No.23444	2,000.00
56514698	RADIO PORTATIL MARCA MOTOROLA MOD.EP450, 16 CANALES	3,427.00
56514699	RADIO PORTATIL MARCA MOTOROLA MOD.EP450, 16 CANALES	3,427.00

56514700	RADIO PORTATIL MARCA MOTOROLA MOD.EP450, 16 CANALES	3,427.00
56514702	RADIO PORTATIL MARCA MOTOROLA MOD.EP450, 16 CANALES	3,427.00
56714703	1 TRANSFORMADOR DE CONTROL 3000 VA ENTRADA 440 VOL SALIDA	1,935.00
51114704	ANAQUEL (4PTS, 6ENT)	1,252.16
51114705	ANAQUEL	1,843.44
51114706	14 ENTREPAÑOS	730.52
56714708	1 ARRANCADOR AUTOMATICO A TENSION REDUCIDA 200 HP 440V	29,896.00
51514714	1 CPU MARCA ALASKA PENTIUM DE 2.26 GHZ	6,650.00
51514717	MOUSE	
56714718	CINTA METRICA FIBRA DE VIDRIO P100	1,000.00
56714719	MOTOBOMBA P/PIPA	3,850.00
56714720	MOTOBOMBA P/PIPA	3,850.00
56714721	MOTOBOMBA P/PIPA	3,850.00
51514722	PENTIUM IV	4,541.66
51514723	MONITOR	
51514728	1 IMPRESORA HP DESKJET COLOR 5650	1,290.00
51514733	1 IMPRESORA LAJET JET, MODELO 1300 (SUST. A FACT.344)	3,900.00
51514734	IMPRESORA LASER JET, MODELO 1300	3,900.00
56714735	1 TRANSFORMADOR DE CONTROL	1,935.00
56214736	1 CUERPO DE TAZONES MED.	20,582.40
56714739	CAJA DE PICO DE PATO 0.28 X 0.50 MARCA LA PIEDAD	251.37
56714740	CAJA DE PICO DE PATO 0.28 X 0.50 MARCA LA PIEDAD	251.37
56714741	CAJA DE PICO DE PATO 0.28 X 0.50 MARCA LA PIEDAD	251.37
56714742	CAJA DE PICO DE PATO 0.28 X 0.50 MARCA LA PIEDAD	251.37
56714743	CAJA DE PICO DE PATO 0.28 X 0.50 MARCA LA PIEDAD	251.37
56714744	CAJA DE PICO DE PATO 0.28 X 0.50 MARCA LA PIEDAD	251.37
56714745	CAJA DE PICO DE PATO 0.28 X 0.50 MARCA LA PIEDAD	251.37
56714746	CAJA DE PICO DE PATO 0.28 X 0.50 MARCA LA PIEDAD	251.37
56714747	CAJA DE PICO DE PATO 0.28 X 0.50 MARCA LA PIEDAD	251.37
56714748	CAJA DE PICO DE PATO 0.28 X 0.50 MARCA LA PIEDAD	251.37
56714749	CAJA DE PICO DE PATO 0.28 X 0.50 MARCA LA PIEDAD	251.37
56714750	CAJA DE PICO DE PATO 0.28 X 0.50 MARCA LA PIEDAD	251.37
56714751	CAJA DE PICO DE PATO 0.28 X 0.50 MARCA LA PIEDAD	251.37
56714752	CAJA DE PICO DE PATO 0.28 X 0.50 MARCA LA PIEDAD	251.37
56714753	CAJA DE PICO DE PATO 0.28 X 0.50 MARCA LA PIEDAD	251.37
56714754	CAJA DE PICO DE PATO 0.28 X 0.50 MARCA LA PIEDAD	251.37
56714755	CAJA DE PICO DE PATO 0.28 X 0.50 MARCA LA PIEDAD	251.37
56714756	CAJA DE PICO DE PATO 0.28 X 0.50 MARCA LA PIEDAD	251.37
56714757	CAJA DE PICO DE PATO 0.28 X 0.50 MARCA LA PIEDAD	251.37
56714758	CAJA DE PICO DE PATO 0.28 X 0.50 MARCA LA PIEDAD	251.37
56714759	CAJA DE PICO DE PATO 0.28 X 0.50 MARCA LA PIEDAD	251.37
56714760	CAJA DE PICO DE PATO 0.28 X 0.50 MARCA LA PIEDAD	251.37
56714761	CAJA DE PICO DE PATO 0.28 X 0.50 MARCA LA PIEDAD	251.37
56714762	CAJA DE PICO DE PATO 0.28 X 0.50 MARCA LA PIEDAD	251.37
56714763	CAJA DE PICO DE PATO 0.28 X 0.50 MARCA LA PIEDAD	251.37
56714764	CAJA DE PICO DE PATO 0.28 X 0.50 MARCA LA PIEDAD	251.37
56714765	CAJA DE PICO DE PATO 0.28 X 0.50 MARCA LA PIEDAD	251.37
56714766	CAJA DE PICO DE PATO 0.28 X 0.50 MARCA LA PIEDAD	251.37
56714767	CAJA DE PICO DE PATO 0.28 X 0.50 MARCA LA PIEDAD	251.37

56714768	CAJA DE PICO DE PATO 0.28 X 0.50 MARCA LA PIEDAD	251.37
56714769	CAJA DE PICO DE PATO 0.28 X 0.50 MARCA LA PIEDAD	251.37
56714770	CAJA DE PICO DE PATO 0.28 X 0.50 MARCA LA PIEDAD	251.37
56714771	CAJA DE PICO DE PATO 0.28 X 0.50 MARCA LA PIEDAD	251.37
56714772	CAJA DE PICO DE PATO 0.28 X 0.50 MARCA LA PIEDAD	251.37
56714773	CAJA DE PICO DE PATO 0.28 X 0.50 MARCA LA PIEDAD	251.37
56714774	CAJA DE PICO DE PATO 0.28 X 0.50 MARCA LA PIEDAD	251.37
51514777	SERVIDOR PROLAINT ML 110 P.4 A 3.0 GHZ 512 MB 38G DD SCS	13,050.00
56514779	RADIO PORTATIL	3,463.22
51114789	1 SILLA SECRETARIAL C/PT/T OHS10 COLOR NEGRO	346.00
51114790	1 SILLA SECRETARIAL C/PT/T OHS10 COLOR NEGRO	346.00
54114792	1 CAMIONETA USADA FORD TIPO F-150 ESTANDAR (1 TON,) BCA.	56,000.00
54114793	1 CAMIONETA USADA FORD TIPO F-150 ESTANDAR (1 TON,) BCA.	56,000.00
54114795	1 CAMIONETA USADA FORD TIPO F-150 ESTANDAR (1 TON,) BCA.	56,000.00
51114796	SILLA SECRETARIAL C/PT/T OHS10 COLOR NEGRO	346.00
51114797	SILLA SECRETARIAL C/PT/T OHS10 COLOR NEGRO	346.00
56714800	1 INTERRUPTOR TERM.FXD63B250 3P 250 A	4,687.00
51514801	1 MONITOR SVGA COLOR LG 17" N/S 6301	1,450.00
56914802	APORT.15% DE UN EQUIPO DESIONIZADOR MCA.ULTRAFILTER	2,217.00
51514803	1 MAQUINA PERSONAL AX-32S SERIE F4E921548	1,256.00
53114805	1 INCUBADORA BOD 120V 16FT 209 BOTELLAS MODELO 202	4,185.00
56714806	1 ARRANCADOR T.R. 30 H.P. 440V	9,920.00
51114807	ANAQUEL (4PTS,7ENT)	4,410.00
51114808	ANAQUEL (30PTS,55ENT.)	9,144.00
51114810	ENTREPAÑOS PARA CARPETAS DE ARCHIVO	790.00
51114811	ANAQUEL (14PTS.,8ENTR.)	
56914812	TINACO	1,200.00
56914813	TINACO	1,200.00
56914814	TINACO	1,200.00
54114815	1 CAMIONETA USADA FORD TIPO F-150 ESTANDAR (1 TON,) BCA.	56,000.00
51514816	SUMINISTRO SOFTWARE P/DESEÑO DE REDES P/2000 NODOS	407,412.65
54114817	PIPA	179,500.00
54114818	PIPA	179,500.00
62314819	BOMBA DE INYECCION MARCA MILTON ROY MOD.P151-398TI	3,490.00
51514823	ADMINPAQ VERSION 2004 PARA WINDOWS MONOUSUARIO	6,400.00
56914824	ESTIM.No.01 CONT:INTERAPAS-APAZU-13-2004-A"SIST.INTEGRAL"	2,475,000.00
56914826	ANTICIPO 1 COL. I. AVIACI	
56914827	OPCION DE COMPRA EQUIPO HEWLETT PACKAR USADO	290,666.00
53114848	ESPCIAL MOB.P/LABORATORIO SEGÚN PLANO Y PRESUPUESTO	7,560.00
51114944	ESCRITORIO SECRETARIAL	1,700.00
51114945	SILLA SECRETARIAL	850.00
51114946	SILLA AP	220.00
51114947	SILLA AP.	220.00
51114948	SILLA AP	220.00
51114949	SILLA APILABLE	220.00
51114950	SILLA APIL	220.00
51114951	SILLA APIL	220.00
51114952	SILLA APILABLE	220.00
51114953	SILLA APILABLE	220.00

51114954	SILLA APILABLE	220.00
51114955	SILLA APILABLE	220.00
51114956	SILLA APILABLE	220.00
51114957	SILLA APILABLE	220.00
51114958	SILLA APILABLE	220.00
51114959	SILLA APILABLE	220.00
51114960	SILLA APILABLE	220.00
51114961	SILLA APILABLE	220.00
51114962	SILLA APILABLE	220.00
51114963	SILLA APILABLE	220.00
51114964	SILLA APILABLE	220.00
51114965	SILLA APILABLE	220.00
51114966	SILLA APILABLE	220.00
51114967	SILLA APILABLE	220.00
51114968	SILLA APILABLE	220.00
51114969	SILLA APILABLE	220.00
51114970	SILLA APILABLE	220.00
51114971	PINTARRON.	950.00
51114972	MODULAR P/TV Y VIDEO	1,000.00
51114973	TELEVISION COLOR	3,200.00
51114974	VIDEOCASETERA	2,200.00
51514975	PENTIUM IV	10,600.00
51514977	TECLADO	-
51514979	IMPRESORA DE TINTA	660.00
52114980	VIDEOPROYECTOR MULTIMEDIA	14,100.00
52314981	VIDEOCASSET EDITADO	-
52314982	VIDEOCASSET EDITADO	-
52314983	VIDEOCASSET EDITADO	-
51114988	ROTAFOLIO	1,500.00
51114991	SWITCH 24 PTOS.	1,770.00
51115012	ESCRITORIO SECRETARIAL	1,700.00
51115013	SILLA SECRETARIAL	850.00
51115014	SILLA APILABLE	220.00
51115015	SILLA APILABLE	220.00
51115016	SILLA APILABLE	220.00
51115017	SILLA APILABLE	220.00
51115018	SILLA APILABLE	220.00
51115019	SILLA APILABLE	220.00
51115020	SILLA APILABLE	220.00
51115021	SILLA APILABLE	220.00
51115022	SILLA APILABLE	220.00
51115023	SILLA APILABLE	220.00
51115024	SILLA APILABLE	220.00
51115025	SILLA APILABLE	220.00
51115026	SILLA APILABLE	220.00
51115027	SILLA APILABLE	220.00
51115028	SILLA APILABLE	220.00
51115029	SILLA APILABLE	220.00
51115030	SILLA APILABLE	220.00

51115031	SILLA APILABLE	220.00
51115032	SILLA APILABLE	220.00
51115033	SILLA APILABLE	220.00
51115034	SILLA APILABLE	220.00
51115035	SILLA APILABLE	220.00
51115036	SILLA APILABLE	220.00
51115037	SILLA APILABLE	220.00
51115038	SILLA APILABLE	220.00
51115039	PINTARRON	950.00
51115040	ROTAFOLIO	1,500.00
51115041	CENTRO DE ENTRETENIMIENTO	1,000.00
51115042	TELEVISION COLOR	3,200.00
51115043	VIDEOCASETERA	2,200.00
51515044	PENTIUM IV	10,600.00
51515045	MONITOR COLOR	-
51515046	TECLADO	-
51515047	MOUSE	-
51515048	IMPRESORA DE TINTA	660.00
52315050	VIDEOCASSET EDITADO	-
52315051	VIDEOCASSET EDITADO	-
52315052	VIDEOCASSET EDITADO	-
29115053	DETECTON	573,458.74
29115054	DETECTON	-
56915055	AQUASCOPE	-
56915691	AQUASCOPE	2,057.00
56915057	AQUASCOPE	-
56915058	AGUASCAN 700	-
56515059	SISTEMA DE RADIO	164,220.00
56715060	KIT DE 10 ANTENAS	-
54115061	UNIDAD PATRULLADORA	-
51115207	ANAQUEL	-
56915293	ESTIMACION No.1 CONT.INTERAPAS-APAZU-03-2004-A REFERENTE AL	687,943.40
56915318	ESTIMACION No.2 CONT.INTERAPAS-APAZU-03-2004-A REFERENTE AL	324,219.13
56915331	ESTIMACION No.3 CONT.INTERAPAS-APAZU-03-2004-A REFERENTE AL	337,153.73
56915339	ESTIM.No.04 CONT.INTERAPAS-APAZU-03-2004-A (13 EQ.ELECTROM.)	1,107,030.72
56915344	ESTIM.No.05 CONT.:INTERAPAS-APAZU-03-2004-A (13 EQ.ELECTROM)	645,023.36
56915345	ESTIM.No.06 CONT.:INTERAPAS-APAZU-03-2004-A (13 EQ.ELECTROM)	278,665.70
56915346	ESTIM.No.07 CONT.:INTERAPAS-APAZU-03-2004-A (13 EQ.ELECTROM)	343,983.12
56915347	ESTIM.No.08 CONT.:INTERAPAS-APAZU-03-2004-A (13 EQ.ELECTROM)	201,739.11
56915359	TRO E INSTALACION DE 13 EQUIPOS DE BOBEO P/POZOS	1,596,008.21
51113188	1 SUMADORA OLIVETTI GIOCONDA	338.26
51113194	1 SUMADORA OLIVETTI GIOCONDA	338.26
51513929	SOFTWARE INVENPAQ	237.00
56914076	1 MULTIAMPERIMETRO MAC-FLUKE	2,695.00
51114078	ESCRITORIO EJECUTIVO 180-4 ENC.	2,407.50
51114079	ARCHIVERO VERTICAL 3 GAVETAS ENCINO	1,478.00
51114080	SILLON EJECUTIVO C/B. T/T.NEG.	991.00
51114081	ARCHIVERO 4 GAVETAS METAL 50 X 70 X 132	1,611.00
51114082	ARCHIVERO HORIZONTAL, TRES GAVETAS	4,635.00

51114083		
51114105	3 BANCOS NEUMATICO AJUSTABLE NEGRO	2,084.35
51114106		
51514084	1 IMPRESORA DESKJET 3320 *	990.00
51514085	1 MONITOR 15"	1,580.00
51514086	PENTIUM III	7,500.00
51514087	1 MICROCOMPUTADORA S.C.S. PROC.P.A A 1.7 GHZ	7,500.00
51514089	MOUSE	-
56514090	1 RADIO PORTATIL PRO3150, UHF, 4CH, 4W. MOD:LAH34RDC9AA1	3,369.21
51114091	ARCHIVERO VERTICAL 3 GAVETAS 49 X 70 NOGAL	1,478.00
51514093	1 IMPRESORA EPSON FX-980	6,350.00
51514094	1 MONITOR 15"	1,490.00
51514095	1 MONITOR 15"	1,490.00
51514096	MODELO FINANCIERO HYDRA (EQ. COMPUTO)	178,490.48
51114100	ESCRITORIO 120. 1 CAJONERA DE NOGAL	1,515.00
51514101	1 MULTIMETRO DIGITAL FLUKE 112	2,325.00
51114102	REP.Y ELAB.DE MOB.Y ACC.INSTITUC.(ESCRITORIO)	1,635.00
51514107	NO BREAK BELKIN 520 VA	868.70
51514109	NO BREAK BELKIN 520 VA	868.70
51514110	NO BREAK BELKIN 520 VA	868.70
51514111	NO BREAK BELKIN 520 VA	868.70
56514112	1 RADIO PORTATIL PRO3150, UHF, 4CH, 4W. MOD:LAH34RDC9AA1	3,369.21
56514113	1 RADIO PORTATIL PRO3150, UHF, 4CH, 4W. MOD:LAH34RDC9AA1	3,369.21
56514114	1 RADIO PORTATIL PRO3150, UHF, 4CH, 4W. MOD:LAH34RDC9AA1	3,369.21
56214115	1 MOTOR TRIF.VERTICAL 25 H.P. 4.P SERIE No.G03-AH54-M MARCA US.	13,720.75
56514116	RADIO PORTATIL	3,369.21
56514117	1 RADIO PORTATIL PRO3150, UHF, 4CH, 4W. MOD:LAH34RDC9AA1	3,369.21
51114118	ENTREPAÑO 100 X 45 USO CAL.20	2,272.00
51514119	NO BREAK BELKIN 520 VA	868.70
56214120	1 CORTADOR CIRCULOS BOSCH 14	2,085.00
56214123	1 MACROMETRO	8,899.00
56214124	1 ARRANCADOR AUT.T/R C/INT.MAG.125 HP 440 V	18,892.00
56214125	1 ARRANCADOR AUT.T/R C/INTM 30 HP 440 V	8,591.50
56214126	1 MOTOR F.HUECA 460/18AL/125-4	34,317.00
51514130	1 IMPRESORA EPSON LX300 + MATRIZ	2,493.91
51114134	SILLA ITALIA NEGRA (SILLA DE VISITAS)	373.04
51114135	SILLA PARA COMPUTO NEGRA	346.96
51114136	SILLA PARA COMPUTO NEGRA	346.96
51114137	SILLA ITALIA NEGRA (SILLA DE VISITAS)	373.04
51114138	SILLA PARA COMPUTO NEGRA	346.96
51114139	SILLA PARA COMPUTO NEGRA	346.96
51114140	SILLA PARA COMPUTO NEGRA	346.97
51114141	ARCHIVERO 2 CAJONES NEGRO PRÉM.	694.78
51514142	1 MICROGRABADORA M445 SONY	477.39
51514143	1 MICROGRABADORA M445 SONY	477.39
51514146	1 NO BREAK TRIPPLITE 350 VA INTER	564.35
51514147	1 NO BREAK TRIPPLITE 350 VA INTER	564.35
51514148	1 NO BREAK TRIPPLITE 350 VA INTER	564.35
51514149	1 NO BREAK TRIPPLITE 350 VA INTER	564.35
51514150	1 NO BREAK TRIPPLITE 350 VA INTER	564.35
51514151	MICROGRABADORA	477.39
51514152	MICROGRABADORA	477.39

51114153	ARCHIVERO	694.78
51114154	MESA P/IMPRESORA	433.91
51114155	ENTREPAÑO 100 X 45 LISO CAL.20 CON POSTE ESTANTERIA 220 CAL.14	2,152.00
51114156	ENTREPAÑO 30 X 91 L. CAL.20	920.00
51114157	ESCRITORIO SECRETARIAL 150-D N COLOR NOGAL	1,635.00
51114158	ESCRITORIO SECRETARIAL 150-D N COLOR NOGAL	1,635.00
51114160	ESCRITORIO 1.20 X 0.75 NOGAL	1,515.00
51114161	ESCRITORIO EN ARCO COLOR MAPLE	1,303.48
51114162	ARCHIVERO 2 GAVETAS MAPLE	486.09
51114163	ESCRITORIO EN ARCO COLOR MAPLE	1,303.48
51114164	SILLA SECRETARIAL NEUMATICA MA	433.91
51114166	SILLA SECRETARIAL NEUMATICA MA	433.91
51114167	SILLA APILABLE VINIL SIN BRAZOS	242.60
51514168	1 COMPUTADORA HP P5C750	1,529.57
56514169	EQUIPO DE RADIOCOMUNICACION PORTATIL MARCA MOTOROLA	3,337.00
56514170	EQUIPO DE RADIOCOMUNICACION PORTATIL MARCA MOTOROLA	3,337.00
56514171	EQUIPO DE RADIOCOMUNICACION PORTATIL MARCA MOTOROLA	3,337.00
51514174	TECLADO	-
51514175	MOUSE	-
29214177	1 MOTOBOMBA CUMA DE 1.5 H.P., 3/60/220-440	2,272.00
51114180	UN MUEBLE LIBRERO Y CREDENZA	1,550.00
51114181		
51114182	3 MESAS DE MELAMINA 16MM 1.20 X 40 X 1.00 MTS.	3,600.00
51114183		
29514184	EQ. LABORATORIOS	12,933.00
51114185	ARCHIVERO 4 GAVETAS MAPLE	1,042.60
51114186	ESCRITORIO 120. 1 CAJONERA DE NOGAL	1,515.00
51114187	ESCRITORIO 120. 1 CAJONERA DE NOGAL	1,515.00
51114188	1 LICENCIA DE AUTOCAD VERSION 2004 P/WINDOWS 98/00 CD ROM	43,478.26
51114189	1 SISTEMA ADMINPAQ MONOUSUARIO	7,371.00
51114190	UN MUEBLE LIBRERO Y CREDENZA CON CHAPAS	1,600.00
29214192	1 MOTOR VERTICAL FLECHA HUECA DE 150 H.P. 1800 RPM, 440 VLT	41,907.30
29214193	1 MOTOR VERTICAL FLECHA HUECA 300 H.P. 1800 H.P. 400 VOLTS.	58,438.40
51514196	MONITOR	-
51514198	MOUSE	-
51114200	1 MESA PARA COMPUTADORA	650.00
51514201	1 COMPUTADORA CAJA BLANCA	7,500.00
51514204	MOUSE	-
51514205	1 IMPRESORA LASSER	2,867.00
51514206	1 IMPRESORA HP DESK JET 840 C *	1,300.00
51514207	1 INTERR. TERMOMAGNETICO SIEMENS TRIFASICO 440V CAP. 3 X 70 AMP.	1,954.00
51514208	1 ARRANCADOR VOLT.REDUCIDO T/A 40 HP 440	9,891.02
51514209	1 ARRANCADOR AUT. T/R C/ITM 30HP 440V	8,848.95
51514210	1 ARRANCADOR AUT. T/R C/ITM 30HP 440V	8,848.95
51114211	ESCRITORIO EJECUTIVO 182-4 NOGAL	2,439.00
51114212	CREDENZA TRADICIONAL 182 NOGAL	1,245.00
51114213	SILLON EJECUTIVO 600 C/B. T/T. CAFÉ	806.00
51114214	ARCHIVERO VERTICAL 3 GAV. 49 X 70 NOGAL	1,478.00
51114215	ESCRITORIO SECRETARIAL 1.50 X 75 DE NOGAL	1,657.00
51514281	1 INT.TERMG. 3P 400 A JX 0400A	5,762.00

51114282	SILLON SEMIEJECUTIVO C/B C/P OHS-21 SIN BRAZOS COLOR TABACO	776.00
51114283	1 ESCRITORIO SEC. 1.50 X 0.75 DE NOGAL	1,657.00
51514284	1 COMPUTADORA SPECTRA 1000	5,651.30
56714286	1 PLUMA HIDRAULICA 2 TONELADAS	2,430.00
51514288	1 GABINETE ATX (MICROCOMPUTADORA C/TECLADO, MOUSE)	8,500.00
51514290	TECLADO	-
51514291	MOUSE	-
51514292	1 GABINETE ATX (PENTIUM IV C/MONITOR, TECLADO Y MOUSE)	7,700.00
51514293	MONITOR	-
51514295	MOUSE	-
51514296	1 GABINETE ATX (PENTIUM IV C/MONITOR, TECLADO Y MOUSE)	7,700.00
51514297	MONITOR	-
51514313	MOUSE	-
51514314	1 GABINETE ATX (PENTIUM IV C/MONITOR, TECLADO Y MOUSE)	7,700.00
51114325	SILLA SECRETARIAL WALLACE VIN.	614.00
51114326	VENTILADOR PEDESTAL 3 VELOCIDADES	442.00
51114327	VENTILADOR PEDESTAL 3 VELOCIDADES	442.00
51114328	SILLON SEMIEJECUTIVO C/B C/P OHS-21 SIN BRAZOS COLOR TABACO	776.00
51114330	ESCRITORIO 1.20 X 0.75 NOGAL	1,515.00
51114331	ESCRITORIO 1.20 X 0.75 NOGAL	1,515.00
51114333	ARCHIVERO VERTICAL 3 GAVETAS 49 X 70 NOGAL	1,478.00
51114334	SILLA SECRETARIAL WALLACE VIN.	614.00
51114335	1 PRENSA DE BANCO C/CADENA RIDGID	4,955.00
51114336	1 PRENSA DE BANCO C/CADENA RIDGID	4,955.00
51114337	1 PRENSA DE BANCO C/CADENA RIDGID	4,955.00
51114338	1 PRENSA DE BANCO C/CADENA RIDGID	4,955.00
24614345	LAMP. DETE. DE B.F.	710.90
24614346	LAMP. DETE. DE B.F.	710.90
24614347	LAMP. DETE. DE B.F.	710.90
24614348	LAMP. DETE. DE B.F.	710.90
24614350	LAMP. DETE. DE B.F.	710.90
24614351	LAMP. DETE. DE B.F.	710.90
24614352	LAMP. DETE. DE B.F.	710.90
24614353	LAMP. DETE. DE B.F.	710.90
24614354	LAMP. DETE. DE B.F.	710.90
24614355	LAMP. DETE. DE B.F.	710.90
24614356	LAMP. DETE. DE B.F.	710.90
24614357	LAMP. DETE. DE B.F.	710.90
24614358	LAMP. DETE. DE B.F.	710.90
56914361	TINACO	1,569.00
51514362	1 INTERRUPTOR TERMOMAGNETICO LBD 3600	7,800.00
29314364	1 SUMADORA EL-1801C SHARP	303.48
29314368	1 SUMADORA EL-1801C SHARP	303.48
29114369	1 ESCALERA DE TUJERA ALUMINIO MOD. TD-7	880.00
56514370	FAX SHARP TERMICO BASICO	1,129.57
56914371	1 NIVEL AUTOMATICO MARCA SOKKIA MOD.C320	5,434.78
51114372	1 TRIPIE DE ALUMINIO	900.00

56514373	1 RADIO PORTATIL PRO3150, UHF, 4CH, 4W. MOD:LAH34RDC9AA1	3,369.21
51114411	1 VENTILADOR 16" CONTROL REMOTO	303.47
51114412	2 VENTILADOR 16" CONTROL REMOTO	303.47
51114413	3 VENTILADOR 16" CONTROL REMOTO	303.47
51114414	4 VENTILADOR 16" CONTROL REMOTO	303.47
51114415	5 VENTILADOR 16" CONTROL REMOTO	303.47
51114416	6 VENTILADOR 16" CONTROL REMOTO	303.47
51514417	1 MOTOR 30 H.P. 4.P VERTICAL FLECHA HUECA ARM 286 TPA	13,960.00
51114420	1 SILLA PARA COMPUTO NEGRA	346.96
51114421	2 SILLA PARA COMPUTO NEGRA	346.96
51114423	3 SILLA PARA COMPUTO NEGRA	346.96
51114424	4 SILLA PARA COMPUTO NEGRA	346.96
51114425	5 SILLA PARA COMPUTO NEGRA	346.96
51114426	6 SILLA PARA COMPUTO NEGRA	346.96
56714427	1 ARRANCADOR AUT. T/R C/INT. T.MAG 200 H.P. 440 V	35,816.40
56714428	1 ARRANCADOR ATR 50 H.P. 440 V	13,640.22
56214429	1 MOTOR 50 H.P. 4 P 1800 REM. MARCA US SERIE No. AI -27	18,760.00
54114430	1 MOTOCICLETA TIPO: YBR125K COLOR: NEGRO SERIE:9C6KE0761300350	17,391.30
51514431	1 INTERRUPTOR TERMOMAGNETICO "SIEMENS" 3 POLOS 100 AMP.	2,718.00
56714437	1 COMPRESOR EVANS 1/2 H.P.	1,718.00
56214438	1 MOTOR 30HP 4 POLOS MOD. AH48	17,884.00
51514439	1 ARRANCADOR DE VOLTAJE REDUCIDO T/A 40HP 440	10,630.00
51514440	1 INTERRUPTOR TERMOMAGNETICO IXD 300A 3P	5,935.65
56214441	1 ARRANCADOR 40 H.P.TENSION REDUCIDA MARCA SIEMENES	10,722.00
56214442	1 MOTOR VERTICAL MARCA US DE 40 H.P. SERIE F-11 ALZ6-MB2	17,452.81
51114443	PAPELERA	
51114444	CHAROLA DOBLE P/CORRE	319.00
56714448	1 ARRANCADOR ATR.AUTOTR C/TERMOMA 30 HP 440 V	8,232.40
56714450	1 ARRANCADOR TENSION RED 150 HP 440 V	25,750.00
56714451	1 ARRANCADOR TENSION RED 150 HP 440 V	10,609.08
51514452	1 INTERRUPTOR TERMOMAGNETICO 3P 50A 240/480 V	1,092.75
56714453	1 ARRANCADOR ATR. AUTOTR C/TERMOMA 30 HP 440 V	8,232.00
56614454	1 TRANSFORMADOR TRIF. ACEITE 225 KVA 440 V	47,150.00
56614455	1 TRANSFORMADOR TRIF. ACEITE 225 KVA 440 V	47,150.00
51114456	SILLA DE TRABAJO RESPALDO TRIA	868.70
51514493	MOUSE	
51514494	1 UNIDAD DE FLOPPY EXTERNO	740.00
56914500	1 MEDIDOR TOTALIZ. DE GASTO 6" MC.CROMETER TIPO PROPELA	9,285.91
56914501	1 MEDIDOR TOTALIZ. DE GASTO 6" MC.CROMETER TIPO PROPELA	9,285.91
56914502	1 MEDIDOR TOTALIZ. DE GASTO 6" MC.CROMETER TIPO PROPELA	9,285.91
56914503	1 MEDIDOR TOTALIZ. DE GASTO 6" MC.CROMETER TIPO PROPELA	9,285.91
51514517	MONITOR	-
51514520	BOCINAS	-
51514530	MONITOR	-
51514531	TECLADO	-
51514532	MOUSE	-
51514533	1 COMPUTADORA SCS CON PROCESADOR PENTIUM 4 A 1.8 GHZ	7,000.00

51514534	MONITOR	-
51514535	TECLADO	-
51514536	MOUSE	-
51514538	MONITOR	-
51514540	MOUSE	-
56214544	HIPOCLORADOR	3,091.00
56214545	HIPOCLORADOR	3,091.00
56214548	MOTOR VERTICAL	36,200.00
56214554	MOTOR	62,284.00
56214555	ARRANCADOR AUT. T/R	21,647.00
56214556	MOTOR P/POZO	17,884.00
56214557	MOTOR	17,884.00
51114558	PAQ. DE ENTREPAÑOS	1,988.00
56214559	MOTOBOMBA	143,478.27
56514561	EQUIPO DE INTERCOMUNICACION A 5.7 GHZ PUNTO CENTRAL Y 6 REMOTOS	216,560.00
56514562	EQUIPO DE RADIOCOMUNICACION PORTATIL MARCA MOTOROLA MOD. PRO3150 4 CANALES No.SERIE: 422YCW3122	3,337.00
51514565	MONITOR	-
51514569	LECTOR COD DE BARRAS	4,104.00
51514570	(SWICHT 24 PTOS.)	6,301.00
56214571	ARRANCADOR	8,232.40
51514572	PENTIUM IV	5,500.87
51514573	MONITOR	-
51514575	TECLADO	-
51514577	MOUSE	-
56214580	1 MOTOBOMBA 1 HP MONOFASICA	659.13
29314582	1 SUMADORA OLIVETTI CA- 080	312.17
29314584	1 SUMADORA OLIVETTI CA- 080	312.17
29314585	1 PROTECTOR DE LINEAS	1,800.00
56214586	ARRANCADOR	8,782.50
56214587	MOTOR VERTICAL	12,590.00
51114589	1 MUEBLE LIBRERO Y CREDENZA CON CHAPAS	2,050.00
51114590	CREDENZA	2,700.00
51514591	TARJETA P/CONMUTADOR	6,850.00
51514592	TARJETA P/CONMUTADOR	6,550.00
56214599	MOTOR P/POZO	15,853.00
56214600	MOTOR TIPO MH18-4004 DE 87.5 H.P. No.31067.	35,006.40
56214601	ELECTROBOMBA SUMERG.MOD.MQN-63 DE 22 CUERPOS C/MOTOR:MH16	58,162.20
56214602	MOTOR FECHA HUECA 30 H.P. MARCA:US SERIE:G09-AH48-MA3	16,243.75
56214603	SUM.MOTOR NUEVO VERTICAL FLECHA HUECA DE 30 HP	16,243.75
56514604	EQUIPO DE RADIO PORTATIL MARCA MOTOROLA MOD. PRO3150	3,367.00
51114609	SILLA CAJERA SENIOR+RING C/P T/T NEGRO	4,797.00
51114610	SILLA CAJERA SENIOR+RING C/P T/T NEGRO	799.50
51114611	SILLA CAJERA SENIOR+RING C/P T/T NEGRO	799.50
51114613	SILLA CAJERA SENIOR+RING C/P T/T NEGRO	799.50
51114614	SILLA CAJERA SENIOR+RING C/P T/T NEGRO	799.50
51514615	1 COMPUTADORA PENTIUM A A 1.8 GHZ	5,600.00
51514617	TECLADO	-
51514618	MOUSE	-
59114619	PROGRAMA AUTOCAD 2002 FULL SYSTEM EN CD ROM ESP/ING. WIN.98/2000	35,530.00
51114620	1 LOCKER DE MADERA 60 X 60 X 2.7	1,739.13

51514621	1 TELEVISION PHILIPS, INCLUYE INSTALACION Y BASE	5,826.09
51114622	3 CAJAS COMERCIO CON TIMBRE 38.5 X 47.5 X 11	3,118.50
51114625		
56214623		
56214624	3 BANCOS NEUMATICO AJUSTABLE NEGRO	2,084.35
56214626		
56214628	ARRANCADOR A TENSION RED.20 HP. SAN FELIPE	9,425.40
56214629	1 AUTOTRANSFORMADOR DE 40 HP. POZO UPA.	3,638.25
56514630	1 JUEGO DE TELEFONOS SECRETARIAL(ING.VIRAMONTES), TEL.UNILENEAL	1,350.00
56514631	TELEFONO SECRETARIAL	675.00
56514632	1 GENERADOR DE TONO	980.00
56514633	1CENTRAL TELEFONICA 8 X 20 (4 LINEAS, 12 EXT.)	9,500.00
56514634	1 SIST.TELEFONICO MARCA LUCENTH MOD.PARTNER P/9 LINEAS, 24 EXT.	6,522.00
51114635	SILLA SECRETARIAL WALLACE TAB.	614.00
56214637	TINACO	1,569.00
56514638	1 TELEFONO MOD. RC 3000	6,500.00
56214640	SUMINISTRO E INST.DE TRANSFORMADOR DE 30 KVA	27,726.55
56214641	SUMINISTRO E INST.DE ARRANCADOR A TENSION RED.	20,620.86
56514642	1 KIT ERICSSON 106	900.00
51510559	TECLADO	-
54111386	CAMIONETA NISSAN PICK UP SERIE:3N6CD12S32K038938	100,000.01
54111387	1 CAMIONETA NISSAN PICK UP SERIE:3N6CD12S72K038985	100,000.01
51111388	SILLAS CAJERAS MALLACE NEGRO	1,350.00
51111390	SILLAS CAJERAS MALLACE NEGRO	
54111391	1 MOTO 02 S-ME1FF42G612201872	20,500.00
54111541	1 CAMIONETA PICK-UP NISSAN 1992 AZUL	34,000.00
51111542	ESCRITORIOS 152X75X75	1,698.00
51511543	ERGOMOUSE BELKIN PS 2	173.04
51511544	MOUSE	164.75
51111589	PERCHERO	-
51111590	MESA P/TELEFONO	466.00
51511593	MOUSE	164.35
51511614	MONITOR	-
51511633	REGULADOR VOLTAJE BASIC	296.00
51111635	CALCULADORA PORTAROLLO	470.00
51111636	CALCULADORA PORTA ROLLO	470.00
51511639	1 KIT. MTO.REGULADOR DE VACIO	2,065.00
51511641	MONITOR COLOR	-
15151645	IMPRESORA EPSONFX 880	4,043.00
56711647	MOTOBOMBA CENTRIFUGA HORIZONTAL MCA.CUMA 3HP	3,540.00
56211650	HIPOCLORADOR	2,482.00
51111667	ENTREPAÑOS DE 45 X 84	514.28
51111668	ENTREPAÑOS DE 45 X 84	514.28
51111669	ENTREPAÑOS DE 45 X 84	514.29
51111670	ENTREPAÑOS DE 45 X 84	514.28
51111671	SILLA SECRETARIAL	867.00
51111672	ARCHIVERO FTE.PLANA 75X48X133	6,371.00
56711675	BOMBA DE INYECCION HIPOCLORITO MILTON ROY No.SERIE: 011112624	2,360.00
51111676	1 JUEGO DE TELEFONO SECRETARIAL	1,580.00
56711681	1 MOTOBOMBA MARCA CUNA 1.5 H.P.	9,088.00
51511686	MOUSE	173.04
51111688	CALCULADORA P/ROLLO	735.00
56711694	1 BOMBA SUMERGIBLE MARCA BAMSA MOD.132130/8	42,079.31
51111753	2 CALCULADORA CA 700 OLIVETTI	259.12
51111754	CALCULADORA P/ROLLO	303.48
56711756	1 ELECTROBOMBA SUMERGIBLE MCA.MEDINA MOD.MPN-81	49,342.20
51111759	MESA ESQUINERA	618.00
51511761	MOUSE	150.00
51511762	1 NO BREAK INTERNET 500 A	1,042.61
51111763	FRIGOBAR	2,068.69
51111764	TRICICLO C/CAJA	2,485.00
51511765	1 IMPRESORA HP LASERJET	4,781.74
51511766	NO BREAK INTERNET 500 A	1,042.61

51511767	1 NOBREAK 800 VA	2,200.00
51111768	CALCULADORA P/ROLLO	303.48
51111769	SILLON C/CODERAS	1,277.39
54111772	1 CAMIONETA DODGE DAKOTA 1991	36,500.00
51111781	ESCRITORIO EJECUTIVO	1,830.00
56511782	RADIO PORTATIL 3150 4CH 4W	3,118.05
51511783	MICRO COMPUTADORA SCS PENTIUM IV 1.6 GHZ.	5,990.00
51111784	CREDENZA	1,553.00
51111785	CREDENZA	1,553.00
51111786	VARIOS SILLONES EJECUTIVOS	13,966.00
51111787	VARIOS SILLONES EJECUTIVOS	1,285.00
51111788	VARIOS SILLONES EJECUTIVOS	945.00
51111789	SILLAS WALLACE VERDE AGUA	533.00
51111792	SILLAS VERDE AGUA	367.00
51111793	SILLAS VERDE AGUA	367.00
51111794	SILLAS VERDE AGUA	367.00
51111795	SILLA	367.00
51111796	SILLA	367.00
51111797	SILLA	367.00
51511798	MONITOR COLOR	-
51511800	MOUSE	-
51511830	MICRO COMPUTADORA SCS PENTIUM IV 1.6 GHZ.	8,300.00
51511831	MONITOR COLOR	-
51511833	MOUSE	-
51511835	MONITOR COLOR	-
51511837	MOUSE	-
51511855	MOUSE	-
51512325	MOUSE	-
51112336	ANAQUELES (112PTS,140ENT)	-
51112337	ARCHIVERO C/4 GAVETAS METAL	1,610.70
54112338	1 CAMIONETA RANGER 1989 PEND.	33,000.00
51512344	REGULADOR	250.00
51512345	1 IMPRESORA DESKJET 656 COLOR	1,050.00
51512347	MICROCOMPUTADORAS	11,300.85
51512371	NOBREAK	1,042.61
51512376	1 MONITOR SVGA 15"	1,600.00
51112468	ENTREPAÑOS 100X45X150 CAL.20	20,700.00
54112593	1 CAMIONETA FORD 1989 AMERICANA ROJA PICK-UP	34,500.00
56512597	RADIO PORTATIL 3150 UHF 4 CAN 5-6372	3,957.00
56512598	RADIO PORTATIL 3150 UHF 4 CAN	2,850.00
51512599	NOBREAK	1,042.61
56712600	ELECTROBOMBA SUMERGIBLE P/AGUA MARCA BAMSA	32,662.60
51512601	NOBREAK	1,042.61
51112602	ESCRITORIO NOGAL 20 X 75	1,733.00
51112603	ESCRITORIO NOGAL 20 X 75	1,733.00
51112636	SILLA APILABLE	333.66
51112640	SILLA APILABLE	333.66
51112642	SILLA FIJA	333.66
51112643	1 ARCHIVERO C/3 GAVETAS NOGAL	1,871.00
51112644	SILLAS WALLACE AZUL ELECTR	533.00
51112645	SILLAS WALLACE AZUL ELECTR	533.00
51112646	SILLA SECRETARIAL	533.00
51112647	ANAQUELES(2), (8P,12E)	19,072.00
51112648	42 ENTREPAÑOS	5,268.00
51112651	SILLA OPERADORA C/BRAZOS NEGRO	1,277.39
51512653	1 MONITOR COMPAQ 15"	1,600.00
51112684	CALCULADORA PORTAROLLO	303.48
51112685	CALCULADORA PORTAROLLO	303.48
56212686	MOTORREDUCTOR	7,073.20
51512687	NOBREAK	1,042.61
51512691	NOBREAK	1,046.61
53112696	1 VACUOMETRO C/ENTRADO 1/4"	3,834.00
51112698	ESTADAL	

56712726	MOTOR VERTICAL	4,356.00
51112727	ANAQUELES(30)(120P, 148E)	
56712729	MOTOR VERTICAL	4,356.00
56912733	ARRANCADOR REDUCIDO	8,878.00
56912734	ARRANCADOR REDUCIDO	8,878.00
56912735	ARRANCADOR REDUCIDO	8,878.00
51112782	SILLA PERIQUERA	-
51112790	CALCULADORA P/ROLLO	303.48
56712791	MOTOR P/CLORACION	279.00
56712793	MOTOR VERTICAL	4,356.00
56512794	RADIOS PORTATILES 3150 MOTOROLA	2,935.50
56512795	RADIOS PORTATILES 3150 MOTOROLA	2,935.50
56512798	RADIOS PORTATILES 3150 MOTOROLA	2,935.50
56512799	RADIO PORTATIL 3150 MOTOROLA	2,935.50
51112800	ARCHIVERO C/4 GAVETAS METAL	1,610.70
51112801	ARCHIVERO C/4 GAVETAS METAL	1,610.70
51112802	ARCHIVERO 3 GAV.MEL. 40X70X104	1,871.25
51112803	SILLAS WALLACE VERDE AGUA	533.00
51112804	SILLAS WALLACE VERDE AGUA	533.00
51112805	MESA NOGAL	664.65
51112806	ARCHIVERO	1,610.70
51112809	ESCRITORIOS 152X75X75	1,698.00
51512811	NOBREAK	1,042.61
51512812	NOBREAK	1,042.61
51512813	NOBREAK	1,042.61
51512814	NOBREAK	1,042.61
51112815	GUILLOTINA XACTO USO RUDO 12	520.86
51112816	TRIPLE TRI-M PLATA P/ROTAFOLIO	607.82
51112817	ROTAFOLIO	217.00
54112818	1 CAMIONETA PICK-UP FORD RANGER 1989 COLOR VINO	34,000.00
54112823	1 AUTOMOVIL SEDAN V.W. 1993 COLOR VERDE	24,500.00
51112879	ESCRITORIO 120 CAJONERAS NOGAL	1,525.00
51112945	MESA NOGAL 40X60 CM MILENIO	570.00
51112967	ARCHIVERO 4 GAV.METAL 50X70X132	1,470.00
51112975	ARCHIVERO	1,297.00
51113048	ARCHIVERO	1,042.61
51113049	SILLON EJECUTIVO	1,868.69
51113074	SILLA PERIQUERA	1,390.00
51113136	SILLA PERIQUERA	1,390.43
51113151	SILLA PERIQUERA	1,390.43
51113159	SILLA PERIQUERA	1,390.43
51113161	ESCRITORIO SECRETARIAL	1,129.56
56713168	MAQUINA ROTOZONDA 1500 RPM 4HP	19,600.00
51513200	MESA P/COMPUTO	579.00
51113201	POSTE	640.00
51113214	POSTE	640.00
51113226	POSTE	640.00
51113229	POSTE	640.00
51113239	POSTE	640.00
51113242	POSTE	640.00
51113260	POSTE	640.00
51113274	POSTE	640.00
51113279	POSTE	640.00
51513295	MONITOR	-
51513296	TECLADO	-
51113307	POSTE	640.00
51113369	POSTE	640.00
51113414	POSTE	640.00
51113546	POSTE	640.00
51113588	POSTE	640.00
51113717	POSTE	640.00
51513931	SCANNER	877.00
59713946	11 LICENCIAS ANTIVIRUS	8,352.00

53113949	LABORATORIO PORTATIL	38,876.60
51514034	1 IMPRESORA LASERJET 1200	1,825.21
51114065	CALCULADORA P/ROLLO	670.52
56614066	TRANSFORMADOR	3,197.00
56714067	ELECTRO BOMBA SUMERGIBLE MCA.BAM5A MOD.141134/6	53,220.00
56714068	1 MOTOR DELTA I HP MODELO 23660	630.00
56714069	ELECTROBOMBA SUMERG.MCA.MEDINA MOD.MH18-4004	74,633.61
56714070	ELECTROBOMBA SUMERG.MCA.MEDINA MOD.MPN-83	86,896.24
56714071	ELECTROBOMBA SUMERG.MCA.MEDINA MOD.MPN-82	68,364.16
56714073	ELECTROBOMBA SUMERG.MCA.MEDINA MOD.MPN-83	99,614.90
56714074	1 BOMBA TURBINA VERTICAL 6"	30,810.00
56514075	EQ.TELECOMUNICACION	431,443.56
56714302	1 PODADORA MECANICA TRUPER	935.00
56714303	ARRANCADOR MAGNETICO	817.00
56714304	ARRANCADOR MAGNETICO	817.00
56714305	1 ELECTROBOMBA HORIZONTAL 7.5	5,679.14
56714306	1 MOTOBOMBA MARCA AURORA PICSA V4	4,533.00
59714308	SOFTWARE CHEQPAQ	5,400.00
51114317	ENTREPAÑOS DE 45 X 84	514.28
51114319	ENTREPAÑOS DE 45 X 84	514.29
51114320	ENTREPAÑOS DE 45 X 84	514.28
51514323	REGULADOR	1,280.00
56514324	1 ANTENA MCA.SPECIALISTIC	780.00
51114386	TELEFONO MULTILINEA	-
51114389	TELEFONO	-
51114549	SILLA SECRETARIAL	867.00
56714550	1 BOMBA DE 1/4 HP	450.00
5111125	ANAQUEL (4PTS,5CHAR)	-
2951156	BASCULA	-
51111584	SUMADORAS ELECTRONICAS PC 100	1,920.00
51111585	CALCULADORA PORTA ROLLO	650.00
51111586	CALCULADORA PORTA ROLLO	650.00
51111588	CALCULADORA P/ ROLLO	650.00
51111597	CALCULADORA PORTA ROLLO	650.00
51111598	PORTAGARRAFON	1,991.60
51111599	ANAQUEL	450.00
51111603	ANAQUEL(12PTS,21ENT)	450.00
51111604	ANAQUEL(12PTS,21ENT)	450.00
51511618	1 COMPUTADORA SCS 64 MB.	7,200.00
51511619	MONITOR	-
51511621	MOUSE	-
51511847	1 COMPUTADORA TYCOM P 111 700 5	7,200.00
51511848	MONITOR	-
51511849	TECLADO	-
51511854	MOUSE	-
51111856	ANAQUEL(12PTS,21ENT)	450.00
51511862	MOUSE	-
51511864	1 IMPRESORA EPSON FX-880	3,691.30
51512498	TORRE P/CD'S	173.83
51112500	SILLA SECRETARIAL	346.96
51112503	1 SILLON DE VISITA C/B T/T ES	317.00
51112522	CAMARA DE ROLLO	209.04
52312554	1 ASPIRADORA	456.00
51112557	1 PERFORADORA KW TRIO-953 RESP. PARA TRAB.PESADO	1,864.53
24612558	2 LAMPARAS (1 126D MINI/CLIP) Y (1 4775 BK HALOGENO)	442.53
51112559	2 BAUNOMETRO ANAROIDE LUMIS	400.00
51112561	1 MUEBLE LIBRERO 1.20 * 1.65	2,850.00
51112563	2 TELEFONOS UNILINEA PANASONIC	460.00
52312564	1 CAMARA FOTOGRAFICA KB10	239.13
51112565	1 SILLA SECRETARIAL C/P OLIVETTI	580.00

51112594	1 MODULAR SAMSUNG	2,086.00
51512721	PENTIUM IV	10,235.00
51512722	MONITOR COLOR	-
51512723	TECLADO	-
51513290	2 MONITORES SVGA 14"	3,180.00
51513598		
51513293	IMPRESORA INYECCION	869.57
56513435	RADIO PORTATIL MOTOROLA MOD. PRO3150 BANDA UHF.	4,130.00
56513436	RADIO PORTATIL MOTOROLA MOD. PRO3150 BANDA UHF.	4,130.00
56513437	RADIO PORTATIL MOTOROLA MOD. PRO3150 BANDA UHF.	4,130.00
51113442	1 TRITURADOR DE PAPEL MODELO 80-S PERSONAL	1,225.22
51513444	1 IMPRESORA EPSON FX980 9 AGU	5,256.00
27213451	CASCO PARA MOTO	277.39
27213452	CASCO PARA MOTO	277.39
27213453	CASCO PARA MOTO	277.39
27213454	CASCO PARA MOTO	277.39
27213455	CASCO PARA MOTO	277.39
27213456	CASCO PARA MOTO	277.39
27213457	CASCO PARA MOTO	277.39
27213458	CASCO PARA MOTO	277.39
27213459	CASCO PARA MOTO	277.39
56513465	RADIO PORTATIL MOTOROLA	4,130.00
56513466	RADIO PORTATIL MOTOROLA	4,130.00
51113468	REGULADOR	217.39
62313471	ARRANCADOR PARA CLORACION	960.00
56513473	3 RADIOS PORTATIL MOTOROLA MOD. PRO3150 BANDA UHF.	12,390.00
56513474		
51113475	1 ESCRITORIO ADMINISTRATIVO PATA CROMADA	1,992.00
51113476	1 ESCRITORIO ADMINISTRATIVO PATA CROMADA	1,992.00
51513479	TECLADO	-
56713483	MOTOBOMBA PARA PIPA	14,578.50
56713506	MOTOBOMBA DE CLORACION	
56713589	1 MOTOBOMBA MCA. AURORA PICA MOD.AV4 DE 1.5 HP	3,383.00
51513485	1 COMPUTADORA TYCOM P 111 800 E	6,868.00
51513496	MOUSE	-
51513497	1 COMPUTADORA TYCOM PIII 800-E, CD ROM 52 X	6,868.00
51513498	MONITOR	-
51113507	SUMADORAS CA-1100 OLIVETTI	607.83
51113508	SUMADORAS CA-1100 OLIVETTI	607.83
51113509	SUMADORAS CA-1100 OLIVETTI	607.83
51113510	SUMADORAS CA-1100 OLIVETTI	607.83
35613511	KIT DE SEGURIDAD P/CIUND	3,500.00
51113514	1 MAQUINA DE ESCRIBIR ELECTRONICA MCA.OLIVETTI ET-1250	3,995.00
51513518	MOUSE	-
51513522	MOUSE	-
51513530	MOUSE	-
56513532	RADIOS PORTATIL MOTOROLA MOD. PRO3150 BANDA UHF.	4,130.00
56513537	RADIOS PORTATIL MOTOROLA MOD. PRO3150 BANDA UHF.	4,130.00
56513538	RADIOS PORTATIL MOTOROLA MOD. PRO3150 BANDA UHF.	4,130.00
56513539	4 RADIOS PORTATIL MOTOROLA MOD.PRO3150 BANDA UHF.	16,520.00
56513540		
51113541	1 ARCHIVERO HORIZONTAL 3 CAJONES	5,756.23
51113542	1 SILLA OPERATIVA 686 CON BRAZOS 660	1,350.00
51113543	2 SILLAS SECRETARIALES 100 SIN BRAZOS	1,215.00
51113544		
51113545	1 MUEBLE LIBRERO 2.10 * 2.5 *0.4	5,000.00
52313547	1 CAMARA FOTOGRAFICA AFC-32	244.50

56513553	RADIOS PORTATIL MOTOROLA	4,130.00
51513558	MOUSE	-
51513561	MONITOR COLOR	-
51513565	REGULADOR	269.00
51513566	1 REGULADOR DE VOLTAJE AP 1200	320.00
51513567	TECLADO	1,400.00
51513570	1 REGULADOR ELECTRICO DE VOLTAJE	250.00
56913571	TINACO ROTOPLAS	840.00
56213572	VALVULA DE COMPUERTA	1,157.18
51113573	1 ARCHIVERO DE DOS GAVETAS	1,466.08
51113574	LIBREROS CON ENTREPAÑOS Y PUERTAS 220 * 70 * 65	3,760.00
51113575	LIBREROS CON ENTREPAÑOS Y PUERTAS 220 * 70 * 66	1,880.00
51113576	1 CAFETERA IND. PULIDA 50 TAZAS	1,556.52
51113577	SACAPUNTAS ELECTRICO	207.83
51113578	PAPELERA ORGANIZADOR	433.91
51113579	PAPELERA ORGANIZADOR	433.91
51113580	TRITURADOR P/PAPEL	1,409.00
51113581	FRIGOBAR	1,826.09
56713584	1 MOTOR SUMERGIBLE MARCA BAMSA MOD.MSU40/6	19,106.82
56213585	CILINDRO P/ CLORO	3,900.00
56213586	CILINDRO P/ CLORACION	3,900.00
56213590	1 CLORADOR SONIX-100 MARCA WALL WALLACE & TIERNAN	10,584.00
56213591	ARRANCADOR P/ CLORACION	1,100.00
56213592	INTERRUPTOR DE CUCHILLAS	1,152.00
51113600	2 CALCULADORAS SHARP MOD.2615 12 DIGITOS TRAB.PESADO	1,980.00
51113601	SILLAS SECRETARIALES ALTURA VARIABLE	790.00
51113602	SILLAS SECRETARIALES ALTURA VARIABLE	790.00
51113604	SILLAS SECRETARIALES ALTURA VARIABLE	790.00
51113605	SILLAS SECRETARIALES ALTURA VARIABLE	790.00
51113608	1 MODULAR SONY MHC-DX20	2,694.78
51513611	1 COMPUTADORA PENTIUM III	6,800.00
51513612	MONITOR COLOR	-
51513614	MOUSE	-
51513615	1 IMPRESORA HP-640 C	1,190.00
51513632	MONITOR COLOR	-
51513633	TECLADO	-
51513636	MOUSE	-
51113642	3 CALCULADORAS SHARP MOD. 2615	909.00
51113643	3 CALCULADORAS SHARP MOD. 2615	909.00
51513644	1 IMPRESORA EPSON FX-880	3,691.30
51513646	1 IMPRESORA LASER JET 1200	4,739.13
51113653	SILLA CON CODERA	317.00
51113663	1 ARCHIVERO 4 GAVETAS METAL 50 * 70	1,409.00
51113742	1 T.V. SONY	4,130.43
51513744	MOUSE SERIAL	-
52313746	1 CAMARA FOTOGRAFICA KODAK KE30	507.83
51113748	1 SILLON DE VISITA C/B T/T ES	317.00
51113751	CREDENZA	1,426.00
56913755	MACROMEDIDOR	5,700.00
56913756	MACROMEDIDOR	7,125.00
51511399	NO BREAK	-
51511413	TECLADO WIN 95	-
51511414	MOUSE SERIAL DE 3 BOTONES	75.00
51511582	LAPTOP	12,590.00
51111725	CAJA DE COMERCIO	714.00
51111732	1 ARCHIVERO CON CAJA DE SEGURIDAD	4,108.00
51111733	1 CALCULADORA ELECT. SHARP MOD. EL2615 G	855.00

56211741	BAJA DE 1 BOMBA SUMERGIBLE BAMSA, VOLTAJE 440,113 AMPERES, MODELO: 144165/5 + 85/10 (DIFERENCIA ENTRE SALDOS CONTABLES)	2,917.81
51511742	PENTIUM II	15,912.22
51111746	ANAQUEL	
51111747	1 SILLON EJECUTIVO RESPALDO ALTO	1,769.00
51111748	ANAQUEL	824.80
51511860	MONITOR	-
54112683	CASCO	278.26
51113440	50% ANTICIPO DE 7 MAMPARAS,	13,385.20
56613445	1 ELECTROBOMBA SUMERGIBLE MARCA MEDINA PLEUGER P/BOMBLEAR AGUA LIMPIA.	49,862.98
56613446	ELECTROBOMBA SUMERGIBLE	87,481.55
51113533	MESA PARA COMPUTO	1,390.43
51111491	SILLAS SECRETARIAL CAPRI C/HUSILLO C/VERDE	472.00
56215576	FINIQUITO DE CAPACITORES	48,126.58
51111995	1 ESCRITORIO SECRETARIAL 1.20 AGLOMERADO	1,096.00
5411521	1 AUTOMOVIL SEDAN CITY 2 PUERTAS No.SERIE: 3VWS1E1B4WM525486	40,759.95
5621651	1 MULTIPLEXOR MANUAL 4 A 1	136.00
5111655	1 ARCHIVERO VERTICAL 3 GAVETA	3,803.00
5151664	REGULADOR	-
5411711	1 CAMIONETA DE LUJO SUBURBAN MOD.1997 A/A AUTOMATICA COLOR AZUL INDIGO	249,054.35
5111719	1 ENGARGOLADORA DE ARILLO. KOMBO 500	2,670.00
5111740	TELEVISION SONY 27"	4,999.13
5111741	1 VIDEOCASSETERA SONY SLV	1,739.13
5111760	1 ESCRITORIO SECRETARIAL	1,003.00
5111774	1 ARCHIVERO DE 3 GAVETAS	1,232.00
5151855	REGULADORES ELECTRONICOS 1 KVA	259.00
5151931	MOUSE	-
54111102	1 AUTOMOVIL SEDAN CITY 2 PUERTAS No.SERIE: 3VWS1E1B4WM524466	40,759.95
51511411	1 MOUSE GENIUS SERIAL	85.00
51111417	REGULADORES ELECTRONICOS 1 KVA	259.00
51111422	GRABADORA	520.87
51111424	REGULADOR	259.00
51511743	MONITOR COLOR	-
54112462	1 AUTOMOVIL SEDAN CITY 2 PUERTAS No.SERIE: 3VWS1E1B6WM524467	40,759.95
56213002	1 MOTOBOMBA MCA AURORA	3,488.00
51113443	FRIGOBAR	2,434.00
56513828	RADIO PORTATIL	2,768.00
56213925	1 MOTOBOMBA MCA AURORA	3,488.00
51110014	MESA DE COMPUTO	-
51110019	1 ARCHIVERO VERTICAL 3 CAJONES	2,944.00
51110080	1 ARCHIVERO VERTICAL	2,944.00
51110093	1 VENTILADOR PEDESTAL PHILIPS	460.00
51110214	1 TELEFONO MULTILINEA 24 TECLAS	1,800.00
51110466	1 CALCULADORA S-737296472 OLIVETTI	1,200.00
51110551	1 CALCULADORA OLIVETTI S-4800	696.00
51110554	1 SILLON EJECUTIVO RESPALDO B	1,505.00
51510648	1 UNIDAD DE DISCO EXTERNA JAZZ CARTUCHO DE 1 GB	6,321.00
54111078	VOLKSWAGEN MOD.1998 No.SERIE: 3VWS1E1B2WM507195	36,969.90
54111081	VOLKSWAGEN MOD.1998 No.SERIE: 3VWS1E1B2WM507228	36,969.90
51111091	ESCRITORIO EJECUTIVO	-
51111100	1 REGULADOR DE VOLTAJE 1200VA BASI	272.00
51111225	1 SILLON ADMINISTRATIVO RESPALDO BA.	675.36
53111605	1 BASCULA CON ALTIMETRO BAME	1,546.70
51111894	1 MESA DE CENTRO DE MADERA	526.00
51111897	CESTO	-
53111898	MESA DE EXPLORACION	-
53111903	1 BASCULA PEDIATRICA BAME	830.27

53111905	1 JUEGO CONSULTORIO MOD.FUTURO	3,800.00
53311919	VITRINA	-
51111925	BANQUILLO	-
51111928	BANQUILLO	-
51112125	SILLON EJECUTIVO	675.00
51112298	1 CALCULADORA DIGITAL	65.43
51112457	CALCULADORA C/PORTA	651.50
51113023	1 CAMARA KD40	730.43
51113028	1 TELEVISOR 21" SONY KV-21ME	2,457.61
51113142	1 CALCULADORA ELECTRONICA S-7084727	654.00
51113195	1 ARCHIVERO DE 3 GAVETAS METAL	1,490.40
51113231	2 SILLON EJECUTIVO CAPRI	600.00
51113233	2 SILLON EJECUTIVO CAPRI	600.00
56513778	1 EQ. RADIO PORT. S-777FXC048	2,599.00
56513875	1 EQ. RADIO PORT. S-777FX916	2,599.00
56513883	1 EQ. RADIO PORT. S-777FXWC023	2,599.00
51113918	ESCRITORIO EJECUTIVO	1,501.00
54113978	VOLKSWAGEN MOD.1998 No.SERIE: 3VWS1E1B2WM507200	36,969.90
54113980	VOLKSWAGEN MOD.1998 No.SERIE: 3VWS1E1B2WM507245	36,969.90
51113985	REGULADOR	2,776.00
51113986	ESCRITORIO SECRETARIAL	2,176.00
51113996	1 ARCHIVERO DE 4 GAVETAS METAL	1,744.00
53114001	1 BAUMANOMETRO ANERCOIDE	160.87
53114002	1 ESTUCHE DIAGNOSTICO REISTER	2,295.66
53114003	1 ESTETOSCOPIO	89.56
53114004	1 ESTETOSCOPIO DE PINARD	18.00
53114006	1 NEGATOSCOPIO SENCILLO	527.05
51114053	1 CALCULADORA S-7151663 LOGOS	654.00
51110036	MOUSE	-
51110040	1 PERCHERO MADERA ENCINO	506.50
51510056	1 PROCESADOR PENTIUM 100 MHZ No.SERIE:7012196580083	8,990.00
51511664	1 COMPUTADORA SCS 486 DX4 100	6,500.00
53111873	BASCULA CON ALTIMETRO	-
53111881	BASCULA CON ESTADIMETRO	-
56711900	CORTADORA DE CONCRETO	1.75
51111945	TELEFONO DIRECTO	-
51111946	CALCULADORA ELECTRICA	-
56512176	RADIO PORTATIL S-81102148 KEN	3,540.00
51112177	RESTIRADOR	-
51112180	ARCHIVERO	-
51112417	SILLA	460.00
51112418	SILLA	460.00
51112419	SILLA SECRETARIAL	460.00
51112988	SILLA SECRETARIAL	322.00
51112989	SILLA SECRETARIAL	322.00
51113003	1 ARCHIVERO	2,517.00
51113058	1 TRIPIE VANGUARD VT-126 FOTO	417.40
51113441	1 VIDEOPROYECTOR MULTIMEDIA 3	53,820.00
54113786	1 CAMION RAM 1500-118-7 1994 No.SERIE: RMS31544	441.81
56513845	RADIO PORTATIL N/S 81201800	3,540.00
56513848	RADIO PORTATIL N/S 81201799	3,540.00
56513861	RADIO PORTATIL N/S 81201798	3,540.00
56513865	RADIO PORTATIL N/S 81201797	3,540.00
56513866	RADIO PORTATIL S-81102093 KEN	3,540.00
51113923	SILLON DE VISITA	-
51113924	ARCHIVERO 3 GAVETAS .81 X .50	2,517.00
51113926	ARCHIVERO	252.00

51113927	SILLA SECRETARIAL	460.00
56213930	MOTOBOMBA	292.00
56213968	1 MOTOBOMBA CENTRIFUGA MCA.CRA.	2,540.00
56713969	1 DETECTOR DE FUGAS DE CLORO	12,800.00
28313971	1 MASCARILLA CON CANTSTER	1,442.00
28313972	1 MASCARILLA CON AIRE AUTONOMO	15,690.00
53113973	1 EXPLOSIMETRO MARCA MSA	10,110.00
54113981	1 CAMIONETA CHEVROLET SUBURBAN MOD.1995	155,000.00
56513867	RADIO PORTATIL	2,000.00
51510061	REGULADORES VICA	109.40
51510753	MONITOR MONOCROMATICO DE 14"	231.69
51511032	MONITOR MONOCROMATICO DE 14"	231.69
51111955	REGULADOR VICA DE 1KVA	729.36
51112217	REGULADOR VICA DE 1KVA	729.36
51112227	REGULADOR VICA DE 1KVA	729.36
51112544	REGULADOR DE VOLTAGE PC1000	518.32
51112625	REGULADORES VICA	420.00
51112626	REGULADORES VICA	420.00
51112714	REGULADORES VICA	420.00
51112715	REGULADORES VICA	420.00
51112853	REGULADORES VICA	420.00
51112938	REGULADORES VICA	420.00
56512973	RADIOS PORTATIL	1,306.97
56513083	RADIOS PORTATIL	1,306.97
51113178	REGULADORES VICA	420.00
51113179	REGULADORES VICA	420.00
51113359	1 REGULADOR DE VOLTAGE PC1000	590.00
54113838	CAMIONETA	438.64
56513868	RADIOS PORTATIL	1,306.97
56513871	1 RADIO PORTATIL GP-300 2-CAN	2,426.76
56513882	RADIOS PORTATIL	1,306.97
51510103	REGULADOR	505.00
51511069	REGULADOR	505.00
56211410	ALIMENTADOR AUTOMATICO	-
51111957	CAJA FUERTE	3,212.64
29312054	CALCULADORA CON ROLLO	341.50
51512063	REGULADOR	559.02
51512115	REGULADOR	505.00
29312221	CALCULADORA PORTA ROLLO	-
29312427	CALCULADORA	683.00
54112469	AUTO	22,971.61
56512545	RADIO PORTATIL	2,432.00
56512713	RADIO PORTATIL	2,432.00
29312717	CALCULADORA PORTA ROLLO	341.50
29312783	CALCULADORA	341.50
56512937	RADIO PORTATIL	2,432.00
51513039	VIDEOCASSETERA	1,213.64
56513084	RADIO PORTATIL	2,432.00
29313314	CALCULADORA P/ ROLLO	683.00
54113771	CAMIONETA	43,342.00
56513780	RADIO PORTATIL	2,432.00
56513781	RADIO PORTATIL	2,432.00
54113794	CAMIONETA	28,636.37
54113803	CAMIONETA	42,349.00
56513846	RADIO MICROF.	320.00
51110067	MESA PARA COMPUTADORA	142.50
51510138	TECLADO GRANDE	-

51110176	MESA PARA IMPRESORA 80 X 60 CMS	123.00
51510694	MONITOR MONO	-
51111661	1 MESA PARA COMPUTADORA 120 X 60 CMS	118.90
51112008	SILLA	36.25
29312114	CALCULADORA ELECTRONICA	377.63
51112140	SILLA	36.25
51112153	3 ACRILETAS SECRETARIALES	355.68
51512254	REGULADOR	455.00
51512303	REGULADORE DE VOLTAJE	479.75
51112330	SILLA	36.25
51112428	ACRILETA TRANSPARENTE	118.56
51112508	MOBLILIARIO	150.33
51112659	SILLA	36.25
51112660	SILLA	36.25
51112661	SILLA	36.25
51512753	REGULADORE DE VOLTAJE	479.75
51512849	IMPRESORA DE MATRIZ	2,814.23
51512851	1 REGULADOR DE VOLTAGE SOLA	505.00
51512852	REGULADOR	479.75
51512906	REGULADOR	479.75
51512907	1 REGULADOR DE VOLTAGE SOLA	505.00
51512966	REGULADOR	-
51113066	1 MESA P/COMPUTADORA	175.00
51113109	1 MESA P/COMPUTADORA	175.00
51513372	1 REGULADOR DE VOLTAGE PC1000	518.32
51113390	SILLA	36.25
51113391	SILLA	36.25
51113392	SILLA	36.25
51113393	SILLA	36.25
51113394	SILLA	36.25
51113395	SILLA	36.25
51113396	SILLA	36.25
51113397	SILLA	36.25
51113398	SILLA	36.25
51113399	SILLA	36.25
51113400	SILLA	36.25
51113401	SILLA	36.25
51113402	SILLA	36.25
51113403	SILLA	36.25
51113404	SILLA	35.25
51113680	SILLA	35.25
51113681	SILLA	36.25
51113682	SILLA	36.25
54113774	CAMION 3 TONS.	48,500.00
56513782	EQ.RADIOCOMUNICACION PORTATIL	2,432.00
56513783	EQ.RADIOCOMUNICACION PORTATIL	2,432.00
56513850	BASE TERMAL	1,792.00
56513851	RADIO KIT-BAS	880.00
56513852	RADIO BASE	222.00
56513854	RADIO KIT-BAS	880.00
56513855	RADIO MICROF	125.00
56513857	EQ.RADIOCOMUNICACION	2,968.00
56513858	EQ.RADIOCOMUNICACION	2,968.00
56513863	RADIO MOVIL	2,224.00
56513864	RADIO MOVIL	2,224.00
56513877	EQ.RADIOCOMUNICACION PORTATIL	2,432.00
56513878	EQ.RADIOCOMUNICACION PORTATIL	2,432.00

56513879	EQ.RADIOCOMUNICACION PORTATIL	2,432.00
56513880	EQ.RADIOCOMUNICACION PORTATIL	2,432.00
56513881	EQ.RADIOCOMUNICACION PORTATIL	2,432.00
54918811	MOTOCICLETA	28,875.00
54918812	MOTOCICLETA	28,875.00
56228813	MOTOR SUMERGIBLE	184,185.00
52118814	PANTALLA TELEVISION-LED	7,530.00
54118815	CAMIONETA PICKUP	186,637.93
51518816	CPU	15,992.40
51518817	MONITOR	-
51518818	CPU	15,992.40
51518819	MONITOR	-
51518820	CPU	15,992.40
51518821	MONITOR	-
56218822	BOMBA SUMERGIBLE	198,000.00
56218823	BOMBA SUMERGIBLE	198,000.00
54918824	MOTOCICLETA	28,875.00
54918825	MOTOCICLETA	28,875.00
56228826	MOTOR SUMERGIBLE P/BOMBA	192,000.00
56218827	ELECTROBOMBA SUMERGIBLE	175,705.00
51518828	CPU	15,992.40
51518829	MONITOR	-
56218830	CUERPO DE TAZONES	119,300.00
56228831	MOTOR TRIFASIC.SUMERGIBLE	89,500.00
51518832	CPU	16,680.00
51518833	MONITOR	-
56718834	MOTOR SUMERGIBLE PARA BOMBAS	87,000.00
56718835	MOTOR SUMERGIBLE PARA BOMBAS	65,931.00
56718836	MOTOR SUMERGIBLE PARA BOMBAS	51,480.00
56218837	CUERPO DE BOMBA SUMERGIBLE	87,840.00
54918838	MOTOCICLETA ECO 296, PLACAS 07AKM1	23,232.75
54918839	MOTOCICLETA ECO 297, PLACAS 01AKM1	23,232.75
54918840	MOTOCICLETA ECO 298, PLACAS 02AKM1	23,232.75
54918841	MOTOCICLETA ECO 299, PLACAS 06AKM1	23,232.75
56918842	CLORADOR DE GAS	107,750.00
51518843	COMPUTADORA DE ESCRITORIO	14,308.65
51518845	COMPUTADORA DE ESCRITORIO	14,308.65
51518847	COMPUTADORA DE ESCRITORIO	14,308.65
56228849	MOTOR SUMERGIBLE	118,488.00
56228850	MOTOBOMBA ELECTRICA SUMERGIBLE	137,677.00
56218851	MOTOBOMBA ELECTRICA SUMERGIBLE	139,800.00
56218852	HIPOCLORADOR ELECTRICO	10,080.00
54118853	CAMIONETA ECO 300	282,500.00
51518854	COMPUTADORA DE ESCRITORIO	17,746.00
51518856	COMPUTADORA DE ESCRITORIO	14,308.65
56618858	GENERADOR DE ENERGIA A GASOLINA	29,896.13
56718859	ROMPEDOR DE CONCRETO	47,888.57
54918860	MOTOCICLETA ECO 303	19,517.22
54918861	MOTOCICLETA ECO 307	19,517.22
54918862	MOTOCICLETA ECO 305	19,517.22
54918863	MOTOCICLETA ECO 304	19,517.22
54918864	MOTOCICLETA ECO 306	19,517.22
54918865	MOTOCICLETA ECO 302	19,517.22
54918866	MOTOCICLETA ECO 308	19,517.22
54918867	MOTOCICLETA ECO 309	19,517.22
54918868	MOTOCICLETA ECO 301	19,517.22
54918869	MOTOCICLETA ECO 310	19,517.22

54918870	MOTOCICLETA ECO 311	19,517.22
54918871	MOTOCICLETA ECO 324	19,517.22
54918872	MOTOCICLETA ECO 323	19,517.22
54918873	MOTOCICLETA ECO 325	19,517.22
54918874	MOTOCICLETA ECO 317	19,517.22
54918875	MOTOCICLETA ECO 316	19,517.22
54918876	MOTOCICLETA ECO 312	19,517.22
54918877	MOTOCICLETA ECO 315	19,517.22
54918878	MOTOCICLETA ECO 313	19,517.22
54918879	MOTOCICLETA ECO 314	19,517.22
54918880	MOTOCICLETA ECO 318	19,517.22
54918881	MOTOCICLETA ECO 321	19,517.22
54918882	MOTOCICLETA ECO 322	19,517.22
54918883	MOTOCICLETA ECO 319	19,517.22
56218885	UNIDAD DE POTENCIA HIDRAULICA	154,799.00
56218886	UNIDAD DE POTENCIA HIDRAULICA	154,799.00
56218887	UNIDAD DE POTENCIA HIDRAULICA	154,799.00
56218888	Unidad de potencia Hidraulica Marca HYCON motor vanguard 18 HP	154,799.00
56218889	UNIDAD DE POTENCIA HIDRAULICA	154,799.00
56718890	MARTILLO DE DEMOLICION HIDRAULICO	71,358.00
56718891	MARTILLO DEMOLEADOR HIDRAULICO	71,358.00
56718892	MARTILLO DEMOLEADOR HIDRAULICO	71,358.00
56718893	MARTILLO DEMOLEADOR HIDRAULICO	71,358.00
51118894	ESCRITORIO LAMINADO	6,259.90
54118895	CAMIONETA ECO 326 PLACAS TG-1875-F	267,241.38
54118896	CAMIONETA ECO 327 PLACAS TG-1872-F	267,241.38
54118897	CAMIONETA ECO 328 PLACAS TG-1869-F	267,241.38
54118898	CAMIONETA ECO 329 PLACAS TG-1871-F	267,241.38
54118899	CAMIONETA ECO 330 PLACAS TG-1881-F	267,241.38
54118900	CAMIONETA ECO 331 PLACAS TG-1876-F	267,241.38
54118901	CAMIONETA ECO 332 PLACAS TG-1856-F	267,241.38
54118902	CAMIONETA ECO 333 PLACAS TG-1874-F	267,241.38
54118903	CAMIONETA ECO 334 PLACAS TG-1879-F	267,241.38
54118904	CAMIONETA ECO 335 PLACAS TG-1867-F	267,241.38
54118905	CAMIONETA ECO 336 PLACAS TG-1877-F	267,241.38
54118906	CAMIONETA ECO 337 PLACAS TG-1873-F	267,241.38
54118907	CAMIONETA ECO 338 PLACAS TG-1868-F	275,862.07
54118908	CAMIONETA ECO 339 PLACAS TG-1870-F	275,862.07
54118909	CAMIONETA ECO 340 PLACAS TG-1854-F	275,862.07
51518910	COMPUTADORA DE ESCRITORIO	14,308.65
51518912	COMPUTADORA DE ESCRITORIO	17,746.00
51518914	COMPUTADORA DE ESCRITORIO	14,308.65
51118916	MÓDULO DE RECEPCION	40,379.19
56618917	GENERADOR DE ENERGIA A GASOLINA	14,826.72
51518918	COMPUTADORA DE ESCRITORIO	14,308.65
51518920	COMPUTADORA PORTATIL	18,982.15
54118921	AUTOMOVIL ECO 341	228,017.25
56618922	MOTOR SIEMENS	17,768.56
56718923	MOTOBOMBA AUTOCEBANTE DE GASOLINA	5,980.00
51218924	COCINA INTEGRAL	39,717.24
56218925	BOMBA SUMERGIBLE	169,515.00
56218926	BOMBA SUMERGIBLE	276,099.00
56218927	DESARENADOR CENTRIFUGO	32,000.00
56718828	MARTILLO HIDRAULICO ROMPEDOR	70,950.00
56718829	MARTILLO HIDRAULICO ROMPEDOR	70,950.00
56718830	MARTILLO HIDRAULICO ROMPEDOR	70,950.00
56718831	MARTILLO HIDRAULICO ROMPEDOR	70,950.00

56218932	BOMBA SUMERGIBLE PARA AGUAS RESIDUALES	355,000.00
56218933	BOMBA SUMERGIBLE PARA AGUAS RESIDUALES	355,000.00
56228934	ARRANCADOR SUAVE	47,900.00
56228935	ARRANCADOR SUAVE	47,900.00
56228936	ARRANCADOR	17,700.00
51518952	COMPUTADORA DE ESCRITORIO	10,253.00
56228939	ARRANCADOR SUAVE	47,900.00
56228940	ARRANCADOR SUAVE	47,900.00
56218941	BOMBA SUMERGIBLE	103,500.00
56218942	BOMBA SUMERGIBLE	103,500.00
56228943	ARRANCADOR ATR	20,800.00
56718944	MOTOBOMBA AUTOCEBANTE	9,800.00
56228945	ARRANCADOR	17,700.00
56228946	ARRANCADOR	20,700.00
56228947	ARRANCADOR	19,470.00
56228948	ARRANCADOR	36,225.00
56218949	BOMBA SUMERGIBLE	111,376.40
51518950	ESCANER	13,810.00
51518951	ESCANER	13,810.00
51518937	COMPUTADORA DE ESCRITORIO	10,253.00
51118954	ESCRITORIO EJECUTIVO	7,800.00
56718955	BOMBA DE 6" X 6" AUTOCEBANTE HEAVY DUTY	750,000.00
56218956	UNIDAD DE POTENCIA HIDRAULICA	154,799.00
56218957	UNIDAD DE POTENCIA HIDRAULICA	154,799.00
56218958	UNIDAD DE POTENCIA HIDRAULICA	154,799.00
56218959	UNIDAD DE POTENCIA HIDRAULICA	154,799.00
56218960	UNIDAD DE POTENCIA HIDRAULICA	154,799.00
56718961	MARTILLO HIDRAULICO ROMPEDOR	70,950.00
56228963	ARRANCADOR ATR 125 HP	63,297.00
56228964	MOTOR ELECTRICO SUMERGIBLE	174,800.00
56228965	MOTOR ELECTRICO SUMERGIBLE	45,500.00
56228966	MOTOBOMBA ELECTRICA MULTIPASOS	56,500.00
56218967	BOMBA DE ACHIQUE	7,100.00
56218968	BOMBA DE ACHIQUE	7,100.00
56218969	MOTOR ELECTRICO VERTICAL	73,672.73
56218970	MOTOR HORIZONTAL	88,060.00
56218971	MOTOR VERTICAL	46,200.00
56218972	BOMBA SUMERGIBLE	284,800.00
56408973	AIRE ACONDICIONADO	7,860.00
51918974	CAMARA TERMOGRAFICA	80,000.00
51918975	SISTEMA DE CIRCUITO CERRADO	90,450.00
51518984	COMPUTADORA DE ESCRITORIO	10,253.00
51518986	COMPUTADORA DE ESCRITORIO	10,253.00
51518988	COMPUTADORA DE ESCRITORIO	10,253.00
51518990	COMPUTADORA DE ESCRITORIO	10,253.00
51518978	COMPUTADORA DE ESCRITORIO	10,253.00
51518981	COMPUTADORA DE ESCRITORIO	10,253.00
56218982	BOMBA SUMERGIBLE	63,300.00
56218992	BOMBA SUMERGIBLE	7,100.00
51518993	COMPUTADORA DE ESCRITORIO	14,308.65
51518997	COMPUTADORA DE ESCRITORIO	14,308.65
51518999	COMPUTADORA DE ESCRITORIO	14,308.65
51118995	ARCHIVERO	6,200.00
51118996	ARCHIVERO	6,200.00
56219002	MOTOR ELECTRICO VERTICAL	79,000.00
56219003	BOMBA TURBINA VERTICAL	47,500.00
54919001	MOTOCICLETA ECO 342	20,232.76

56218932	BOMBA SUMERGIBLE PARA AGUAS RESIDUALES	355,000.00
56218933	BOMBA SUMERGIBLE PARA AGUAS RESIDUALES	355,000.00
56228934	ARRANCADOR SUAVE	47,900.00
56228935	ARRANCADOR SUAVE	47,900.00
56228936	ARRANCADOR	17,700.00
51518952	COMPUTADORA DE ESCRITORIO	10,253.00
56228939	ARRANCADOR SUAVE	47,900.00
56228940	ARRANCADOR SUAVE	47,900.00
56218941	BOMBA SUMERGIBLE	103,500.00
56218942	BOMBA SUMERGIBLE	103,500.00
56228943	ARRANCADOR ATR	20,800.00
56718944	MOTOBOMBA AUTOCEBANTE	9,800.00
56228945	ARRANCADOR	17,700.00
56228946	ARRANCADOR	20,700.00
56228947	ARRANCADOR	19,470.00
56228948	ARRANCADOR	36,225.00
56218949	BOMBA SUMERGIBLE	111,376.40
51518950	ESCANER	13,810.00
51518951	ESCANER	13,810.00
51518937	COMPUTADORA DE ESCRITORIO	10,253.00
51118954	ESCRITORIO EJECUTIVO	7,800.00
56718955	BOMBA DE 6" X 6" AUTOCEBANTE HEAVY DUTY	750,000.00
56218956	UNIDAD DE POTENCIA HIDRAULICA	154,799.00
56218957	UNIDAD DE POTENCIA HIDRAULICA	154,799.00
56218958	UNIDAD DE POTENCIA HIDRAULICA	154,799.00
56218959	UNIDAD DE POTENCIA HIDRAULICA	154,799.00
56218960	UNIDAD DE POTENCIA HIDRAULICA	154,799.00
56718961	MARTILLO HIDRAULICO ROMPEDOR	70,950.00
56228963	ARRANCADOR ATR 125 HP	63,297.00
56228964	MOTOR ELECTRICO SUMERGIBLE	174,800.00
56228965	MOTOR ELECTRICO SUMERGIBLE	45,500.00
56228966	MOTOBOMBA ELECTRICA MULTIPASOS	56,500.00
56218967	BOMBA DE ACHIQUE	7,100.00
56218968	BOMBA DE ACHIQUE	7,100.00
56218969	MOTOR ELECTRICO VERTICAL	73,672.73
56218970	MOTOR HORIZONTAL	88,060.00
56218971	MOTOR VERTICAL	46,200.00
56218972	BOMBA SUMERGIBLE	284,800.00
56408973	AIRE ACONDICIONADO	7,860.00
51918974	CAMARA TERMOGRAFICA	80,000.00
51918975	SISTEMA DE CIRCUITO CERRADO	90,450.00
51518984	COMPUTADORA DE ESCRITORIO	10,253.00
51518986	COMPUTADORA DE ESCRITORIO	10,253.00
51518988	COMPUTADORA DE ESCRITORIO	10,253.00
51518990	COMPUTADORA DE ESCRITORIO	10,253.00
51518978	COMPUTADORA DE ESCRITORIO	10,253.00
51518981	COMPUTADORA DE ESCRITORIO	10,253.00
56218982	BOMBA SUMERGIBLE	63,300.00
56218992	BOMBA SUMERGIBLE	7,100.00
51518993	COMPUTADORA DE ESCRITORIO	14,308.65
51518997	COMPUTADORA DE ESCRITORIO	14,308.65
51518999	COMPUTADORA DE ESCRITORIO	14,308.65
51118995	ARCHIVERO	6,200.00
51118996	ARCHIVERO	6,200.00
56219002	MOTOR ELECTRICO VERTICAL	79,000.00
56219003	BOMBA TURBINA VERTICAL	47,500.00
54919001	MOTOCICLETA ECO 342	20,232.76

56219004	BOMBA SUMERGIBLE	18,103.45
56229005	MOTOR SUMERGIBLE	150,722.00
56219006	ELECTROBOMBA SUMERGIBLE	204,000.00
56219007	CUERPO DE BOMBA SUMERGIBLE	87,352.00
56219008	ELECTROBOMBA SUMERGIBLE	201,000.00
56219009	BOMBA SUMERGIBLE	51,725.00
56719010	MALACATE	807,827.00
56219011	BOMBA SUMERGIBLE	7,100.00
56219017	BOMBA TURBINA VERTICAL	56,300.00
56229018	MOTOR SUMERGIBLE	45,400.00
51119019	MODULO DE ESCRITORIOS	35,745.52
51219020	COCINETA	70,167.12
56719021	SCANNER AUTOMOTRIZ	7,500.00
54919012	MOTOCICLETA ECO 343	21,982.76
51519013	PLOTTER	26,661.32
51519022	COMPUTADORA DE ESCRITORIO	11,512.75
51519029	COMPUTADORA DE ESCRITORIO	11,512.75
51519031	COMPUTADORA DE ESCRITORIO	11,512.75
51519033	COMPUTADORA DE ESCRITORIO	11,512.75
51519035	COMPUTADORA DE ESCRITORIO	11,512.75
51519037	COMPUTADORA DE ESCRITORIO	11,512.75
51519039	COMPUTADORA DE ESCRITORIO	12,804.74
51519041	COMPUTADORA DE ESCRITORIO	12,804.74
51519043	COMPUTADORA DE ESCRITORIO	12,804.74
51519045	COMPUTADORA DE ESCRITORIO	12,804.74
51519047	COMPUTADORA DE ESCRITORIO	12,804.74
51519049	COMPUTADORA DE ESCRITORIO	12,804.74
51519051	COMPUTADORA DE ESCRITORIO	12,804.74
51519053	COMPUTADORA DE ESCRITORIO	12,804.74
51519055	COMPUTADORA DE ESCRITORIO	12,804.74
51519057	COMPUTADORA DE ESCRITORIO	12,804.74
51519016	EQUIPO DE ALMACENAMIENTO	7,886.70
56519014	ROUTER ALAMBRICO	10,615.96
51519024	COMPUTADORA PORTATIL	12,451.43
51519025	COMPUTADORA PORTATIL	12,451.43
51519026	COMPUTADORA PORTATIL	12,451.43
51519027	COMPUTADORA PORTATIL	12,451.43
51519028	COMPUTADORA PORTATIL	12,451.43
51519059	COMPUTADORA DE ESCRITORIO	12,804.74
51519061	COMPUTADORA DE ESCRITORIO	12,804.74
51519063	COMPUTADORA DE ESCRITORIO	12,804.74
51519065	COMPUTADORA DE ESCRITORIO	12,804.74
51519067	COMPUTADORA DE ESCRITORIO	12,804.74
51519069	COMPUTADORA DE ESCRITORIO	12,804.74
51519071	COMPUTADORA DE ESCRITORIO	12,804.74
51519073	COMPUTADORA DE ESCRITORIO	12,804.74
51519075	COMPUTADORA DE ESCRITORIO	12,804.74
51519015	KIT INALAMBRICO UNITED	8,240.86
515109077	LAPTOP	25,417.29
515109078	LAPTOP	17,560.29
515109079	LAPTOP	17,560.29
567109080	MOTOBOMBA AUTOCEBANTE	9,800.00
511109081	CREDENZA 6 PUERTAS	9,384.00
511109082	ESCRITORIO EJECUTIVO	6,330.00
562109083	BOMBA PARA AGUAS NEGRAS	7,100.00
562109084	BOMBA PARA AGUAS NEGRAS	7,100.00
515109085	COMPUTADORA DE ESCRITORIO	15,535.00

515109087	COMPUTADORA DE ESCRITORIO	15,535.00
515109089	COMPUTADORA DE ESCRITORIO	15,535.00
515109091	COMPUTADORA DE ESCRITORIO	15,535.00
515109093	COMPUTADORA DE ESCRITORIO	15,535.00
511109095	CONJUNTO SECRETARIAL	7,800.00
562139096	SEPARADOR DE ARENA	34,056.00
562219097	MOTOR SUMERGIBLE PARA BOMBAS	47,000.00
562219098	MOTOR SUMERGIBLES PARA BOMBAS	160,000.00
562219099	MOTOR SUMERGIBLES PARA BOMBAS	37,931.04
562109100	CUERPO DE BOMBA SUMERGIBLE	76,784.00
562109101	CUERPO DE BOMBA SUMERGIBLE	85,300.00
562109102	ELECTROBOMBA SUMERGIBLE	86,700.00
562219103	MOTOR SUMERGIBLE PARA BOMBA	159,430.00
562109104	CUERPO DE BOMBA SUMERGIBLE	62,200.00
562219105	MOTOR SUMERGIBLE	56,160.00
515109106	COMPUTADORA PORTATIL	18,612.57
515109107	COMPUTADORA PORTATIL	18,612.57
562109108	CUERPO DE BOMBA SUMERGIBLE.	43,500.00
515109109	LAPTOP MACBOOK (EQUIPO DONADO)	20,000.00
515109110	COMPUTADORA DE ESCRITORIO	16,392.00
511109113	MUEBLE TIPO BARRA	27,305.00
512109114	COCINETA	34,376.57
564009115	MINI SPLIT DE 2TR	25,694.40
564009116	MINI SPLIT DE 2 TR	25,694.40
564009117	MINI SPLIT DE 1.5 TR	16,299.10
564009118	MINI SPLIT DE 2 TR	30,869.40
564009119	MINI SPLIT DE 2 TR	30,869.40
511109112	CONJUNTO SECRETARIAL	6,900.00
511109120	CONJUNTO SECRETARIAL	6,900.00
562249121	BOMBA DOSIFICADORA	60,246.00
511109122	ARCHIVERO	6,800.00
511109123	CONJUNTO SECRETARIAL	6,900.00
511109124	ARCHIVERO	6,800.00
515109125	LAPTOP	18,965.00
567109126	HIDRONEUMATICO	8,792.00
562109127	CUERPO DE BOMBA	47,294.00
562109128	CUERPO DE TAZONES	33,276.00
567109129	TALADRO DE COLUMNA	10,442.25
511109130	ARCHIVERO	6,800.00
511109131	ARCHIVERO	6,800.00
511109132	ARCHIVERO	6,800.00
511109133	ARCHIVERO	6,800.00
511109134	ARCHIVERO	6,800.00
511109135	CONJUNTO SECRETARIAL	8,575.00
511109136	CONJUNTO SECRETARIAL	8,575.00
565139137	SWITCH	9,988.18
566109138	UPS NO BREACK	31,481.53
565139139	ROUTER ALAMBRICO	26,079.13
515109140	COMPUTADORA DE ESCRITORIO	16,530.83
515109142	COMPUTADORA DE ESCRITORIO	16,530.83
515109144	COMPUTADORA DE ESCRITORIO	16,530.83
515109146	COMPUTADORA DE ESCRITORIO	16,530.83
562219148	MOTOR SUMERGIBLE	229,153.00
562219149	MOTOR SUMERGIBLE	229,153.00
562219150	MOTOR SUMERGIBLE	231,152.00
562109151	BOMBA SUMERGIBLE	75,000.00
562109152	MOTOBOMBA	30,200.00
562109154	MOTOBOMBA	30,200.00
515109153	COMPUTADORA DE ESCRITORIO	19,146.00

515109155	COMPUTADORA DE ESCRITORIO	19,146.00
515109157	COMPUTADORA DE ESCRITORIO	19,146.00
515109159	COMPUTADORA DE ESCRITORIO	19,146.00
569109161	TINACO ROTOPLAS	32,095.00
569109162	TINACO ROTOPLAS	14,388.56
567109163	REVOLVEDORA	19,561.00
562109164	ELECTROBOMBA SUMERGIBLE	187,500.00
567109165	MALACATE	807,827.00
515109166	COMPUTADORA DE ESCRITORIO	18,689.00
515109168	COMPUTADORA DE ESCRITORIO	18,689.00
515109170	COMPUTADORA DE ESCRITORIO	18,689.00
515109172	COMPUTADORA DE ESCRITORIO	18,689.00
511109176	ARCHIVERO	6,800.00
511109174	ARCHIVERO	6,800.00
562209175	MOTOBOMBA ELECTRICA SUMERGIBLE	55,000.00
562109177	CAMISA PARA UN ADEME	10,000.00
562109178	CUERPO DE BOMBA SUMERGIBLE	79,400.00
562219179	MOTOR SUMERGIBLE	313,610.00
515109180	COMPUTADORA DE ESCRITORIO	15,129.00
569109183	TINACO	16,327.59
569109184	TINACO	16,327.59
569109185	TINACO	16,327.59
569109186	TINACO	16,327.59
564009187	MINI SPLIT	7,990.40
564009187	MATERIAL Y EQUIPO PARA INSTALACION DE MINI SPLITS DE 1 TR	6,072.00
564009188	MINI SPLIT	7,990.40
564009188	MATERIAL Y EQUIPO PARA INSTALACION DE MINI SPLITS DE 1 TR	6,072.00
564009189	MINI SPLIT	7,990.40
541119190	CAMIONETA RAM 4000, ECO 344	527,562.93
541119191	CAMIONETA RAM 4000, ECO 345	527,562.93
591109192	IMPLEMENTACION DE DESARROLLO PLATAF.INFORMATICA (INTANGIBLE)	1,656,348.41
511109193	GABINETE	6,525.00
511109194	GABINETE	6,525.00
562109195	BOMBA SUMERGIBLE	7,100.00
562109196	ELECTROBOMBA SUMERGIBLE	375,000.00
562219197	MOTOR SUMERGIBLE	46,300.00
567109198	VERIFICADOR PORTATIL DE MEDIDORES	51,150.00
566119199	TRANSFORMADOR	51,097.68
515119200	SERVIDOR DE ALTO RENDIMIENTO	398,500.00
515119201	SERVIDOR DE ALTO RENDIMIENTO	398,500.00
515109202	COMPUTADORA PORTATIL	18,872.00
515109203	COMPUTADORA PORTATIL	18,872.00
515109204	ESCANER	15,420.00
562219205	MOTOR SUMERGIBLE	135,450.00
511109206	ARCHIVERO	7,000.00
511109207	ARCHIVERO	7,000.00
562109208	ELECTROBOMBA SUMERGIBLE	110,875.00
542109209	CAJA PARA CAMIONETA	51,200.00
542109210	CAJA PARA CAMIONETA	51,200.00
515109211	COMPUTADORA PORTATIL	20,600.00
515109212	COMPUTADORA DE ESCRITORIO	24,100.00
562219213	MOTOR SUMERGIBLE	211,000.00
515109214	COMPUTADORA DE ESCRITORIO	24,100.00
515109215	COMPUTADORA DE ESCRITORIO	24,100.00
515109216	COMPUTADORA DE ESCRITORIO	24,100.00
515109217	COMPUTADORA DE ESCRITORIO	24,100.00
515109218	COMPUTADORA DE ESCRITORIO	24,100.00
515109219	COMPUTADORA DE ESCRITORIO	24,100.00
515109220	COMPUTADORA DE ESCRITORIO	24,100.00

515109221	COMPUTADORA DE ESCRITORIO	24,100.00
515109222	COMPUTADORA DE ESCRITORIO	24,100.00
515109223	COMPUTADORA DE ESCRITORIO	24,100.00
515109224	COMPUTADORA DE ESCRITORIO	24,100.00
515109225	COMPUTADORA DE ESCRITORIO.	24,100.00
515109226	COMPUTADORA DE ESCRITORIO	24,100.00
515109227	COMPUTADORA DE ESCRITORIO	24,100.00
515109228	COMPUTADORA DE ESCRITORIO.	24,100.00
515109229	COMPUTADORA DE ESCRITORIO	24,100.00
515109230	COMPUTADORA DE ESCRITORIO	24,100.00
515109231	COMPUTADORA DE ESCRITORIO.	24,100.00
515109232	COMPUTADORA DE ESCRITORIO.	24,100.00
569129234	BANCO DE PRUEBAS PARA MICROMEDIDORES	646,551.73
569129234	BANCO DE PRUEBAS PARA MICROMEDIDORES	646,551.73
541119235	CAMION HIDRONEUMATICO DE ALTA PRESION	5,383,620.69
541119235	CAMION HIDRONEUMATICO DE ALTA PRESION	5,383,620.69
591109233	DESARROLLO E IMPLEMENTACION DE PLATAFORMA INFORMATICA 2021 (INTANGIBLE)	2,097,326.34
565109236	SWITCH	11,888.25
566109237	GENERADOR DE ENERGIA	16,952.67
567109238	BALIARINA COMPACTADORA	29,168.37
567109239	MARTILLO DEMOLEDOR, ROMPEDOR DE CONCRETO ELECTRICO	21,185.27
567109240	CORTADORA DE CONCRETO.	23,656.50
515109241	COMPUTADORA DE ESCRITORIO.	25,135.00
515109243	COMPUTADORA DE ESCRITORIO.	25,135.00
515109245	COMPUTADORA DE ESCRITORIO.	25,135.00
549109247	MOTOCICLETA ECO 346	22,189.66
549109248	MOTOCICLETA ECO 347	22,189.66
549109249	MOTOCICLETA ECO 348	22,189.66
549109250	MOTOCICLETA ECO 349	22,189.66
515109250	COMPUTADORA DE ESCRITORIO	17,369.85
515109252	COMPUTADORA DE ESCRITORIO	17,369.85
515109254	COMPUTADORA DE ESCRITORIO	17,369.85
515109256	COMPUTADORA DE ESCRITORIO	17,369.85
519109258	TOLDO 6M X6M A 4 AGUAS	20,500.00
519109259	TOLDO 6M X6M A 4 AGUAS	20,500.00
519109260	TOLDO 6M X6M A 4 AGUAS	20,500.00
519109261	MANGUERA PIRANHA 1"	54,589.40
515109262	COMPUTADORA DE ESCRITORIO	17,309.00
515109264	COMPUTADORA DE ESCRITORIO	17,309.00
515109266	COMPUTADORA DE ESCRITORIO	17,309.00
511109268	ARCHIVERO	7,575.00
515109269	COMPUTADORA DE ESCRITORIO	20,153.77
515109271	COMPUTADORA DE ESCRITORIO	20,153.77
541109273	AUTOMOVIL NISSAN VERSA ECO 350 UXU-208-B	183,243.10
541109274	AUTOMOVIL NISSAN VERSA ECO 351 UXU-203-B	183,243.10
541109275	AUTOMOVIL NISSAN VERSA ECO 352 UXU206 B	183,243.10
541109276	CAMIONETA ECO 353 TK0987F	317,993.10
541109277	CAMIONETA ECO 354 TK-0985F	298,562.07
511109278	ARCHIVERO METALICO NGO	7,575.00
564009281	MINI SPLIT	20,265.56
564009282	MINI SPLIT	15,648.46
564009283	MINI SPLIT	21,223.23
564009284	MINI SPLIT	21,223.23
564009285	MINI SPLIT	21,223.23
564009286	MINI SPLIT	21,223.21
532109287	TURBIDIMETRO PORTATIL	45,977.72
532109288	AGITADOR PORTÁTIL	71,401.59
562109289	ELECTROBOMBA SUMERGIBLE	309,400.00
566109280	GENERADOR DE ENERGIA A GASOLINA	16,952.67

567109279	MARTILLO DEMOLEDOR ROMPEDOR DE CONCRETO ELECTRICO	21,185.27
515109290	COMPUTADORA DE ESCRITORIO	21,404.00
515109292	IMPRESORA LASER/JET PRO	10,596.00
569109293	EQUIPO GPS DONADO	308,586.67
562109294	ELECTROBOMBA SUMERGIBLE	119,400.00
567109295	MOLDE PARA BROCAL	29,800.00
515109297	IMPRESORA LASER	22,450.00
562109296	ELECTROBOMBA SUMERGIBLE	167,500.00
566109300	GENERADOR DE ENERGIA	18,479.81
567109299	MARTILLO DEMOLEDOR	23,698.28
566109298	GENERADR DE ENERGIA	18,479.81
567109301	MARTILLO DEMOLEDOR	23,698.28
515109302	COMPUTADORA DE ESCRITORIO	16,367.00
542109304	CARROCERIA ESTRUCTURA METALICA P/CAMIONETA CLORACION	21,850.00
562109305	ELECTROBOMBA SUMERGIBLE	58,700.00
562119306	BOMBA TURBINA VERTICAL	148,265.00
562109307	ELECTROBOMBA SUMERGIBLE	172,400.00
562209308	MOTOBOMBA ELECTRICA SUMERGIBLE	217,700.00
623039310	BOMBA SUMERGIBLE	1,530,796.00
567109309	DESBROZADORA	14,253.45
564009311	MINI SPLIT	18,940.00
564009312	MINI SPLIT	18,940.00
564009313	MINI SPLIT	18,940.00
564009314	MINI SPLIT	18,940.00
564009315	MINI SPLIT	18,940.00
567109316	MOTOBOMBA AUTOCEBANTE	7,905.00
562109317	BOMBA SUMERGIBLE	20,774.00
562109318	BOMBA SUMERGIBLE	88,500.00
562109319	BOMBA SUMERGIBLE	182,882.00
562259321	AIREADOR SUMERGIBLE	264,792.00
562109322	BOMBA SUMERGIBLE	188,734.00
562249323	BOMBA DOSIFICADORA	18,850.00
623039325	ELECTROBOMBA SUMERGIBLE.	229,700.00
562269326	MICROMEDIDOR DE FLUJO	160,057.00
562249320	BOMBA DOSIFICADORA	152,572.00
562249324	BOMBA DOSIFICADORA	152,572.00
562209327	MOTOBOMBA	68,300.00
562239328	ARRANCADOR	65,500.00
567109329	PODADORA	8,588.00
567109330	DESBROZADORA	17,746.50
515109331	CPU	20,474.60
515109332	MONITOR	-
511109333	SILLON EJECUTIVO	6,600.00
515109334	CPU	24,432.00
515109335	MONITOR	-
515109336	CPU	28,513.69
515109337	MONITOR	-
515109338	CPU	28,513.69
515109339	MONITOR	-
515109340	IMPRESORA TERMICA	7,290.29
515109341	IMPRESORA TERMICA	7,290.29
562109342	CUERPO DE TAZONES	241,723.00
567109343	CORTADORA DE CONCRETO	34,392.00
562209344	MOTOBOMBA	8,594.00
562209345	MOTOBOMBA	8,594.00
569109346	AMPERIMETRO.	7,000.00
567109347	BAILARINA	47,785.00
549109348	MOTOCICLETA ECO 356	23,267.24
549109349	MOTOCICLETA ECO 357	23,267.24

549109350	MOTOCICLETA ECO 358	23,267.24
549109351	MOTOCICLETA ECO 359	23,267.24
541109352	CAMION HIDRONEUMATICO ECO 360	11,096,316.00
541109353	CAMION HIDRONEUMATICO ECO 361	11,096,316.00
515109354	COMPUTADORA PORTATIL	19,652.00
515109355	CPU	28,596.00
515109356	MONITOR	-
515109357	CPU	28,596.00
515109358	MONITOR	-
515109359	CPU	28,596.00
515109360	MONITOR	-
515109361	CPU	28,596.00
515109362	MONITOR	-
515109363	CPU	28,596.00
515109364	MONITOR	-
515109365	CPU	28,596.00
515109366	MONITOR	-
515109367	CPU	28,596.00
515109368	MONITOR	-
515109369	CPU	28,596.00
515109370	MONITOR	-
515109371	CPU	28,596.00
515109372	MONITOR	-
515109373	CPU	28,596.00
515109374	MONITOR	-
515109375	CPU	28,596.00
515109376	MONITOR	-
515109377	CPU	28,596.00
515109378	MONITOR	-
515109379	CPU	28,596.00
515109380	MONITOR	-
515109381	CPU	28,596.00
515109382	MONITOR	-
515109383	CPU	28,596.00
515109384	MONITOR	-
515109385	CPU	28,596.00
515109386	MONITOR	-
515109387	CPU	28,596.00
515109388	MONITOR	-
515109389	CPU	28,596.00
515109390	MONITOR	-
515109391	CPU	28,596.00
515109392	MONITOR	-
515109393	CPU	28,596.00
515109394	MONITOR	-
562109395	ELECTROBOMBA SUMERGIBLE	235,915.00
562109396	ELECTROBOMBA SUMERGIBLE	368,740.00
562109397	ELECTROBOMBA SUMERGIBLE	368,740.00
562109398	CUERPO DE TAZONES	168,394.00
562109399	CUERPO DE TAZONES	178,142.00
562109400	ELECTROBOMBA SUMERGIBLE	151,800.00
562109401	ELECTROBOMBA SUMERGIBLE	268,764.00
562109402	ELECTROBOMBA SUMERGIBLE	178,200.00
562109403	ELECTROBOMBA SUMERGIBLE	178,200.00
562109404	ELECTROBOMBA SUMERGIBLE	368,740.00
569109405	MEDIDOR DE FLUJO ELECTROMAGNETICO DE 3"	35,007.72
569109406	MEDIDOR DE FLUJO ELECTROMAGNETICO DE 3"	35,007.72
569109407	MEDIDOR DE FLUJO ELECTROMAGNETICO DE 3"	35,007.72
569109408	MEDIDOR DE FLUJO ELECTROMAGNETICO DE 3"	35,007.72

569109409	MEDIDOR DE FLUJO ELECTROMAGNETICO DE 3"	35,007.72
569109410	MEDIDOR DE FLUJO ELECTROMAGNETICO DE 3"	35,007.72
569109411	MEDIDOR DE FLUJO ELECTROMAGNETICO DE 3"	35,007.72
569109412	MEDIDOR DE FLUJO ELECTROMAGNETICO DE 3"	35,007.72
569109413	MEDIDOR DE FLUJO ELECTROMAGNETICO DE 3"	35,007.72
569109414	MEDIDOR DE FLUJO ELECTROMAGNETICO DE 3"	35,007.72
569109415	MEDIDOR DE FLUJO ELECTROMAGNETICO DE 3"	35,007.72
569109416	MEDIDOR DE FLUJO ELECTROMAGNETICO DE 3"	35,007.72
569109417	MEDIDOR DE FLUJO ELECTROMAGNETICO DE 3"	35,007.72
569109418	MEDIDOR DE FLUJO ELECTROMAGNETICO DE 3"	35,007.72
569109419	MEDIDOR DE FLUJO ELECTROMAGNETICO DE 3"	35,007.72
569109420	MEDIDOR DE FLUJO ELECTROMAGNETICO DE 4"	36,706.56
569109421	MEDIDOR DE FLUJO ELECTROMAGNETICO DE 4"	36,706.56
569109422	MEDIDOR DE FLUJO ELECTROMAGNETICO DE 4"	36,706.56
569109423	MEDIDOR DE FLUJO ELECTROMAGNETICO DE 4"	36,706.56
569109424	MEDIDOR DE FLUJO ELECTROMAGNETICO DE 4"	36,706.56
569109425	MEDIDOR DE FLUJO ELECTROMAGNETICO DE 4"	36,706.56
569109426	MEDIDOR DE FLUJO ELECTROMAGNETICO DE 4"	36,706.56
569109427	MEDIDOR DE FLUJO ELECTROMAGNETICO DE 4"	36,706.56
569109428	MEDIDOR DE FLUJO ELECTROMAGNETICO DE 4"	36,706.56
569109429	MEDIDOR DE FLUJO ELECTROMAGNETICO DE 4"	36,706.56
569109430	MEDIDOR DE FLUJO ELECTROMAGNETICO DE 4"	36,706.56
569109431	MEDIDOR DE FLUJO ELECTROMAGNETICO DE 4"	36,706.56
569109432	MEDIDOR DE FLUJO ELECTROMAGNETICO DE 4"	36,706.56
569109433	MEDIDOR DE FLUJO ELECTROMAGNETICO DE 4"	36,706.56
569109434	MEDIDOR DE FLUJO ELECTROMAGNETICO DE 4"	36,706.56
569109435	MEDIDOR DE FLUJO ELECTROMAGNETICO DE 4"	36,706.56
569109436	MEDIDOR DE FLUJO ELECTROMAGNETICO DE 4"	36,706.56
569109437	MEDIDOR DE FLUJO ELECTROMAGNETICO DE 4"	36,706.56
569109438	MEDIDOR DE FLUJO ELECTROMAGNETICO DE 4"	36,706.56
569109439	MEDIDOR DE FLUJO ELECTROMAGNETICO DE 4"	36,706.56
569109440	MEDIDOR DE FLUJO ELECTROMAGNETICO DE 4"	36,706.56
569109441	MEDIDOR DE FLUJO ELECTROMAGNETICO DE 4"	36,706.56
569109442	MEDIDOR DE FLUJO ELECTROMAGNETICO DE 4"	36,706.56
569109443	MEDIDOR DE FLUJO ELECTROMAGNETICO DE 4"	36,706.56
569109444	MEDIDOR ELECTROMAGNETICO DE 6"	39,910.64
569109445	MEDIDOR ELECTROMAGNETICO DE 6"	39,910.64
569109446	MEDIDOR ELECTROMAGNETICO DE 6"	39,910.64
569109447	MEDIDOR ELECTROMAGNETICO DE 6"	39,910.64
569109448	MEDIDOR ELECTROMAGNETICO DE 6"	39,910.64
569109449	MEDIDOR ELECTROMAGNETICO DE 6"	39,910.64
569109450	MEDIDOR ELECTROMAGNETICO DE 6"	39,910.64
569109451	MEDIDOR ELECTROMAGNETICO DE 6"	39,910.64
569109452	MEDIDOR ELECTROMAGNETICO DE 6"	39,910.64
569109453	MEDIDOR ELECTROMAGNETICO DE 6"	39,910.64
569109454	MEDIDOR ELECTROMAGNETICO 8"	48,703.71
569109455	MEDIDOR ELECTROMAGNETICO 8"	48,703.71
569109456	MEDIDOR ELECTROMAGNETICO 8"	48,703.71
569109457	MEDIDOR ELECTROMAGNETICO 8"	48,703.71
569109458	MEDIDOR ELECTROMAGNETICO 8"	48,703.71
569109459	MEDIDOR ELECTROMAGNETICO 8"	48,703.71
569109460	MEDIDOR ELECTROMAGNETICO 8"	48,703.71
569109461	MEDIDOR ELECTROMAGNETICO 8"	48,703.71
569109462	MEDIDOR ELECTROMAGNETICO 8"	48,703.71
569109463	MEDIDOR ELECTROMAGNETICO 8"	48,703.71
	Activos en conciliación	37,474,060.47
	TOTAL	213,887,128.76

REPORTADO EN INFORME CONTABLE COMO BIENES INTANGIBLES

591109233	DESARROLLO E IMPLEMENTACION DE PLATAFORMA INFORMATICA 2021	2,097,326.34
-----------	--	--------------

591109192	IMPLEMENTACION DE DESARROLLO PLATAF.INFORMATICA	1,656,348.41
	TOTAL BIENES INTANGIBLES	3,753,674.75
	TOTAL CONCILIADO	210,133,454.01

Ing. Jose Enrique Torres
López
Director General
Autorizó

C.P. Salvador Medrano Argote
Director
de Administración y Finanzas
Elaboró



Organismo Intermunicipal Metropolitano de Agua Potable, Alcantarillado, Saneamiento y Servicios Conexos de Los Municipios de Cerro de San Pedro, San Luis Potosí y Soledad de Graciano Sánchez

Relación de Bienes Inmuebles que componen su patrimonio
Del 01 de enero al 31 de diciembre de 2021

Código	Descripción del Bien	Valor en libros
123.9.0.01.00.0000	"Pozo Termal Lacandones" 11 Mtl Instalación de Cercados	4,329.73
123.9.0.01.00.0000	"Pozo Granjas" 4 Mtl Instalación de Cercados	1,574.45
123.9.0.01.00.0000	"Pozo Abastos III" 10.5 Mtl Instalación de Cercados	4,132.93
123.9.0.01.00.0000	"Pozo La Libertad" 4 Mtl Instalación de Cercados	1,574.45
123.9.0.01.00.0000	"Pozo Pavón" 24 Mtl Instalación de Cercados	9,446.69
123.9.0.01.00.0000	"Pozo Quintas de la Hacienda" 25.5 Mtl Instalación de Cercados	10,037.11
123.9.0.01.00.0000	"Pozo Quintas de la Hacienda" 5 Mtl Instalación de Cercados	1,968.06
123.9.0.01.00.0000	10 mts. lineales de malla ciclónica para pozo el paseo	7,884.92
123.9.0.01.00.0000	Aportación en especie Desarrollos del Pedregal, S.A. de C.V. Pozo profundo denominado Villantigua (Pedregal I), equipado con subestación eléctrica y cableado.	7,464,600.00
123.9.0.01.00.0000	70 mts. malla ciclónica en pozo las mercedes	35,902.30
123.9.0.01.00.0000	20 mts. malla ciclónica en cercado perimetral en pozo cd.2000-I	10,257.80
123.9.0.01.00.0000	42 mts. malla ciclónica en cercado perimetral en pozo prados II	21,541.38
123.9.0.01.00.0000	40 mts. malla ciclónica en cercado perimetral en pozo la libertad	20,515.60
123.9.0.01.00.0000	50 mts. malla ciclónica en cercado perimetral en pozo prados glorieta	25,644.50
123.9.0.01.00.0000	100 mts. malla ciclónica en cercado perimetral en pozo carretera central	51,289.00
123.9.0.01.00.0000	46 mts. malla ciclónica en cercado perimetral en pozo industrias	23,592.34
123.9.0.01.00.0000	70 mts. malla ciclónica en cercado perimetral en pozo abastos	35,902.30
123.9.0.01.00.0000	21.50 mts. malla ciclónica en cercado perimetral en pozo lomas del mezquite	11,027.14
123.9.0.01.00.0000	45.50 mts. malla ciclónica en cercado perimetral en pozo estrellas del oriente	23,336.50
123.9.0.01.00.0000	27 mts. malla ciclónica en cercado perimetral en Rebombeco Sto. Domingo	13,847.46
123.9.0.01.00.0000	30 mts. malla ciclónica en cercado perimetral en privadas de la hacienda	15,386.70
123.9.0.01.00.0000	Remodelación de instalaciones en oficinas de INTERAPAS San Leonel, Municipio de San Luis Potosí, consistentes en suministro e instalación de cancelaria y elaboración de servicios sanitarios.	63,621.89
123.9.0.01.00.0000	Pozo Cisterna Nvo Progreso Salk 57mts	20,518.52
123.9.0.01.00.0000	Pozo Cisterna Sn José Buenavista 12.5mts	4,499.68
123.9.0.01.00.0000	Pozo Cisterna fracc. Lomas Satélite 108mts	38,877.21
	Sub total Otros Bienes Inmuebles:	\$ 10,510,471.83
123.0.0.00.00.0000	Total Bienes Inmuebles, Infraestructura y Construcciones en Proceso:	\$ 2,211,785,999.08

Ing. Jorge Enrique Torres López
Director General
Autorizó

C.P. Salvador Medrano Argote
Director de Administración y Finanzas
Elaboró

C.P. Rafael Munguía Garduño
Contralor Interno
Revisó



DETALLE DE DOCUMENTACIÓN E INFORMACIÓN DE LOS ORGANISMOS DESCENTRALIZADOS MUNICIPALES
(SE ESTRUCTURARÁ POR ENTE PÚBLICO)

FECHA: SAN LUIS POTOSÍ, S.L.P. A 31 DE DICIEMBRE DE 2021

No.	DOCUMENTO	NÚM. DE ANEXO	IMPRESO		DIGITAL			No. DE CAJA	No. DE LEGAJO	FOLIOS		ENTREGADO		COMENTARIOS
			ORIGINAL	CERTIFICADA	EXCEL	WORD	PDF			OTRO	DEL	AL	SI	
A. Información del Organismo Descentralizado Municipal (IMPLAN)														
I Información Contable (C)														
1.1	Estado de Situación Financiera	C-01		X			X						X	
1.2	Estado de Actividades	C-02		X			X						X	
1.3	Estado de Variación en la Hacienda Pública	C-03		X			X						X	
1.4	Estado de Cambios en la Situación Financiera	C-04		X			X						X	
1.5	Estado de Flujos de Efectivo	C-05		X			X						X	
1.6	Estado Analítico del Activo	C-06		X			X						X	
1.7	Notas a los Estados Financieros/Notas de Desglose	C-07 a C-27		X	X		X						X	
1.8	Notas a los Estados Financieros/Notas de Memoria	C-28		X	X		X						X	
1.9	Notas a los Estados Financieros/Notas de gestión administrativa	C-29		X		X	X						X	
II Información Presupuestaria (P)														
2.1 Ingresos (PI)														
2.1.1	Estado Analítico de Ingresos del 1 de enero al 31 de diciembre de 2021, desagregado por rubro y tipo conforme al clasificador por Rubro de Ingresos	PI-01		X			X						X	
2.1.2	Estado Analítico de Ingresos del 1 de enero al 31 de diciembre de 2021, por Fuente de Financiamiento	PI-02		X			X						X	
2.2 Egresos (PE)														
2.2.1	Estado Analítico del Ejercicio del Presupuesto de Egresos, del que se derivarán las siguientes clasificaciones:													
	a. Por Objeto del Gasto	PE-01		X			X						X	
	b. Económica	PE-02		X			X						X	
	c. Administrativa	PE-03		X			X						X	
	d. Funcional	PE-04		X			X						X	
III Anexos														
3.1 Información Contable (AC)														
3.1.1	Relación de cuentas bancarias utilizadas en el ejercicio fiscal 2021	AC-01		X	X		X						X	
3.2 Información Complementaria (AICO)														
3.2.1	Relación de bienes muebles que componen el patrimonio	AICO-01		X	X		X						X	
3.2.2	Relación de bienes inmuebles que componen el patrimonio	AICO-02		X	X		X						X	

Notas a los Estados Financieros / Notas de Desglose
 Notas al Estado de Situación Financiera
 Activo
 Efectivo y Equivalentes

Instituto Municipal de Planeación de San Luis Potosí

Fondos con Afectación Específica

Cuenta	Nombre de la cuenta	Tipo	Monto
1112-02-001	Cuenta 1051223361 enlace Negocios (principal)		\$ 6,109.20
1112-02-002	Cuenta 1051227994 enlace global (nómina)		\$ 15,444.19
1112-02-003	Cuenta 1056582698 enlace global (proyectos)		\$ 1,820.97
1112-02-003	Cuenta 1064244898 Enlace Global (Cancelada)		\$ -
1114-01-001	Cuenta clásica 0088790170201		\$ 2,262.16
		Total	\$ 25,636.52

Inversiones financieras

Cuenta	Nombre de la cuenta	Tipo	Monto	Clasificación a corto y largo plazo			
				Menor a 90 días	Menor a 180 días	Menor o igual a 365	Mayor a 365 días
		Total	0.00				

Bajo protesta de decir verdad declaramos que los Estados Financieros y sus notas, son razonablemente correctos y son responsabilidad del emisor.

 LIC. VICTOR JOSE ANGEL SALDAÑA
 ENCARGADO DEL DESPACHO DE LA DIRECCION
 GENERAL DEL INSTITUTO MUNICIPAL DE
 PLANEACION DE SAN LUIS POTOS
 AUTORIZÓ

 LIC. ENRIQUE SANTOS VEGA GARCIA
 JEFE DE UNIDAD ADMINISTRATIVA
 ELABORO

 C. J. SOCORRO ROSAS ORTA
 COORDINADOR TECNICO DE LA CONTRALORIA
 INTERNA
 REVISÓ



Notas a los Estados Financieros / Notas de Desglose
 Notas al Estado de Situación Financiera
Activo
 Derechos a Recibir Efectivo y Equivalentes y Bienes o Servicios a Recibir

Instituto Municipal de Planeación de San Luis Potosí

Ingresos por Recuperar a Corto Plazo

Cuenta	Nombre de la cuenta	Monto	Importe pendiente de cobro					Montos sujetos a algún tipo de juicio	
			2021	2020	2019	2018	2017	Tipo	Factibilidad de cobro
	Total	0.00							

Bajo protesta de decir verdad declaramos que los Estados Financieros y sus notas, son razonablemente correctos y son responsabilidad del emisor.

 LIC. VICTOR JOSE ANGEL SALDAÑA
 ENCARGADO DEL DESPACHO DE LA DIRECCION
 GENERAL DEL INSTITUTO MUNICIPAL DE
 PLANEACION DE SAN LUIS POTOS
 AUTORIZÓ

 LIC. ENRIQUE SANTOS VEGA GARCIA
 JEFE DE UNIDAD ADMINISTRATIVA
 ELABORO

 C. J. SOCORRO ROSAS ORTA
 COORDINADOR TECNICO DE LA CONTRALORIA
 INTERNA
 REVISÓ

Notas a los Estados Financieros / Notas de Desglose
 Notas al Estado de Situación Financiera
 Activo
 Inversiones Financieras

Instituto Municipal de Planeación de San Luis Potosí

Fideicomisos, Mandatos y Contratos Análogos

Cuenta	Nombre de la cuenta	Monto	Tipo	Características	Nombre del Fideicomiso	Objeto del Fideicomiso
	Total:	0.00				

Bajo protesta de decir verdad declaramos que los Estados Financieros y sus notas, son razonablemente correctos y son responsabilidad del emisor.

LIC. VICTOR JOSE ANGEL SALDAÑA
 ENCARGADO DEL DESPACHO DE LA DIRECCION
 GENERAL DEL INSTITUTO MUNICIPAL DE
 PLANEACION DE SAN LUIS POTOS
 AUTORIZÓ

LIC. ENRIQUE SANTOS VEGA GARCIA
 JEFE DE UNIDAD ADMINISTRATIVA
 ELABORO

C. J. SOCORRO ROSAS ORTA
 COORDINADOR TECNICO DE LA
 CONTRALORIA INTERNA
 REVISÓ



Notas a los Estados Financieros / Notas de Desglose
 Notas al Estado de Situación Financiera
 Activo
 Inversiones Financieras (Fideicomisos)

Instituto Municipal de Planeación de San Luis Potosí

Participaciones y Aportaciones de Capital

Cuenta	Nombre de la cuenta	Monto	Tipo	Ente público
	Total	0.00		

Bajo protesta de decir verdad declaramos que los Estados Financieros y sus notas, son razonablemente correctos y son responsabilidad del emisor.

 LIC. VICTOR JOSE ANGEL SALDAÑA
 ENCARGADO DEL DESPACHO DE LA DIRECCION GENERAL DEL
 INSTITUTO MUNICIPAL DE PLANEACION DE SAN LUIS POTOSI
 AUTORIZÓ

 LIC. ENRIQUE SANTOS VEGA GARCIA
 JEFE DE UNIDAD ADMINISTRATIVA
 ELABORO

 C. J. SOCORRO ROSAS ORTA
 COORDINADOR TECNICO DE LA CONTRALORIA INTERNA
 REVISÓ



Notas a los Estados Financieros / Notas de Desglose
 Notas al Estado de Situación Financiera
 Activo
 Bienes Muebles, Inmuebles e Intangibles

Instituto Municipal de Planeación de San Luis Potosí

Bienes Muebles e Inmuebles

Cuenta	Nombre de la Cuenta	Monto de Depreciación	Acumulada	Procedimiento	Características
1261-1-001	Depreciación Edificio	\$ 871,358.36	\$ 1,307,037.93	Artículo 34 LISR	Buena
1263-1-001	Depreciación Mobiliario y Equipo de Administración	\$ 414,864.99	\$ 3,575,122.29	Artículo 34 LISR	Buena
1265-1-001	Amortización Software Administrativo	\$ -	\$ 1,816,825.49	Artículo 34 LISR	Regular

Cuenta	Nombre de la Cuenta	Saldo Inicial del Ejercicio	Saldo Final del Ejercicio	Flujo	Criterio
Activos Intangibles					
1251	Software	62,722.04	\$ 62,722.04		
Activos Diferidos					
Amortización Acumulada					
	Total:	62,722.04	\$ 62,722.04	0.00	

Bajo protesta de decir verdad declaramos que los Estados Financieros y sus notas, son razonablemente correctos y son responsabilidad del emisor.

 LIC. VICTOR JOSE ANGEL SALDAÑA
 ENCARGADO DEL DESPACHO DE LA DIRECCION
 GENERAL DEL INSTITUTO MUNICIPAL DE
 PLANEACION DE SAN LUIS POTOS
 AUTORIZÓ

 LIC. ENRIQUE SANTOS VEGA GARCIA
 JEFE DE UNIDAD ADMINISTRATIVA
 ELABORO

 C. J. SOCORRO ROSAS ORTA
 COORDINADOR TECNICO DE LA CONTRALORIA
 INTERNA
 REVISÓ

Notas a los Estados Financieros / Notas de Desglose
Notas al Estado de Situación Financiera
Activo
Estimaciones y Deterioros

Instituto Municipal de Planeacion de San Luis Potosí

Texto y Formato Libre

Cuenta	Criterios para la Determinación de las Estimaciones	Observaciones
1240	De acuerdo a la guía de vida útil y porcentajes de depreciación publicados en el Diario Oficial de la Federación el 27 de diciembre de 2010	Se encuentra en periodo de revaloración del mismo
(especificar otras)		

Bajo protesta de decir verdad declaramos que los Estados Financieros y sus notas, son razonablemente correctos y son responsabilidad del emisor.

LIC. VICTOR JOSE ANGEL SALDAÑA
ENCARGADO DEL DESPACHO DE LA DIRECCION
GENERAL DEL INSTITUTO MUNICIPAL DE
PLANEACION DE SAN LUIS POTOS
AUTORIZÓ

LIC. ENRIQUE SANTOS VEGA GARCIA
JEFE DE UNIDAD ADMINISTRATIVA
ELABORO

C. J. SOCORRO ROSAS ORTA
COORDINADOR TECNICO DE LA CONTRALORIA
INTERNA
REVISÓ



Estados Financieros / Notas de Desglose
 Notas al Estado de Situación Financiera

Activo
 Otros activos

Instituto Municipal de Planeacion de San Luis Potosí

No se cuenta con registros de otros activos

Cuenta	Nombre de la cuenta	Monto	Características
	Total:	0.00	

Bajo protesta de decir verdad declaramos que los Estados Financieros y sus notas, son razonablemente correctos y son responsabilidad del emisor.

 LIC. VICTOR JOSE ANGEL SALDAÑA
 ENCARGADO DEL DESPACHO DE LA DIRECCION
 GENERAL DEL INSTITUTO MUNICIPAL DE
 PLANEACION DE SAN LUIS POTOS
 AUTORIZÓ

 LIC. ENRIQUE SANTOS VEGA GARCIA
 JEFE DE UNIDAD ADMINISTRATIVA
 ELABORO

 C. J. SOCORRO ROSAS ORTA
 COORDINADOR TECNICO DE LA
 CONTRALORIA INTERNA

Notas a los Estados Financieros / Notas de Desglose
Notas al Estado de Situación Financiera
Activo
Antigüedad de saldos de las cuentas y documentos por cobrar

Instituto Municipal de Planeacion de San Luis Potosí

Cuenta	Nombre de la cuenta	Saldo al 31 de diciembre de 2021	Antigüedad				Factibilidad de cobro
			Menor a 90 días	Menor a 180 días	Menor o igual a 365	Mayor a 365 días	
1123-01-001	José Clemente González Mejía	\$ 3,000.00				X	0%
1123-01-002	Jorge Esteban Orta Escobedo	\$ 5,987.00				X	0%
1123-01-003	Gerardo Alvarado Flores	\$ 3,780.00				X	0%
1123-01-004	Gabriela de la Rosa Martínez	\$ 1,500.00				X	0%
1123-01-005	Leticia Torres Escobedo	\$ 1,200.00				X	0%
1123-01-006	Paulo Antonio Tadeo Gaytan	\$ 900.00				X	0%
1123-01-007	Rita Patiño Cuevas	\$ 1,600.00				X	0%
1123-01-008	Fernando Torre Silva	-\$ 0.99				X	0%
1123-01-010	Zavala Ojeda Guadalupe Giselle	\$ 64.00				X	0%
1123-01-011	García Sanchez Diana Sarahí	\$ 3,250.00				X	0%
1123-01-012	Gomez Monreal Diana Paola	\$ 3,249.53				X	0%
1123-01-013	Nava López Alonso	-\$ 0.33				X	0%
1123-02-001	Subsidio al empleo	-\$ 1,270.00				X	0%
1123-02-002	Municipio de San Luis Potosí	\$ 158,057.00				X	0%
1123-02-003	Servicio de Administración Tributaria	\$ 4,201.40				X	0%
	Total	\$ 185,517.61					

Bajo protesta de decir verdad declaramos que los Estados Financieros y sus notas, son razonablemente correctos y son responsabilidad del emisor.

LIC. VICTOR JOSE ANGEL SALDAÑA
ENCARGADO DEL DESPACHO DE LA DIRECCION
GENERAL DEL INSTITUTO MUNICIPAL DE
PLANEACION DE SAN LUIS POTOS
AUTORIZÓ

LIC. ENRIQUE SANTOS VEGA GARCIA
JEFE DE UNIDAD ADMINISTRATIVA
ELABORO

C. J. SOCORRO ROSAS ORTA
COORDINADOR TECNICO DE LA CONTRALORIA
INTERNA
REVISÓ

Notas a los Estados Financieros / Notas de Desglose
 Notas al Estado de Situación Financiera
 Pasivo
 Antigüedad de saldos de las cuentas y documentos por pagar

Instituto Municipal de Planeación de San Luis Potosí

Cuenta	Nombre de la cuenta	Saldo al 31 de diciembre de 2021	Antigüedad				Factibilidad de pago
			Menor a 90 días	Menor a 180 días	Menor o igual a 365	Mayor a 365 días	
2111-1-1131	Sueldos base al personal permanente	\$ 692,979.81	X	X			100%
2111-2-1211	Honorarios asimilables a salarios	\$ 81,000.00	X	X			100%
2111-3-1321	Primas de vacaciones, dominical y gratificación de fin de año	\$ 1,248,263.17	X	X			100%
2111-4-1411	Aportaciones de seguridad social	\$ 116,545.98	X	X			100%
2111-4-1421	Aportaciones a fondo de vivienda	\$ 108,968.03	X	X			100%
2111-4-1431	Aportaciones al sistema para el retiro	\$ 113,479.90	X	X			100%
2112-1-000045	Super Servicio Boulevard, S.A. de C.V.	\$ 559.48				X	0%
2112-1-000058	Sánchez Espinoza Luis Gonzaga	\$ 52,042.80			X	X	0%
2112-1-000081	Retenciones IVA e ISR (SAT)	\$ 115,185.59				X	0%
2112-1-000106	INTERAPAS	\$ 1,774.64	X				100%
2112-1-000108	Aguilar Espinoza Iván de Jesús	\$ 7,400.00					0%
2112-1-000151	Rodríguez Cuevas Clemente	\$ 95,120.00		X			50%
2112-1-000190	Pelaes Flores Primitivo	\$ 98,600.00		X			50%
2112-1-000193	Leal Espinoza Alejandro	\$ 110,200.00		X			50%
2112-1-000194	Davila Esquivel María del Carmen	\$ 100,340.00		X			50%
2112-1-2211	Productos alimenticios para personas	-\$ 201.00			X		0%
2117-001	ISR retenido	\$ 8,642.77	X				100%
2117-04	ISR asimilados	\$ 14,498.40	X				100%
2117-07	ISR	\$ 603,227.92	X	X			100%
2117-3981	Impuesto Sobre Nóminas	\$ 80,144.00	X				100%
2119-2-000002	Medrano Gutiérrez José Efraín	\$ 3,200.00				X	0%
2119-2-000004	Gómez Salas Javier	\$ 15,383.20				X	0%
2119-2-000008	García Sánchez Diana Sarahí	\$ 3,250.00				X	0%
2119-2-000009	Gómez Monreal Diana Paola	\$ 3,250.00				X	0%
	Total	\$ 3,673,854.69					

Bajo protesta de decir verdad declaramos que los Estados Financieros y sus notas, son razonablemente correctos y son responsabilidad del emisor.

LIC. VICTOR JOSE ANGEL SALDAÑA
 ENCARGADO DEL DESPACHO DE LA DIRECCION
 GENERAL DEL INSTITUTO MUNICIPAL DE
 PLANEACION DE SAN LUIS POTOSI

LIC. ENRIQUE SANTOS VEGA GARCIA
 JEFE DE UNIDAD ADMINISTRATIVA
 ELABORO

C. J. SOCORRO ROSAS ORTA
 COORDINADOR TECNICO DE LA CONTRALORIA
 INTERNA
 REVISÓ



Notas a los Estados Financieros / Notas de Desglose
 Notas al Estado de Situación Financiera
 Pasivo
 Fondos y Bienes de Terceros en Administración y/o en Garantía

Instituto Municipal de Planeación de San Luis Potosí

No se cuenta con depósitos en garantía

Cuenta	Nombre de la cuenta	Monto	Naturaleza	Características	Clasificación	
					Corto plazo	Largo plazo
	Total	0.00				

Bajo protesta de decir verdad declaramos que los Estados Financieros y sus notas, son razonablemente correctos y son responsabilidad del emisor.

 LIC. VICTOR JOSE ANGEL SALDAÑA
 ENCARGADO DEL DESPACHO DE LA DIRECCION
 GENERAL DEL INSTITUTO MUNICIPAL DE
 PLANEACION DE SAN LUIS POTOS
 AUTORIZÓ

 LIC. ENRIQUE SANTOS VEGA GARCIA
 JEFE DE UNIDAD ADMINISTRATIVA
 ELABORO

 C. J. SOCORRO ROSAS ORTA
 COORDINADOR TECNICO DE LA CONTRALORIA
 INTERNA
 REVISÓ

Notas a los Estados Financieros / Notas de Desglose
 Notas al Estado de Situación Financiera
 Pasivo
 Pasivos diferidos y otros

Instituto Municipal de Planeación de San Luis Potosí
 No se cuenta con pasivos diferidos ni otros

Cuenta	Nombre de la cuenta	Tipo	Monto	Naturaleza	Características
	Total		0.00		

Bajo protesta de decir verdad declaramos que los Estados Financieros y sus notas, son razonablemente correctos y son responsabilidad del emisor.

LIC. VICTOR JOSE ANGEL SALDAÑA
 ENCARGADO DEL DESPACHO DE LA DIRECCION
 GENERAL DEL IMPLAN
 AUTORIZÓ

LIC. ENRIQUE SANTOS VEGA GARCIA
 JEFE DE UNIDAD ADMINISTRATIVA
 ELABORO

C. J. SOCORRO ROSAS ORTA
 COORDINADOR TECNICO DE LA CONTRALORIA
 INTERNA
 REVISÓ



Notas a los Estados Financieros / Notas de Desglose
 Notas al Estado de Actividades
 Ingresos de Gestión

Instituto Municipal de Planeación de San Luis Potosí

Cuenta	Nombre de la cuenta	Monto	Naturaleza	Características
4169-01	Donaciones	\$ 1,816.00	Particulares	
4221-1	Transferencias municipio de San Luis Potosí	\$ 8,800,000.00	Municipal	
	Total	\$ 8,801,816.00		

Bajo protesta de decir verdad declaramos que los Estados Financieros y sus notas, son razonablemente correctos y son responsabilidad del emisor.

 LIC. VICTOR JOSE ANGEL SALDAÑA
 ENCARGADO DEL DESPACHO DE LA DIRECCION
 GENERAL DEL INSTITUTO MUNICIPAL DE
 PLANEACION DE SAN LUIS POTOS
 AUTORIZÓ

 LIC. ENRIQUE SANTOS VEGA GARCIA
 JEFE DE UNIDAD ADMINISTRATIVA
 ELABORO

 C. J. SOCORRO ROSAS ORTA
 COORDINADOR TECNICO DE LA CONTRALORIA
 INTERNA
 REVISÓ



Notas a los Estados Financieros / Notas de Desglose
 Notas al Estado de Actividades
 Gastos y Otras Pérdidas

Gastos, transferencias, subsidios, otras ayudas, participaciones y aportaciones, otros gastos y pérdidas extraordinarias e ingresos y gastos extraordinarios

Instituto Municipal de Planeación de San Luis Potosí

Cuenta	Nombre de la cuenta	Monto	% Gasto	Explicación
5100	Servicios Personales	\$ 11,401,690.12	77.73%	Se considera la creación de nuevos espacios y aumento en los servicios por lo que se requiere mayor personal
5200	Materiales y suministros	\$ 228,311.58	1.55%	
5300	Servicios generales	\$ 1,753,940.92	11.96%	Mantenimiento y pago de gastos fijos
5513	Depreciación edificio	\$ 871,358.62	5.94%	
5515	Depreciación bienes inmuebles	\$ 414,864.99	2.82%	
	Total	14,670,166.23		

Bajo protesta de decir verdad declaramos que los Estados Financieros y sus notas, son razonablemente correctos y son responsabilidad del emisor.

 LIC. VICTOR JOSE ANGEL SALDAÑA
 ENCARGADO DEL DESPACHO DE LA DIRECCION
 GENERAL DEL INSTITUTO MUNICIPAL DE
 PLANEACION DE SAN LUIS POTOS
 AUTORIZÓ

 LIC. ENRIQUE SANTOS VEGA GARCIA
 JEFE DE UNIDAD ADMINISTRATIVA
 ELABORO

 C. J. SOCORRO ROSAS ORTA
 COORDINADOR TECNICO DE LA CONTRALORIA
 INTERNA
 REVISÓ

Notas a los Estados Financieros / Notas de Desglose
Notas al Estado de Variación en la Hacienda Pública
Modificaciones al Patrimonio Contribuido

Instituto Municipal de Planeación de San Luis Potosí
No se realizaron modificaciones al patrimonio contribuido

Cuenta	Nombre de la cuenta	Saldo Inicial	Saldo Final	Modificación	Tipo	Naturaleza
	Total	0.00				

Bajo protesta de decir verdad declaramos que los Estados Financieros y sus notas, son razonablemente correctos y son responsabilidad del emisor.

LIC. VICTOR JOSE ANGEL SALDAÑA
ENCARGADO DEL DESPACHO DE LA DIRECCION
GENERAL DEL INSTITUTO MUNICIPAL DE
PLANEACION DE SAN LUIS POTOS
AUTORIZÓ

LIC. ENRIQUE SANTOS VEGA GARCIA
JEFE DE UNIDAD ADMINISTRATIVA
ELABORO

C. J. SOCORRO ROSAS ORTA
COORDINADOR TECNICO DE LA CONTRALORIA
INTERNA
REVISÓ

Notas a los Estados Financieros / Notas de Desglose
Notas al Estado de Flujos de Efectivo
Efectivo y Equivalentes
Flujo de Efectivo

Instituto Municipal de Planeación de San Luis Potosí

Cuenta	Concepto	2021	2020
Efectivo en bancos - Tesorería			
1111-01-001	Gabriela Rodríguez Romero	\$ -	\$ 7,518.77
1111-01-002	Gabriela Rodríguez Romero Sistema Integral de planeacion	\$ -	\$ 5,000.00
1112-02-001	Cuenta 1051223361 Enlace Negocios (Principal)	\$ 6,109.20	\$ -
1112-02-002	Cuenta 1051227994 Enlace Global (Nómina)	\$ 15,444.19	\$ -
1112-02-004	Cuenta 1064244898 Enlace Global (Ingresos Propios)	\$ 1,820.47	\$ 1,978,574.56
1114-01-001	Cuenta Clasica 0088790170201	\$ 2,262.16	\$ 2,262.16
Efectivo en bancos - Dependencias			
Inversiones Temporales (hasta 3 meses)			
Fondos con afectación específica			
Depósitos de Fondos de Terceros y otros			
	Total efectivo y equivalentes	\$ 25,636.02	\$ 1,993,355.49

Bajo protesta de decir verdad declaramos que los Estados Financieros y sus notas, son razonablemente correctos y son responsabilidad del emisor.

LIC. VICTOR JOSE ANSEL SALDAÑA
ENCARGADO DEL DESPACHO DE LA DIRECCION GENERAL DEL INSTITUTO
MUNICIPAL DE PLANEACION DE SAN LUIS POTOSI
AUTORIZÓ

C. J. SOCORRO BOGAS ORTA
COORDINADOR TECNICO DE LA CONTABILIDAD INTERNA
REVISÓ

LIC. ENRIQUE SANTOS VERA GARCIA
JEFE DE UNIDAD ADMINISTRATIVA
ELABORÓ

Notas a los Estados Financieros / Notas de Desglose
Notas al Estado de Flujos de Efectivo
Detalle de las adquisiciones de bienes muebles e inmuebles realizadas durante el ejercicio

Nombre del Ente Público (a)

Bienes Muebles

Número de la cuenta contable	Nombre de la cuenta contable	Fecha de adquisición	Descripción de la adquisición	Costo total del bien mueble adquirido	Uso o destino	Importe pagado en el ejercicio
1241-1-1511	Muebles de oficina y estantería	11/02/2021	Mesa plegable 2.44m	\$ 1,899.00	uso general	\$ 1,899.00
1241-1-1511	Muebles de oficina y estantería	11/02/2021	Mesa plegable 2.44m	\$ 1,899.00	uso general	\$ 1,899.00
1241-1-1511	Muebles de oficina y estantería	11/02/2021	Mesa plegable 2.44m	\$ 1,899.00	uso general	\$ 1,899.00
1241-1-5151	Equipo de cómputo y de tecnología de la información	29/03/2021	Computador es notebook Lenovo	\$ 23,468.79	Unidad administrativa	\$ 23,468.79
1241-1-5151	Equipo de cómputo y de tecnología de la información	29/03/2021	Computador es notebook Lenovo	\$ 23,468.79	Unidad de proyectos	\$ 23,468.79
1241-1-5151	Equipo de cómputo y de tecnología de la información	29/03/2021	Computador es notebook Lenovo	\$ 17,999.00	Unidad administrativa	\$ 17,999.00
1241-1-5151	Equipo de cómputo y de tecnología de la información	29/03/2021	Computador es notebook Lenovo	\$ 17,999.00	Unidad jurídica	\$ 17,999.00

Bienes Inmuebles

Número de la cuenta contable	Nombre de la cuenta contable	Fecha de adquisición	Descripción del inmueble adquirido	Costo total del bien inmueble adquirido	Ubicación del bien	Importe pagado en el ejercicio

Bajo protesta de decir verdad declaramos que los Estados Financieros y sus notas, son razonablemente correctos y son responsabilidad del emisor.

LIC. VICTOR JOSE ANGEL SALDAÑA
ENCARGADO DEL DESPACHO DE LA DIRECCION
GENERAL DEL INSTITUTO MUNICIPAL DE
PLANEACION DE SAN LUIS POTOS
S L P O T O S Í

LIC. ENRIQUE SANTOS VEGA GARCIA
JEFE DE UNIDAD ADMINISTRATIVA
ELABORO

C. J. SOCORRO ROSAS ORTA
COORDINADOR TECNICO DE LA CONTRALORIA
INTERNA
REVISÓ

Notas a los Estados Financieros / Notas de Desglose
 Notas al Estado de Flujos de Efectivo

 Conciliación de los Flujos de Efectivo Netos de las Actividades de Operación y la cuenta de Ahorro/Desahorro
 antes de Rubros Extraordinarios

Instituto Municipal de Planeación de San Luis Potosí

	2021	2020
Ahorro/Desahorro antes de rubros Extraordinarios	X	X
<i>Movimientos de partidas (o rubros) que no afectan al efectivo.</i>		
Depreciación	X	X
Amortización	X	X
Incrementos en las provisiones	X	X
Incremento en inversiones producido por revaluación	(X)	(X)
Ganancia/pérdida en venta de propiedad, planta y equipo	(X)	(X)
Incremento en cuentas por cobrar	(X)	(X)
Partidas extraordinarias	(X)	(X)

Bajo protesta de decir verdad declaramos que los Estados Financieros y sus notas, son razonablemente correctos y son responsabilidad del emisor.

 LIC. VICTOR JOSE ANGEL SALDAÑA
 ENCARGADO DEL DESPACHO DE LA DIRECCION
 GENERAL DEL INSTITUTO MUNICIPAL DE
 PLANEACION DE SAN LUIS POTOS
 AUTORIZÓ

 LIC. ENRIQUE SANTOS VEGA GARCIA
 JEFE DE UNIDAD ADMINISTRATIVA
 ELABORO

 C. J. SOCORRO ROSAS ORTA
 COORDINADOR TECNICO DE LA CONTRALORIA
 INTERNA
 REVISÓ

Notas a los Estados Financieros / Notas de Desglose
Conciliación entre los ingresos presupuestarios y contables
Correspondiente del 1 de enero al 31 de diciembre de 2021
(Cifras en pesos)

Instituto Municipal de Planeación

1. Ingresos Presupuestarios		\$ 8,800,000
2. Más ingresos contables no presupuestarios		
Incremento por variación de inventarios		\$ 1,816.00
Disminución del exceso de estimaciones por pérdida o deterioro u obsolescencia		
Disminución del exceso de provisiones		
Otros ingresos y beneficios varios	\$ 1,816.00	
Otros ingresos contables no presupuestarios		
3. Menos ingresos presupuestarios no contables		
Productos de capital		\$ -
Aprovechamientos capital		
Ingresos derivados de financiamientos		
Otros Ingresos presupuestarios no contables		
4. Ingresos Contables (4 = 1 + 2 - 3)		\$ 8,801,816

Bajo protesta de decir verdad declaramos que los Estados Financieros y sus notas, son razonablemente correctos y son responsabilidad del emisor.

LIC. VICTOR JOSE ANGEL SALDAÑA
ENCARGADO DEL DESPACHO DE LA DIRECCION
GENERAL DEL IMPLAN
AUTORIZÓ

LIC. ENRIQUE SANTOS VEGA GARCIA
JEFE DE UNIDAD ADMINISTRATIVA
ELABORO

C. J. SOCORRO ROSAS ORTA
COORDINADOR TECNICO DE LA CONTRALORIA

Notas a los Estados Financieros / Notas de Desglose
Conciliación entre los Egresos Presupuestarios y los Gastos Contables
Correspondiente del 1 de enero al 31 de diciembre de 2021
(Cifras en pesos)

Instituto Municipal de Planeación de San Luis Potosí

1. Total de egresos (presupuestarios)		\$ 13,407,151.20
2. Menos egresos presupuestarios no contables		
		\$ 98,293.08
Mobiliario y equipo de administración	\$ 88,632.60	
Mobiliario y equipo educacional y recreativo		
Equipo e instrumental médico y de laboratorio		
Vehículos y equipo de transporte		
Equipo de defensa y seguridad		
Maquinaria, otros equipos y herramientas		
Activos biológicos		
Bienes inmuebles		
Activos intangibles	\$ 9,660.48	
Obra pública en bienes propios		
Acciones y participaciones de capital		
Compra de títulos y valores		
Inversiones en fideicomisos, mandatos y otros análogos		
Provisiones para contingencias y otras erogaciones especiales		
Amortización de la deuda pública		
Adeudos de ejercicios fiscales anteriores (ADEFAS)		
Otros Egresos Presupuestales No Contables		
3. Más gastos contables no presupuestales		\$ 1,286,224
Estimaciones, depreciaciones, deterioros, obsolescencia y amortizaciones	1286223.61	
Provisiones		
Disminución de inventarios		
Aumento por insuficiencia de estimaciones por pérdida o deterioro u obsolescencia		
Aumento por insuficiencia de provisiones		
Otros Gastos		
Otros Gastos Contables No Presupuestales		
4. Total de Gasto Contable (4 = 1 - 2 + 3)		\$ 14,595,081.73

Bajo protesta de decir verdad declaramos que los Estados Financieros y sus notas, son razonablemente correctos y son responsabilidad del emisor.

LIC. VICTOR JOSE ANGEL SALDAÑA
ENCARGADO DEL DESPACHO DE LA DIRECCION GENERAL
DEL IMPLAN
AUTORIZÓ

LIC. ENRIQUE SANTOS VEGA GARCIA
JEFE DE UNIDAD ADMINISTRATIVA
ELABORO

C. J. SOCORRO ROSAS ORTA
COORDINADOR TECNICO DE LA CONTRALORIA
INTERNA
REVISÓ

Instituto Municipal de Planeación de San Luis Potosí

Las cuentas de orden se utilizan para registrar movimientos de valores que no afecten o modifiquen el balance del ente contable, sin embargo, su incorporación en libros es necesaria con fines de recordatorio contable, de control y en general sobre los aspectos administrativos, o bien para consignar sus derechos o responsabilidades contingentes que puedan o no presentarse en el futuro.

Las cuentas que se manejan para efectos de este documento son las siguientes:

A) Contables:

Valores

No se cuenta con valores en custodia de instrumentos prestados a formadores de mercado e instrumentos de crédito recibidos en garantía de los formadores de mercado u otros.

Emisión de obligaciones

El instituto no tiene este tipo de supuestos, por lo que no se presenta información sobre tipo de emisión de instrumento: monto, tasa y vencimiento.

Avales y garantías

El instituto no tiene este tipo de supuestos, por lo que no se presenta información sobre, las cuentas de Avales y Garantías y la de Juicios que se encuentran clasificadas como cuentas de orden se pueden reconocer como pasivos contingentes dada la naturaleza de las operaciones que realizan los entes públicos.

Juicios

El instituto no tiene este tipo de supuestos, por lo que no se presenta información sobre juicios se tienen de forma enunciativa y no limitativa: civiles, penales, fiscales, agrarios, administrativos, ambientales, laborales, mercantiles y procedimientos arbitrales.

Contratos para Inversión Mediante Proyectos para Prestación de Servicios (PPS) y similares

El instituto no tiene este tipo de supuestos, por lo que no se presenta información sobre contratos para inversiones mediante proyectos para Prestación de Servicios (PPS) y similares

Cuentas por cobrar a cargo de: El instituto no tiene este tipo de supuestos, por lo que no se presenta información sobre cuentas por cobrar (rezago) a cargo de los usuarios, usuarios de los servicios de agua por los servicios que les prestó el organismo de agua potable, o bien, por el impuesto predial pendiente de pagar a cargo de los / contribuyentes del impuesto contribuyentes. Deberán señalar que gestiones de cobro se implementaron para la recuperación de los saldos pendientes. predial

Saldo al 31 enero 20XX	Monto por cobrar del ejercicio	Monto recaudado durante el ejercicio	Saldo al 31 de diciembre de 2021
\$ -	\$ -	\$ -	\$ -

Nota: Se deberá anexar en medio magnético, en formato de excel, el padrón de usuarios o contribuyentes con adeudo, el cual deberá señalar por lo menos: clave o número de control, nombre, ubicación o domicilio, clasificación (doméstico, comercial, etc.), periodo de adeudo y/o antigüedad, y monto del adeudo, compuesto por el importe de los impuestos o derechos, actualización, multas, recargos, otros cargos, y el total.

Bienes donados con motivo de nuevos desarrollos habitacionales El instituto no tiene este tipo de supuestos, por lo que no se presenta información sobre derechos, bienes y/o infraestructura que donaron / cedieron los fraccionadores, en proceso de formalizarse a favor del ente

Descripción	Nombre o denominación del donante	Documento fuente*	Monto	Estatus

*Carta de factibilidad o convenio firmado con el fraccionador.

Bienes concesionados o en comodato

Se informará, de manera agrupada, en las notas a los Estados Financieros las cuentas de orden contables y cuentas de orden presupuestario.

B) Presupuestales:

NOTAS DE MEMORIA

Cuenta	Nombre de la Cuenta	Saldo Inicial	Saldo Final	Flujo
8110-00-0000-00-0000-0000	LEY DE INGRESOS ESTIMADA	\$ 17,853,590.00	\$ 18,000,000.00	
8120-00-0000-00-0000-0000	LEY DE INGRESOS POR EJECUTAR	\$ 3,051,944.00	\$ -	
8130-00-0000-00-0000-0000	LEY DE INGRESOS MODIFICADA	\$ -	\$ 9,198,184.00	
8140-00-0000-00-0000-0000	LEY DE INGRESOS DEVENGADA	\$ 14,801,646.00	\$ 8,800,000.00	
8150-00-0000-00-0000-0000	LEY DE INGRESOS RECAUDADA	\$ 14,801,646.00	\$ 8,800,000.00	
8210-00-0000-00-0000-0000	PRESUPUESTO DE EGRESOS APROBADO	\$ 17,853,590.00	\$ 17,866,961.12	

8220-00-0000-00-0000-0000	PRESUPUESTO DE EGRESOS POR EJERCER	\$ 2,314,875.64	\$ 2,209,271.62
8230-00-0000-00-0000-0000	PRESUPUESTO DE EGRESOS MODIFICADO	\$ 17,260,410.47	\$ 4,138,752.58
8240-00-0000-00-0000-0000	PRESUPUESTO COMPROMETIDO	\$ 15,507,993.98	\$ 13,407,161.21
8250-00-0000-00-0000-0000	PRESUPUESTO DEVENGADO	\$ 15,480,487.98	\$ 13,407,161.21
8260-00-0000-00-0000-0000	PRESUPUESTO DE EGRESOS EJERCIDO	\$ 15,473,481.94	\$ 11,200,879.58
8270-00-0000-00-0000-0000	PRESUPUESTO DE EGRESOS PAGADO	\$ 14,773,461.94	\$ 10,528,850.76
...	...		
	TOTAL	\$ 149,172,687.81	\$ 117,552,002.08

Bajo protesta de decir verdad declaramos que los Estados Financieros y sus notas son correctos, verídicos y son responsabilidad del emisor.

LIC. VICTOR JOSE ANSEL SALDAÑA
ENCARGADO DEL DESPACHO DE LA DIRECCION
GENERAL DEL IMPLAN
AUTORIZÓ

UC. ENRIQUE SANTOS VEGA GARCIA
JEFE DE UNIDAD ADMINISTRATIVA
ELABORO

C. J. SOCORRO ROSAS ORTA
COORDINADOR TECNICO DE LA CONTRALORIA
INTERNA

INSTITUTO MUNICIPAL DE PLANEACIÓN

NOTAS DE GESTIÓN ADMINISTRATIVA INFORME CUENTA PÚBLICA 2021

1.- Introducción

Breve descripción de las actividades principales del Instituto.

Primer trimestre:

- Realización de sesiones de trabajo con el H. Cabildo de San Luis Potosí para incorporar sus observaciones y modificaciones a los Programas, previos a su autorización.
- Capacitación al personal de la Unidad de Programas Especiales en la aplicación de Normatividad según el Programa 2021 de Desarrollo Urbano de Centro de Población.
- Elaboración de la justificación técnica sobre las áreas marcadas como urbanizables dentro del polígono de Área Natural Protegida.
- Continuación de los trabajos de elaboración del Manual de Diseño Urbano para la ciudad de San Luis Potosí.
- Continuación de los trabajos de elaboración del Manual de Programa de Centro de Población Tomo I que contiene la versión ejecutiva del programa.
- Continuación de los trabajos de elaboración del Manual de Programa de Centro de Población Tomo II que contiene las reglas para la aplicación de normatividad.
- Generación de información técnica para apoyo a amparos y procesos jurídicos.
- Apoyo a la Dirección de Desarrollo Urbano del Ayuntamiento, en la generación de formatos de adecuación del sistema al nuevo programa.
- Trazo de propuesta de ordenamiento del espacio público de la Avenida Damián Carmona.
- Análisis y levantamiento topográfico de Parque para Perros Camino a la Presa.
- Mapeo de paradas de autobús formales e informales del Municipio de San Luis Potosí.
- Análisis físico del Mercado República y los alrededores.
- Actualización del documento de Avenida Salk, estudio urbano y situacional del espacio público.
- Capacitación al personal de la Unidad de Programas Especiales en la aplicación de Normatividad según el Programa Sesiones de trabajo diversas con el H. Cabildo de San Luis Potosí.
- Generación de material gráfico y de análisis técnico para apoyar a solventar dudas de Cabildo.
- 2021 de Desarrollo Urbano de Centro de Población.
- Continuación de elaboración del Manual de aplicación del PCP, atendiendo a reuniones y ejercicios prácticos.
- Continuación de elaboración de la versión gráfica del PCP "San Luis Poto51"
- Elaboración del Manual de representación cartográfica.
- Análisis de proyectos arquitectónicos con normatividad aplicable según programa 2021.

- Elaboración de la justificación técnica sobre las áreas marcadas como urbanizables dentro del polígono de Área Natural Protegida.
- Elaboración de presentaciones varias, para COPLADEM, SEMARNAT Y H.Cabildo.
- Documento de aplicación al Programa de Mejoramiento Urbano (PMU) de SEDATU con los proyectos Av. Salk y Ex Rastro Municipal.
- Proyecto ejecutivo de Parque para Perros Camino a la Presa.
- Mapeo de paradas de autobús formales e informales del Municipios de San Luis Potosí.
- Incorporación de observaciones y modificaciones a los Programas emitidas por cabildo previo a envío a SEDUVOP para Dictamen de Congruencia.
- Continuación de elaboración del Manual de diseño urbano del espacio público en San Luis Potosí.
- Continuación de elaboración del Manual de aplicación del PCP, atendiendo a reuniones y ejercicios prácticos.
- Continuación de elaboración de la versión gráfica del PCP "San Luis Poto51"
- Elaboración del Manual de representación cartográfica.
- Elaboración de documento gráfico con los proyectos de la Unidad "dommie".
- Capacitación al personal de la Unidad de Programas Especiales en la aplicación de Normatividad según el Programa 2021 de Desarrollo Urbano de Centro de Población.
- Apoyo a la Dirección de Desarrollo Urbano del Ayuntamiento, en la generación de formatos de adecuación del sistema al nuevo programa.
- Respuesta a solicitudes de información ingresadas al instituto.
- Apoyo a respuesta a solicitudes de información ingresadas al portal de transparencia.
- Generación de información técnica para apoyo a amparos y procesos jurídicos.
- Proyecto de Movilidad y Espacio Público Av. Reforma y Mercado República.
- Actualización de documentos de proyectos para publicación en página web del IMPLAN.
- Inicio del proyecto de análisis, planeación e intervención integral del distrito III.

Segundo Trimestre

- Incorporación de observaciones y modificaciones a los Programas emitidas por SEDUVOP previo a envío a periódico Oficial.
- Continuación de elaboración del Manual de diseño urbano del espacio público en San Luis Potosí con sus visitas de campo respectivas
- Continuación de elaboración del Manual de aplicación del PCP, atendiendo a reuniones y ejercicios prácticos.
- Continuación de elaboración de la versión gráfica del PCP "San Luis Poto51"
- Elaboración del Manual de representación cartográfica.
- Elaboración de documento gráfico con los proyectos de la Unidad.
- Capacitación al personal de la Unidad de Programas Especiales en la aplicación de Normatividad según el Programa 2021 de Desarrollo Urbano de Centro de Población.
- Inicio de la elaboración de la norma técnica complementaria de coeficientes.
- Inicio de la elaboración de la norma técnica complementaria de los lineamientos para la inclusión, equidad y respeto al medio ambiente.

- Inicio de la elaboración de la norma técnica complementaria de unidad particular.
- Respuesta a solicitudes de información ingresadas al instituto.
- Apoyo a respuesta a solicitudes de información ingresadas al portal de transparencia.
- Generación de información técnica para apoyo a amparos y procesos jurídicos.
- Colaboración en Evaluación de Desempeño de Contraloría Interna del H. Ayuntamiento del Proyecto Ciclovía Av. Himno Nacional.
- Documento "Paradas de transporte público en San Luis Potosí"
- Ciclovía Fray Diego de la Magdalena. Sesiones de asesoría de GIZ en movilidad, accesibilidad e infraestructura verde.
- Respuesta al exhorto 10344 de la LXII Legislatura del Honorable Congreso del Estado de San Luis Potosí.
- Continuación de elaboración del Manual de diseño urbano del espacio público en San Luis Potosí.
- Continuación de elaboración del Manual de aplicación del PCP, atendiendo a reuniones y ejercicios prácticos.
- Continuación de elaboración de la versión gráfica del PCP "San Luis Potosí"
- Continuación de la norma técnica complementaria de coeficientes.
- Inicio de la elaboración de la norma técnica complementaria de los lineamientos para la inclusión, equidad y respeto al medio ambiente.
- Respuesta a solicitudes de información ingresadas al instituto.
- Apoyo a la Dirección de Desarrollo Urbano en análisis de proyectos ingresados a ventanilla.
- Elaboración de listado de requerimientos para vivienda vertical.
- Generación de información técnica para apoyo a amparos y procesos jurídicos.
- Ciclovía Fray Diego de la Magdalena. Sesiones de asesoría de GIZ en movilidad, accesibilidad e infraestructura verde.
- Diseño organización de sección "proyectos" de la página web del IMPLAN.
- Supervisión de levantamiento topográfico del perímetro del "Parque de Morales".
- Aplicación a convocatoria de ONU HÁBITAT sobre proyectos de diseño urbano y espacio público con procesos de participación comunitaria implementados durante la pandemia del Covid-19.

Tercer trimestre

- Adaptación de planos de Parque para Mascotas a planos topográficos nuevos y realización de propuestas de jardín de lluvia en acceso.
- Proyecto de Fray Diego de la Magdalena. Ampliación de propuesta corrección de planos u detalles constructivos para anteproyecto urbano arquitectónico, modelado 3D, renderizado y visualización gráfica del proyecto.
- Diseño y organización de la sección "proyectos" de la página web del IMPLAN.
- Continuación de elaboración de manual de diseño urbano del espacio público en San Luis Potosí.
- Organización de archivo físico y digital de la Unidad de Proyectos.

- Cierre y publicación del Manual de aplicación del PCP.
- Continuación de elaboración de la versión gráfica del PCP "San Luis Poto51"
- Continuación de la norma técnica complementaria de coeficientes.
- Continuación de la norma técnica complementaria de los lineamientos para la inclusión, equidad y respeto al medio ambiente.
- Inicio de elaboración de norma técnica de estacionamientos.
- Respuesta a solicitudes de información ingresadas al instituto.
- Apoyo a la Dirección de Desarrollo Urbano en análisis de proyectos ingresados a ventanilla.
- Generación de información técnica para apoyo a amparos y procesos jurídicos.
- Apoyo a respuesta a solicitudes de información ingresadas al portal de transparencia.
- Adaptación de planos de Parque para Mascotas a planos topográficos nuevos y realización de propuestas de jardín de lluvia en acceso.
- Organización de archivo físico y digital de la Unidad de Proyectos.
- Proyecto de Fray Diego de la Magdalena. Ampliación de propuesta corrección de planos u detalles constructivos para anteproyecto urbano arquitectónico, modelado 3D, renderizado y visualización gráfica del proyecto.
- Diseño y organización de la sección "proyectos" de la página web del IMPLAN.
- Continuación de elaboración de manual de diseño urbano del espacio público en San Luis Potosí.
- Continuación de elaboración de la versión gráfica del PCP "San Luis Poto51"
- Continuación de la norma técnica complementaria de coeficientes.
- Continuación de la norma técnica complementaria de los lineamientos para la inclusión, equidad y respeto al medio ambiente.
- Continuación norma técnica de estacionamientos.
- Respuesta a solicitudes de información ingresadas al instituto.
- Apoyo a la Dirección de Desarrollo Urbano en análisis de proyectos ingresados a ventanilla.
- Generación de información técnica para apoyo a amparos y procesos jurídicos.
- Continuación de elaboración de manual de diseño urbano del espacio público en San Luis Potosí (paleta vegetal).
- Actualización del Manual de aplicación del PCP.
- Continuación de elaboración de la versión gráfica del PCP "San Luis Poto51"
- Continuación de la norma técnica complementaria de los lineamientos para la inclusión, equidad y respeto al medio ambiente.
- Respuesta a solicitudes de información ingresadas al instituto.
- Apoyo a la Dirección de Desarrollo Urbano en análisis de proyectos ingresados a ventanilla.
- Elaboración de láminas explicativas y representativas para exposición de los proyectos de Av. Fray Diego de la Magdalena, Centro Histórico Ciclo Incluyente, Av. Carranza E2, Ex Rastro Municipal, Coronel Romero y Sistema de Paradas de Autobuses

- Proyecto Fray Diego de la Magdalena. Ampliación de propuesta, corrección planos y detalles constructivos para anteproyecto urbano arquitectónico. Modelado 3D, renderizado y visualización gráfica.
- Elaboración de costos paramétricos del proyecto de Av. Fray Diego de la Magdalena y Av. Salk
- Continuación de elaboración de manual de diseño urbano del espacio público en San Luis Potosí (paleta vegetal).
- Actualización del Manual de aplicación del PCP.
- Continuación de elaboración de la versión gráfica del PCP "San Luis Potosí".
- Respuesta a solicitudes de información ingresadas al instituto.
- Dictaminación de fraccionamientos para Mesa Colegiada.
- Apoyo a la Dirección de Desarrollo Urbano en análisis de proyectos ingresados a ventanilla.
- Elaboración de láminas explicativas y representativas para exposición de los proyectos de Infraestructura Verde y Mapa de Proyectos.
- Proyecto Fray Diego de la Magdalena. Ampliación de propuesta, corrección planos y detalles constructivos para anteproyecto urbano arquitectónico. Modelado 3D, renderizado y visualización gráfica.
- Elaboración de costos paramétricos del proyecto de Av. Fray Diego de la Magdalena y Av. Salk.
- Elaboración y llenado de formatos referentes a la INFORME COMPLEMENTARIO DEL 01 DE AGOSTO AL 30 DE SEPTIEMBRE DE 2021 de la Entrega Recepción.

Cuarto Trimestre

- Análisis, diagnóstico, propuesta de trazo y distribución de Av. Prolongación Eje 140
- Análisis de costo paramétrico de proyecto de Av. Salk.
- Sesiones de Asesoría por parte de GIZ para la realización de la Norma Técnica de Infraestructura Verde.
- Análisis, diagnóstico, propuesta de trazo y distribución de Av. Prolongación Eje 140
- Análisis de costo paramétrico de proyecto de Av. Prolongación Eje 140
- Organización de exposición de trabajos realizados por IMPLAN
- Portafolio de proyectos del IMPLAN
- Sesiones de Asesoría por parte de GIZ para la realización de la Norma Técnica de Infraestructura Verde.
- Sesiones de Asesoría por parte de GIZ para la realización de la Norma Técnica de Infraestructura Verde.
- Actualización de planos y diseño de proyecto de Av. Salk .

2.- Panorama Económico y Financiero:

Se informará sobre las principales condiciones económico-financieras bajo las cuales el Instituto estuvo operando; y las cuales influyeron en la toma de decisiones de la administración

El Presupuesto 2020 autorizado por la H. Junta de Gobierno en Sesión Ordinaria de fecha 11 de diciembre del 2019 por el monto de \$18,000,000.00 (dieciocho millones de pesos 00/100 M.N.) para realizar el pago de los gastos operativos, el cual se redujo en cantidad de \$9,198,184.00 (nueve millones ciento noventa y ocho mil ciento ochenta y cuatro pesos 00/100 M.N.) y hubo una donación en cantidad de \$1,816.00 (mil ochocientos dieciséis pesos 00/100 M.N.).

3.- Autorización e Historia

El Instituto Municipal de Planeación de San Luis Potosí es un organismo Público Descentralizado del Municipio de San Luis Potosí con personalidad jurídica y patrimonio propio, creado de conformidad con el Capítulo XIII del Título Quinto de la Ley Orgánica del Municipio Libre del Estado de San Luis Potosí.

- a) Creación del Instituto.
A través del Decreto 494 de fecha 11 de abril del 2006.
- b) Fecha de reactivación del Instituto.
En la Sesión Extraordinaria Privada de Fecha 28 de septiembre del 2018, a solicitud del Presidente Municipal en turno se vota y *"SE DEJA SIN EFECTO EL ACUERDO DE CABILDO de fecha 29 de octubre del 2015"*.
- c) Remoción del Director General y nombramientos.
Al inicio de la anterior administración municipal 2018-2021, en la Sesión Extraordinaria de la Junta de Gobierno del Instituto Municipal de Planeación de San Luis Potosí de fecha 18 de octubre del 2018, se instala una nueva Junta de Gobierno del IMPLAN, en la que se remoción del Director General y se nombra a un Encargado de Despacho de la Dirección General y al Contralor Interno.
- d) Nombramiento del Director General del Instituto Municipal de Planeación.
En la sesión Ordinaria de la Junta de Gobierno de fecha 11 de diciembre de 2019 se nombra al Mtro. Fernando Torre Silva como Director General del IMPLAN, quien deja de ejercer dicho cargo el 31 de diciembre de 2021.
- e) Principales cambios en su estructura durante el Ejercicio Fiscal 2021
 - Enero. -Se contrata una persona para elaborar nómina y movimientos afiliatorios con fecha 1 de enero de 2021.
 - Febrero. - Se nombra al Subdirector de Planeación
 - Marzo. - No hay modificaciones en la plantilla de personal, se continúa con 34 trabajadores.

- Abril. – No hay modificaciones en la plantilla de personal, se continúa con 34 trabajadores.
- Mayo. - Se da de baja a la Jefa de Unidad con fecha 31 de mayo de 2022.
- Junio. – Se contrata trabajador , el cual se incorpora a la Unidad de Programas especiales para trabajar como Jefe de Unidad
- Julio: No hay modificaciones en la plantilla de personal, se continúa con 34 trabajadores.
- Agosto: De los 10 contratos por honorarios asimilables a salarios se renovaron 10.
- Septiembre: Se dan de baja 8 de los 10 contratos por sueldos asimilados
- Octubre: Se contratan 3 trabajadores bajo la modalidad de honorarios asimilados y se dan de baja 4 trabajadores.
- Noviembre: No hay modificaciones en la plantilla de personal, se continúa con 34 trabajadores.
- Diciembre: Se dan de baja los 3 trabajadores contratados en octubre y renuncia el director general, por lo que también causa baja.

4.- Organización y Objeto Social

Se informará sobre:

a) Objeto social.

- Dar continuidad en los procesos de planeación en territorio municipal.
- Auxiliar a la autoridad municipal competente en materia de desarrollo urbano y ordenamiento ecológico en la realización de sus funcionamientos.
- Dotar al ayuntamiento de San Luis Potosí de instrumentos de planeación y programación eficientes, mediante una estructura técnica-operativa capaz de concluir el desarrollo urbano a través de la planeación institucionalizada.

b) Principales actividades.

- Elaboración de instrumentos de planeación y proyectos estratégicos derivados de los anteriores enfocados a hacer de la ciudad un espacio ordenado, justo y equitativo.
- Proponer, coordinar e implementar programas de mejoramiento del espacio público con diferentes direcciones del Ayuntamiento de San Luis Potosí.

- Auxiliar al Ayuntamiento Municipal con su autoridad competente en desarrollo urbano en el planteamiento de la creación de la Dirección de Movilidad.
- Auxiliar al Ayuntamiento Municipal en el planteamiento y desarrollo de proyectos de mejoramiento de la infraestructura Municipal.
-
- c) Régimen Jurídico que le es aplicable. (Forma como está dado de alta el municipio ante la Secretaría de Hacienda y Crédito Público).
 - Instituto Municipal de Planeación de San Luis Potosí RFC IMP060411B74
 - Persona moral con fines no lucrativos
- d) Consideraciones fiscales del Instituto: obligaciones fiscales (revelar el tipo de contribuciones que esté obligado a pagar o retener).
 - El Instituto Municipal de Planeación de San Luis Potosí como Organismo Público Descentralizado no es Sujeto del Impuesto Sobre la Renta (ISR) por estar clasificado en el título III "Del Régimen de las Personas Morales con Fines no Lucrativos" de acuerdo a lo establecido en los artículos 79 de la Ley de ISR, así mismo tiene la obligación de ser retenedor del Impuesto Sobre la Renta por la prestación de un trabajo personal subordinado, así como retenedor el Impuesto Sobre la Renta por prestación de servicios profesionales.
- e) Estructura organizacional básica.

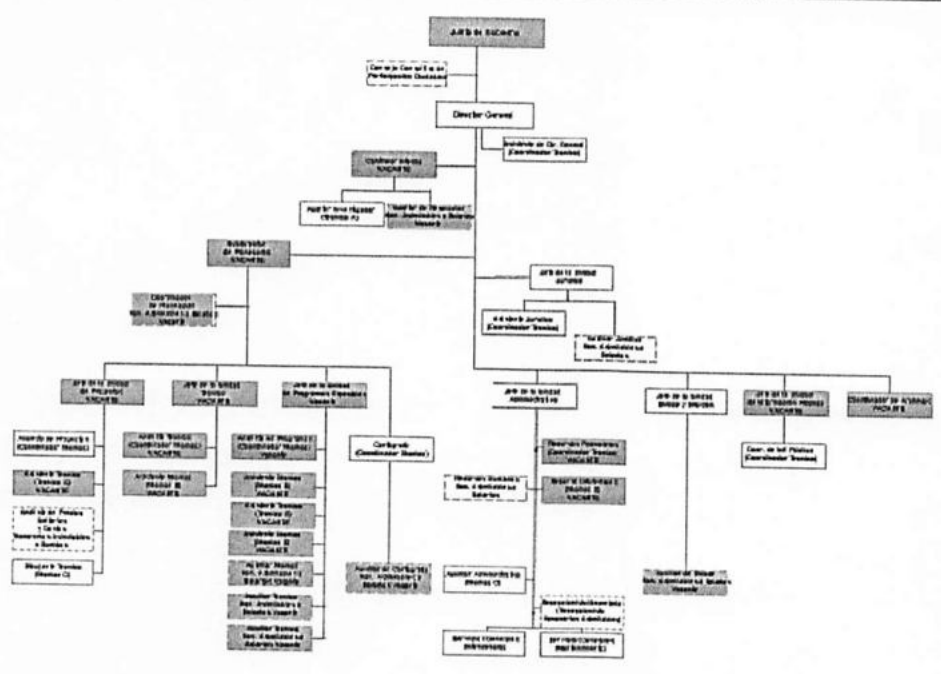

f) Fideicomisos, mandatos y análogos de los cuales es fideicomitente o fideicomisario.
NO APLICA

5. Bases de Preparación de los Estados Financieros:

Se informará sobre:

- a) Se ha observado la normatividad emitida por el CONAC y las disposiciones legales aplicables:
Si (X) No ()
- b) La normatividad aplicada para el reconocimiento, valuación y revelación de los diferentes rubros de la información financiera, así como las bases de medición utilizadas para la elaboración de los estados financieros; por ejemplo: costo histórico, valor de realización, valor razonable, valor de recuperación o cualquier otro método empleado y los criterios de aplicación de los mismos.
- c) Postulados básicos
- d) Normatividad supletoria.

6. Políticas de Contabilidad Significativas:

El ejercicio del recurso fue contabilizado como una Transferencia (Ingreso) según lo establecido en el decreto de creación y los gastos erogados como disminución (Egreso), aplicando los momentos contables en su oportunidad.

- a) Actualización: se informará del método utilizado para la actualización del valor de los activos, pasivos y Hacienda Pública y/o patrimonio y las razones de dicha elección. Así como informar de la desconexión o reconexión inflacionaria.
 - **SIN MOVIMIENTOS**

- b) Informar sobre la realización de operaciones en el extranjero y de sus efectos en la información financiera gubernamental.
 - **SIN MOVIMIENTOS**

- c) Método de valuación de la inversión en acciones de Compañías subsidiarias no consolidadas y asociadas.
 - **SIN MOVIMIENTOS**

- d) Sistema y método de valuación de inventarios y costo de lo vendido.
 - **SIN MOVIMIENTOS**

- e) Beneficios a empleados: revelar el cálculo de la reserva actuarial, valor presente de los ingresos esperados comparado con el valor presente de la estimación de gastos tanto de los beneficiarios actuales como futuros.
 - **SIN MOVIMIENTOS**

- f) Provisiones: objetivo de su creación, monto y plazo.
 - **SIN MOVIMIENTOS**

- g) Reservas: objetivo de su creación, monto y plazo.
 - **SIN MOVIMIENTOS**

- h) Cambios en políticas contables y corrección de errores junto con la revelación de los efectos que se tendrá en la información financiera del ente público, ya sea retrospectivos o prospectivos.
 - Para la ejecución y segregación del presupuesto de egresos correspondiente al ejercicio 2021 se consideran los montos, partidas contables y presupuestales autorizadas y ejercidas durante el ejercicio 2020, siguiendo el mismo criterio de dar mayor observancia en apartado de Servicios Personales (capítulo 1000) en cuyo monto autorizado por la cantidad de \$18,000,000.00 se contemplaron las asignaciones correspondientes a sueldos y salarios, aportaciones de seguridad social, vivienda,

cesantía y vejez así como impuestos que deriven de la relación establecida entre el Instituto Municipal de Planeación y sus trabajadores siendo estos últimos trasladados a un apartado específico en el capítulo 3000 (partida 3980 Impuesto sobre nóminas y otros que se deriven de una relación laboral) pero que siguen en origen integrando el monto de sueldos y salarios.

- Como resultado de lo antes descrito se informa que durante el ejercicio presupuestal 2021 se realizaron, de acorde a las necesidades del Instituto adecuaciones (aumentos y disminuciones) a las partidas que se asignó presupuesto, sin embargo se modificó el monto autorizado y publicado ya que se disminuyó en cantidad de \$9,198,184.00
- i) Reclasificaciones: Se deben revelar todos aquellos movimientos entre cuentas por efectos de cambios en los tipos de operaciones.
 - En el ejercicio 2020 se cumplió con los lineamientos establecidos en Ley General de Contabilidad Gubernamental, con respecto al plan de cuentas autorizado por la CONAC.
- j) Depuración y cancelación de saldos:
 - Derivado de las observaciones hechas a la cuenta pública de 2020 por parte de la Auditoría Superior del Estado, mediante auditoría AEFMOD-01-IMPLAN-2020, se corrigió el saldo de la cuenta 2112-1-000031 "Pérez Fernández Rafael", al corresponder a una duplicidad en su registro contable.
 - Derivado de las observaciones hechas a la cuenta pública de 2020 por parte de la Auditoría Superior del Estado, mediante auditoría AEFMOD-01-IMPLAN-2020, se corrigieron los saldos de las cuentas 2112-1-000011 "Operadora OMX", por \$140.56, cuenta 2112-1-000067 "González Martínez Jesús Manuel Tenoch", por \$0.01, cuenta 2112-1-3951 "Penas, multas, accesorios y actualizaciones" por \$1,453.40, cuentas 2112-1-000160 "Combustibles de San Luis, S.A. de C.V." por \$0.01, cuenta 2117-002 "Impuesto sobre erogaciones 2.5%" por \$33,194.00, cuenta 2117-003 "IVA retenido" -por \$9,721.07, cuenta 2117-005 "IMSS" por \$31,294.02, los cuales mostraban un saldo contrario a su naturaleza.
 - Se reclasificó el saldo la cuenta 3220-2020 "Resultado de Ejercicios Anteriores 2020", en la cual se habían registrado las correcciones hechas a ejercicios anteriores, ya que la cuenta correcta en la que se debieron registrar dichas correcciones es la 3252-2020 "Cambios por errores contables ejercicio 2020".
 - En base al criterio derivado de las observaciones hechas a la cuenta pública de 2020 por parte de la Auditoría Superior del Estado se reclasificó el saldo de la cuenta 2117-001 "ISR retenido" por \$32,293.55, ya que mostraban un saldo contrario a su naturaleza.

- En base al criterio derivado de las observaciones hechas a la cuenta pública de 2020 por parte de la Auditoría Superior del Estado se reclasificó el saldo de la cuenta 2117-001 "ISR retenido" por \$110,070.00, ya que mostraba un saldo contrario a su naturaleza derivado de que el pasivo del ejercicio anterior no fue registrado en el ejercicio 2020.
- En base al criterio derivado de las observaciones hechas a la cuenta pública de 2020 por parte de la Auditoría Superior del Estado se reclasificó el saldo de la cuenta 2111-3-1321 "Primas de vacaciones, dominical y gratificación de fin de año" por \$180,656.66, ya que tenía un saldo que fue generado en ejercicios anteriores y no fue saldado
- En base al criterio derivado de las observaciones hechas a la cuenta pública de 2020 por parte de la Auditoría Superior del Estado se reclasificó el saldo de la cuenta 2114-4-1411 "Aportaciones de seguridad social" por \$44,860.61, ya que es un pasivo de ejercicios anteriores que ya fue cubierto y se vuelve a generar el pasivo en el ejercicio 2020.
- En base al criterio derivado de las observaciones hechas a la cuenta pública de 2020 por parte de la Auditoría Superior del Estado se reclasificó el saldo de la cuenta 2114-4-1421 "Aportaciones a fondos de vivienda" por \$57,751.56, ya que es un pasivo de ejercicios anteriores que ya fue cubierto y que se vuelve a generar el pasivo en el ejercicio 2020.
- En base al criterio derivado de las observaciones hechas a la cuenta pública de 2020 por parte de la Auditoría Superior del Estado se reclasificó el saldo de la cuenta 2114-4-1431 "Aportaciones al sistema para el retiro" por \$56,366.78, ya que es un pasivo de ejercicios anteriores que ya fue cubierto y que se vuelve a generar el pasivo en el ejercicio 2020.
- En base al criterio derivado de las observaciones hechas a la cuenta pública de 2020 por parte de la Auditoría Superior del Estado se reclasificó el saldo de la cuenta 2117-04 "ISR Asimilados" por \$96,267.92, ya que tenía un saldo contrario a su naturaleza.
- En base al criterio derivado de las observaciones hechas a la cuenta pública de 2020 por parte de la Auditoría Superior del Estado se reclasificó el saldo de la cuenta 2117-07 "ISR" por \$494,033.00, por tener un saldo contrario a su naturaleza, ya que corresponde a ISR retenido por salarios del ejercicio 2019, del cual no se registró el pasivo correspondiente en 2020.
- En base al criterio derivado de las observaciones hechas a la cuenta pública de 2020 por parte de la Auditoría Superior del Estado se reclasificó el saldo de la cuenta 2111-2-1211 "Honorarios asimilables a salarios" por \$33,594.82, ya que tenía un saldo que fue generado en ejercicios anteriores y no fue saldado.
- En base al criterio derivado de las observaciones hechas a la cuenta pública de 2020 por parte de la Auditoría Superior del Estado se reclasificó el saldo de la cuenta 2117-006

“INFONAVIT” por \$6,444.18, ya que tenía un saldo que fue generado en ejercicios anteriores y no fue saldado.

- Se reclasificaron movimientos de la cuenta 1236-2-001 “Camino a la Presa IMPLAN” en cantidad de \$871,358.62, derivado de que en las pólizas correspondientes a la aplicación de la depreciación del mismo, se cargó erróneamente esa cantidad al mismo valor del edificio aumentando su valor en libros, lo cual es incorrecto ya que se debió cargar a la cuenta 5513-01-001 “Depreciación edificio”.
- Se reclasificaron movimientos de la cuenta 1241-9-001 “Otros Mobiliarios y Equipos de Administración” en cantidad de \$414,864.99, derivado de que en las pólizas correspondientes a la aplicación de la depreciación del mismo, se cargó erróneamente esa cantidad al mismo valor del mobiliario y equipo aumentando su valor en libros, lo cual es incorrecto ya que se debió cargar a la cuenta 5515-01-001 “Depreciación bienes muebles”.

7. Posición en Moneda Extranjera y Protección por Riesgo Cambiario.

- **SIN MOVIMIENTOS**

8. Reporte Analítico del Activo.

- Se anexa en notas de desglose.

9. Fideicomisos, Mandatos y Análogos.

- **SIN MOVIMIENTO**

10. Reporte de la Recaudación.

- **SIN MOVIMIENTO**

11. Información sobre la Deuda y el Reporte Analítico de la Deuda.

- **SIN MOVIMIENTO**

12. Calificaciones otorgadas.

- **SIN MOVIMIENTO**

13. Proceso de Mejora.

- **SIN MOVIMIENTO**

14. Información por Segmentos.

Cuando se considere necesario se podrá revelar la información financiera de manera consecuentemente, esta información contribuye al análisis más preciso de la situación financiera, grados y fuentes de riesgo y crecimiento potencial de negocio.

15. Eventos Posteriores al Cierre:

El Instituto informará el efecto en sus estados financieros de aquellos hechos ocurridos en el período posterior al que informa, que proporcionan mayor evidencia sobre eventos que le afecten económicamente y que no se conocían a la fecha de cierre.

Debido a la regulación de registros contables en los ejercicios fiscales anteriores y al inicio de la implementación de políticas de registro contable se continuará con el procedimiento de actualización de mobiliario y equipo.

16. Partes Relacionadas:

· SIN MOVIMIENTO

17. Responsabilidad sobre la presentación razonable de los Estados Financieros:

La Información Contable está firmada en cada página de la misma incluyendo al final la leyenda: *"Bajo protesta de decir verdad declaramos que los Estados Financieros y sus notas, son razonablemente correctos y son responsabilidad del emisor"*. Lo anterior, no será aplicable para la información contable consolidada.

Bajo protesta de decir verdad declaramos que los Estados Financieros y sus notas, son razonablemente correctos y son responsabilidad del emisor.

LIC. VICTOR JOSE ANGEL SALDAÑA
Encargado del Despacho de la Dirección
General del Instituto Municipal
de Planeación de San Luis Potosí

LIC. ENRIQUE SANTOS VEGA GARCIA
Jefe de la Unidad Administrativa

C. J. SOCORRO ROSAS ORTA
Coordinador Técnico de la
Contraloría Interna

Relación de cuentas bancarias utilizadas en el ejercicio fiscal 2021

Nombre del Ente Público (a)

Fondo, Programa o Convenio	Datos de la cuenta bancaria		Saldo al 31 de diciembre de 2021
	Institución bancaria	Número de la cuenta	
	Banco Mercantil del Norte, S.A.	1051223361	\$ 6,109.20
	Banco Mercantil del Norte, S.A.	1051227994	\$ 15,444.19
	Banco Mercantil del Norte, S.A.	1056582698	\$ 1,820.97
	Banco Mercantil del Norte, S.A.	1064244898	\$ -
	Banco del Bajío, S.A.	0088790170201	\$ 2,262.16
	Totales		\$ 25,636.52

INSTITUTO MUNICIPAL DE PLANEACION DE SAN LUIS POTOSI
Relación de Bienes Muebles que componen su patrimonio
Del 1 de enero al 31 de diciembre de 2021

Código	Descripción del Bien	Valor en libros
23-094-000	ARCHIVERO HORIZONTAL 2 GAVETAS (4PZAS) MARCA TREVIÑO MODELO S/M	\$ 6,276.27
123-050-000	ARCHIVERO NEGRO TRES GABETAS MARCA S/M MODELO 0900 1	\$ 1,891.31
123-051-000	ARCHIVERO NEGRO TRES GABETAS MARCA S/M MODELO 0900 2	\$ 1,891.31
123-052-000	ARCHIVERO NEGRO TRES GABETAS MARCA S/M MODELO 0900 2	\$ 1,891.31
123-048-000	ARCHIVO DOS GAVETAS NOGAL MELAMINA MARCA TREVIÑO MODELO 10001	\$ 1,325.72
123-049-000	ARCHIVO DOS GAVETAS NOGAL MELAMINA MARCA TREVIÑO MODELO 10001	\$ 1,325.72
127-050-000	BOCINA MARCA CREATIVE (1/2) MODELO SBS20	\$ 100.00
127-049-000	BOCINA MARCA CREATIVE (1/2) MODELO SBS20	\$ 100.00
123-112-000	CAFETERA MARCA GE CAFETERA 40 TZ MODELO 691131691990	\$ 570.00
123-159-001	CALEFACTOR AMBIENTAL GAS LP MARCA LENOMEX MODELO INAFRARED HEAT	\$ 2,998.99
127-066-000	CAMARA DIGITAL MARCA SONY MODELO DSC-H7	\$ 5,200.00
127-052-000	CAMARA MARCA HP MODELO OTHOTOSMART M407	\$ 3,194.00
127-069-000	CAMARA MARCA SONY MODELO 8MPX LCD 2.5	\$ 5,200.00
127-051-000	CAMARA MARCA SONY MODELO DIGITAL MAVICA	\$ 5,000.00
123-085-000	CENTRAL TELEFONICA PANASONIC MARCA PANASONIC MODELO KX-TES824	\$ 4,887.00
123-085-000	CENTRAL TELEFONICA PANASONIC MARCA PANASONIC MODELO KX-TES824	\$ 4,887.00
127-036-000	CONCENTRADOR MARCA 3M COM MODELO OFFICE CONNECT	\$ 1,000.00
123-002-000	COPIADORA MARCA CANNON MODELO 1310	\$ 8,500.00
S/C	COMPUTADORA PORTATIL LENOVO ES NOTEBOOK	\$ 23,468.80
S/C	COMPUTADORA PORTATIL LENOVO ES NOTEBOOK	\$ 23,468.80
S/C	COMPUTADORA PORTATIL LENOVO ES NOTEBOOK	\$ 17,999.00
S/C	COMPUTADORA PORTATIL LENOVO ES NOTEBOOK	\$ 17,999.00
IMP-000-008	DISTOMETRO MARCA SURTEK MODELO 10000M	\$ 712.93
123-005-000	ENGARGOALDORA MARCA GBS MODELO COMBO 450	\$ 1,564.35
123-004-000	ENMICADORA DOCUSEAL MARCA GBC MODELO 95/HSEAL	\$ 1,564.35
630-004-002	ESCALERA DE ALUMINIO MARCA ALUM MODELO T-II	\$ 1,370.69
123-080-000	ESTANTE MARCA S/M MODELO DONATIVO DE MUNICIPIO	\$ 498.00
123-081-000	ESTANTE MARCA S/M MODELO DONATIVO DE MUNICIPIO	\$ 498.00
123-082-000	ESTANTE MARCA S/M MODELO DONATIVO DE MUNICIPIO	\$ 498.00
123-083-000	ESTANTE MARCA S/M MODELO DONATIVO DE MUNICIPIO	\$ 498.00
123-084-000	ESTANTE MARCA S/M MODELO DONATIVO DE MUNICIPIO	\$ 498.00
123-080-000	ESTANTE MARCA S/M DONATIVO MUNICIPIO	\$ 498.00
123-081-000	ESTANTE MARCA S/M DONATIVO MUNICIPIO	\$ 498.00
123-082-000	ESTANTE MARCA S/M DONATIVO MUNICIPIO	\$ 498.00
123-083-000	ESTANTE MARCA S/M DONATIVO MUNICIPIO	\$ 498.00
123-084-000	ESTANTE MARCA S/M DONATIVO MUNICIPIO	\$ 498.00
123-157-000	ESTANTE SIN MARCA SIN MODELO	\$ 498.00
123-053-000	EXTEINTOR MARCA S/M, M ODELO 68004	\$ 15,719.80
123-003-000	FAX PHONE LASSER MARCA CANNON MODELO L-170	\$ 811.33
123-100-000	FRIGOBAR G.E.T.A.-04YSM03.7FT SILVER SERIE MARCA GENERAL ELECTRIC MODELO TA-04YM0	\$ 4,575.50
123-105-000	GABINETE CERESO BASIC MARCA SHURE MODELO FELLOWES PS67CS (6PZAS)	\$ 1,999.13
123-107-000	GABINETE VERESO BASIC MARCA SHURE MODELO FELLOWES PS67CS	\$ 7,299.13
123-101-000	GRAVADOR DE DVD SONY MARCA SONY MODELO RGR-GX350	\$ 1,303.48
123-006-000	GRAVADORA REPORTERA MARCA SONY MODELO M475	\$ 3,615.00
123-093-000	LIBRERO DE 4 SECCIONES MARCA TREVIÑO MODELO S/M	\$ 486.96
123-172-003	LIBRERO MARCA SPACIO OPTIMO S/M	\$ 3,893.89
123-172-002	LIBRERO MARCA SPACIO OPTIMO S/M	\$ 10,672.00
123-172-001	LIBRERO MARCA SPACIO OPTIMO S/M	\$ 10,672.00
123-172-000	LIBRERO MARCA SPACIO OPTIMO S/M	\$ 10,672.00
123-099-000	LIBREROS 4 SECC LP NEGRO (3PZAS) MARCA TREBEX INTERNACIONAL MODELO S/M	\$ 10,672.00
123-001-000	MAQUINA DE ESCRIBIR MARCA OLIVETTY MODELO S/M	\$ 16,338.00
123-072-000	MESA CIRCULAR MARCA S/M MODELO 00800 1	\$ 1,094.78
123-072-000	MESA CIRCULAR MARCA S/M MODELO 00800 1	\$ 1,814.70
123-106-000	MESA CUADRADA BAJA B/CENTRO MARCA TREBEX INTERNACIONAL MODELO 610-610 MS	\$ 1,814.70
123-174-003	MESA DE ESCRITORIO MARCA INTEGRA MOD. OYAMEL	\$ 1,568.00
123-174-002	MESA DE ESCRITORIO MARCA INTEGRA MOD. OYAMEL	\$ 2,264.32
123-174-001	MESA DE ESCRITORIO MARCA INTEGRA MOD. OYAMEL	\$ 2,264.32
		\$ 2,264.32

INSTITUTO MUNICIPAL DE PLANEACION DE SAN LUIS POTOSI
Relación de Bienes Muebles que componen su patrimonio
Del 1 de enero al 31 de diciembre de 2021

Código	Descripción del Bien	Valor en libros
123-174-000	MESA DE ESCRITORIO MARCA INTEGRA MOD. OYAMEL	\$ 2,264.32
123-109-000	MESA DE TRABAJO MARCA LIFETIME MODELO S/M	\$ 1,326.70
123-175-003	MESA DE TRABAJO DOBLE MARCA INTEGRA MOD. OYAMEL C/MAMPARAS	\$ 16,996.32
123-175-002	MESA DE TRABAJO DOBLE MARCA INTEGRA MOD. OYAMEL C/MAMPARAS	\$ 16,996.32
123-175-001	MESA DE TRABAJO DOBLE MARCA INTEGRA MOD. OYAMEL C/MAMPARAS	\$ 16,996.32
123-175-000	MESA DE TRABAJO DOBLE MARCA INTEGRA MOD. OYAMEL C/MAMPARAS	\$ 16,996.32
123-070-000	MESA MODULAR RECTANGULAR MARCA S/M MODELO 00800 2	\$ 2,000.00
123-071-000	MESA MODULAR RECTANGULAR MARCA S/M MODELO 00800 2	\$ 2,000.00
123-090-000	MESA MODULAR RECTANGULAR MARCA TREVIÑO MODELO S/M	\$ 12,485.20
123-070-000	MESA MODULAR RECTANGULAR MARCA S/M MODELO 00800 2	\$ 2,000.00
123-071-000	MESA MODULAR RECTANGULAR MARCA S/M MODELO S/M	\$ 2,000.00
123-173-016	MESA RECTANGULAR MARCA INTEGRA MOD. OYAMEL	\$ 2,958.00
123-173-015	MESA RECTANGULAR MARCA INTEGRA MOD. OYAMEL	\$ 2,958.00
123-173-014	MESA RECTANGULAR MARCA INTEGRA MOD. OYAMEL	\$ 2,958.00
123-173-013	MESA RECTANGULAR MARCA INTEGRA MOD. OYAMEL	\$ 2,958.00
123-173-012	MESA RECTANGULAR MARCA INTEGRA MOD. OYAMEL	\$ 2,958.00
123-173-011	MESA RECTANGULAR MARCA INTEGRA MOD. OYAMEL	\$ 2,958.00
123-173-010	MESA RECTANGULAR MARCA INTEGRA MOD. OYAMEL	\$ 2,958.00
123-173-009	MESA RECTANGULAR MARCA INTEGRA MOD. OYAMEL	\$ 2,958.00
123-173-008	MESA RECTANGULAR MARCA INTEGRA MOD. OYAMEL	\$ 2,958.00
123-173-007	MESA RECTANGULAR MARCA INTEGRA MOD. OYAMEL	\$ 2,958.00
123-173-006	MESA RECTANGULAR MARCA INTEGRA MOD. OYAMEL	\$ 2,958.00
123-173-005	MESA RECTANGULAR MARCA INTEGRA MOD. OYAMEL	\$ 2,958.00
123-173-004	MESA RECTANGULAR MARCA INTEGRA MOD. OYAMEL	\$ 2,958.00
123-173-003	MESA RECTANGULAR MARCA INTEGRA MOD. OYAMEL	\$ 2,958.00
123-173-002	MESA RECTANGULAR MARCA INTEGRA MOD. OYAMEL	\$ 2,958.00
123-173-001	MESA RECTANGULAR MARCA INTEGRA MOD. OYAMEL	\$ 2,958.00
123-173-000	MESA RECTANGULAR MARCA INTEGRA MOD. OYAMEL	\$ 2,958.00
123-091-000	MESA REDONDA MARCA TREVIÑO MODELO S/M	\$ 1,968.33
IMP-000-001	MESA REDONDA PLEGABLE MARCA LIFETIME S/M	\$ 1,498.35
123-102-000	MEZCLADORA AM-440 MARCA PHONIC MODELO AM-440	\$ 2,375.00
123-103-000	MICROFONO PLANO OMNIDIRECCIONAL (3PZAS) MARCA SHURE MODELO EZB/0	\$ 5,250.00
123-110-000	MICROGRABADORA MARCA SONY MODELO ICD-UX71	\$ 1,723.28
123-159-002	MINISPLIT MARCA LG MODELO LG.AA.36 INVERTER	\$ 24,011.28
123-159-000	MINISPLIT MARCA PRIME MODELO HIGH WALL	\$ 10,440.00
123-020-000	MODULO CAPTURISTA MARCA TREVIÑO MODELO 16900 2	\$ 4,596.20
123-113-000	MODULO CAPTURISTA MARCA TREVIÑO MODELO S/M	\$ 9,617.27
123-112-000	MODULO CAPTURISTA MARCA TREVIÑO MODELO S/M	\$ 9,617.27
123-092-000	MODULO EJECUTIVO EN HERRADURA CON PANELES MARCA TREVIÑO MODELO S/M	\$ 22,295.00
123-011-000	MODULO EJECUTIVO MARCA TREVIÑO MODELO S/ARCHIVERO	\$ 31,568.07
123-089-000	MODULO SECRETARIAL MARCA TREVIÑO MODELO S/M	\$ 35,812.14
123-012-000	MODULO SECRETARIAL MARCA TREVIÑO MODELO 16800 1	\$ 5,536.36
123-013-000	MODULO SECRETARIAL MARCA TREVIÑO MODELO 16800 2	\$ 5,536.36
123-014-000	MODULO SECRETARIAL MARCA TREVIÑO MODELO 16800 3	\$ 5,536.36
123-015-000	MODULO SECRETARIAL MARCA TREVIÑO MODELO 16800 4	\$ 5,536.36
123-016-000	MODULO SECRETARIAL MARCA TREVIÑO MODELO 16800 5	\$ 5,536.36
123-017-000	MODULO SECRETARIAL MARCA TREVIÑO MODELO 16800 6	\$ 5,536.36
123-018-000	MODULO SECRETARIAL MARCA TREVIÑO MODELO 16800 7	\$ 5,536.36
123-019-000	MODULO SECRETARIAL MARCA TREVIÑO MODELO 16900 1	\$ 4,596.20
123-116-000	MODULO SECRETARIAL MARCA TREVIÑO MODELO S/M	\$ 12,652.12
123-115-000	MODULO SECRETARIAL MARCA TREVIÑO MODELO S/M	\$ 12,652.12
123-114-000	MODULO SECRETARIAL MARCA TREVIÑO MODELO S/M	\$ 14,618.90
123-088-000	MODULOS SEMIEJECUTIVOS (2PZAS) MARCA TREVIÑO MODELO S/M	\$ 26,524.68
123-167-000	MUEBLE DE CAFETERIA MARCA VIGA MOD. OYAMEL	\$ 2,231.84
123-163-000	MUEBLE DE CAFETERIA MARCA VIGA MOD. OYAMEL	\$ 2,231.84
127-063-012	NO BREAK MARCA APC MODELO BR100G	\$ 3,320.82
127-003-000	PANTALLA MARCA 3M A5617 MODELO 3M A 561(1.78X1.78)	\$ 2,082.59

INSTITUTO MUNICIPAL DE PLANEACION DE SAN LUIS POTOSI
Relación de Bienes Muebles que componen su patrimonio
Del 1 de enero al 31 de diciembre de 2021

Código	Descripción del Bien	Valor en libros
123-164-000	PERSIANAS MARCA SCREEN S/M	\$ 24,812.24
123-098-000	PERSIANAS VERTICALES DE PVC (2PZAS) DE 3.76 Y 5.58 X 1.56 MTS MARCA S/M MODELO S/M	\$ 2,067.70
123-176-000	PIZARRON DE CRISTAL CLARO DE 9MM ACERO INOX. 2.30 X 1.20 MTS	\$ 3,776.99
123-079-000	PLANERO / VERTICAL CON COLGANTES MARCA S/M MODELO 3700 1	\$ 4,792.05
123-078-000	PLANERO / VERTICAL CON COLGANTES MARCA S/M MODELO 3700 2	\$ 4,792.05
123-079-000	PLANERO / VERTICAL CON COLGANTES MARCA S/M MODELO 3700 1	\$ 4,792.05
123-078-000	PLANERO / VERTICAL CON COLGANTES MARCA S/M MODELO 3700 2	\$ 4,792.05
123-066-000	PORTA CPU MARCA S/M MODELO 17600 10	\$ 138.00
123-067-000	PORTA CPU MARCA S/M MODELO 17600 12	\$ 138.00
123-068-000	PORTA CPU MARCA S/M MODELO 17600 14	\$ 138.00
123-069-000	PORTA CPU MARCA S/M MODELO 17600 15	\$ 138.00
123-063-000	PORTA CPU MARCA S/M MODELO 17600 4	\$ 138.00
123-064-000	PORTA CPU MARCA S/M MODELO 17600 6	\$ 138.00
123-065-000	PORTA CPU MARCA S/M MODELO 17600 8	\$ 138.00
123-066-000	PORTA TECLADO MARCA S/M MODELO 17600 10	\$ 138.00
123-059-000	PORTA TECLADO MARCA S/M MODELO 17600 11	\$ 138.00
123-067-000	PORTA TECLADO MARCA S/M MODELO 17600 12	\$ 138.00
123-060-000	PORTA TECLADO MARCA S/M MODELO 17600 13	\$ 138.00
123-068-000	PORTA TECLADO MARCA S/M MODELO 17600 14	\$ 138.00
123-069-000	PORTA TECLADO MARCA S/M MODELO 17600 15	\$ 138.00
123-061-000	PORTA TECLADO MARCA S/M MODELO 17600 16	\$ 138.00
123-062-000	PORTA TECLADO MARCA S/M MODELO 17600 2	\$ 138.00
123-063-000	PORTA TECLADO MARCA S/M MODELO 17600 4	\$ 138.00
123-064-000	PORTA TECLADO MARCA S/M MODELO 17600 6	\$ 138.00
123-065-000	PORTA TECLADO MARCA S/M MODELO 17600 8	\$ 138.00
123-058-000	PORTA TECLADO MARCA S/M MODELO 17600 9	\$ 138.00
127-060-000	PROYECTOR MARCA HP MODELO PROYECTOR SB-2141001	\$ 20,526.35
127-001-000	PROYECTOR MARCA SONY MODELO VIDEO PROYECTOR SONY VPL-CS21	\$ 13,912.17
123-162-000	RECEPCION MARCA INTEGRAL MODELO ELLITE	\$ 34,596.42
123-160-000	REFRIGERADOR MARCA DAEWOO MOD: S/M	\$ 3,790.00
123-004-002	ROTAFOLIO MARCA ESCO MODELO 170X190	\$ 10,009.20
123-000-007	SILLA DE PLASTICO PLEGABLE MARCA LIFETIME S/M	\$ 277.81
123-000-006	SILLA DE PLASTICO PLEGABLE MARCA LIFETIME S/M	\$ 277.81
123-000-005	SILLA DE PLASTICO PLEGABLE MARCA LIFETIME S/M	\$ 277.81
123-000-004	SILLA DE PLASTICO PLEGABLE MARCA LIFETIME S/M	\$ 277.81
123-000-003	SILLA DE PLASTICO PLEGABLE MARCA LIFETIME S/M	\$ 277.81
123-000-002	SILLA DE PLASTICO PLEGABLE MARCA LIFETIME S/M	\$ 277.81
123-170-050	SILLA DE VISITA MARCA SPACIO OPTIMO MOD. GENOVA	\$ 686.00
123-170-049	SILLA DE VISITA MARCA SPACIO OPTIMO MOD. GENOVA	\$ 686.00
123-170-048	SILLA DE VISITA MARCA SPACIO OPTIMO MOD. GENOVA	\$ 686.00
123-170-047	SILLA DE VISITA MARCA SPACIO OPTIMO MOD. GENOVA	\$ 686.00
123-170-046	SILLA DE VISITA MARCA SPACIO OPTIMO MOD. GENOVA	\$ 686.00
123-170-045	SILLA DE VISITA MARCA SPACIO OPTIMO MOD. GENOVA	\$ 686.00
123-170-044	SILLA DE VISITA MARCA SPACIO OPTIMO MOD. GENOVA	\$ 686.00
123-170-043	SILLA DE VISITA MARCA SPACIO OPTIMO MOD. GENOVA	\$ 686.00
123-170-042	SILLA DE VISITA MARCA SPACIO OPTIMO MOD. GENOVA	\$ 686.00
123-170-041	SILLA DE VISITA MARCA SPACIO OPTIMO MOD. GENOVA	\$ 686.00
123-170-040	SILLA DE VISITA MARCA SPACIO OPTIMO MOD. GENOVA	\$ 686.00
123-170-039	SILLA DE VISITA MARCA SPACIO OPTIMO MOD. GENOVA	\$ 686.00
123-170-038	SILLA DE VISITA MARCA SPACIO OPTIMO MOD. GENOVA	\$ 686.00
123-170-037	SILLA DE VISITA MARCA SPACIO OPTIMO MOD. GENOVA	\$ 686.00
123-170-036	SILLA DE VISITA MARCA SPACIO OPTIMO MOD. GENOVA	\$ 686.00
123-170-035	SILLA DE VISITA MARCA SPACIO OPTIMO MOD. GENOVA	\$ 686.00
123-170-034	SILLA DE VISITA MARCA SPACIO OPTIMO MOD. GENOVA	\$ 686.00
123-170-033	SILLA DE VISITA MARCA SPACIO OPTIMO MOD. GENOVA	\$ 686.00
123-170-032	SILLA DE VISITA MARCA SPACIO OPTIMO MOD. GENOVA	\$ 686.00
123-170-031	SILLA DE VISITA MARCA SPACIO OPTIMO MOD. GENOVA	\$ 686.00

INSTITUTO MUNICIPAL DE PLANEACION DE SAN LUIS POTOSI
Relación de Bienes Muebles que componen su patrimonio
Del 1 de enero al 31 de diciembre de 2021

Código	Descripción del Bien	Valor en libros
123-170-030	SILLA DE VISITA MARCA SPACIO OPTIMO MOD. GENOVA	\$ 686.00
123-170-029	SILLA DE VISITA MARCA SPACIO OPTIMO MOD. GENOVA	\$ 686.00
123-170-028	SILLA DE VISITA MARCA SPACIO OPTIMO MOD. GENOVA	\$ 686.00
123-170-027	SILLA DE VISITA MARCA SPACIO OPTIMO MOD. GENOVA	\$ 686.00
123-170-026	SILLA DE VISITA MARCA SPACIO OPTIMO MOD. GENOVA	\$ 686.00
123-170-025	SILLA DE VISITA MARCA SPACIO OPTIMO MOD. GENOVA	\$ 686.00
123-170-024	SILLA DE VISITA MARCA SPACIO OPTIMO MOD. GENOVA	\$ 686.00
123-170-023	SILLA DE VISITA MARCA SPACIO OPTIMO MOD. GENOVA	\$ 686.00
123-170-022	SILLA DE VISITA MARCA SPACIO OPTIMO MOD. GENOVA	\$ 686.00
123-170-021	SILLA DE VISITA MARCA SPACIO OPTIMO MOD. GENOVA	\$ 686.00
123-170-020	SILLA DE VISITA MARCA SPACIO OPTIMO MOD. GENOVA	\$ 686.00
123-170-019	SILLA DE VISITA MARCA SPACIO OPTIMO MOD. GENOVA	\$ 686.00
123-170-018	SILLA DE VISITA MARCA SPACIO OPTIMO MOD. GENOVA	\$ 686.00
123-170-017	SILLA DE VISITA MARCA SPACIO OPTIMO MOD. GENOVA	\$ 686.00
123-170-016	SILLA DE VISITA MARCA SPACIO OPTIMO MOD. GENOVA	\$ 686.00
123-170-015	SILLA DE VISITA MARCA SPACIO OPTIMO MOD. GENOVA	\$ 686.00
123-170-014	SILLA DE VISITA MARCA SPACIO OPTIMO MOD. GENOVA	\$ 686.00
123-170-013	SILLA DE VISITA MARCA SPACIO OPTIMO MOD. GENOVA	\$ 686.00
123-170-012	SILLA DE VISITA MARCA SPACIO OPTIMO MOD. GENOVA	\$ 686.00
123-170-011	SILLA DE VISITA MARCA SPACIO OPTIMO MOD. GENOVA	\$ 686.00
123-170-010	SILLA DE VISITA MARCA SPACIO OPTIMO MOD. GENOVA	\$ 686.00
123-170-009	SILLA DE VISITA MARCA SPACIO OPTIMO MOD. GENOVA	\$ 686.00
123-170-008	SILLA DE VISITA MARCA SPACIO OPTIMO MOD. GENOVA	\$ 686.00
123-170-007	SILLA DE VISITA MARCA SPACIO OPTIMO MOD. GENOVA	\$ 686.00
123-170-006	SILLA DE VISITA MARCA SPACIO OPTIMO MOD. GENOVA	\$ 686.00
123-170-005	SILLA DE VISITA MARCA SPACIO OPTIMO MOD. GENOVA	\$ 686.00
123-170-004	SILLA DE VISITA MARCA SPACIO OPTIMO MOD. GENOVA	\$ 686.00
123-170-003	SILLA DE VISITA MARCA SPACIO OPTIMO MOD. GENOVA	\$ 686.00
123-170-002	SILLA DE VISITA MARCA SPACIO OPTIMO MOD. GENOVA	\$ 686.00
123-170-001	SILLA DE VISITA MARCA SPACIO OPTIMO MOD. GENOVA	\$ 686.00
123-170-000	SILLA DE VISITA MARCA SPACIO OPTIMO MOD. GENOVA	\$ 686.00
123-035-000	SILLA DE VISITA MARCA TREVIÑO MODELO 17016 4	\$ 260.52
123-036-000	SILLA DE VISITA MARCA TREVIÑO MODELO 17016 5	\$ 260.52
123-037-000	SILLA DE VISITA MARCA TREVIÑO MODELO 17016 6	\$ 260.52
123-038-000	SILLA DE VISITA MARCA TREVIÑO MODELO 17016 7	\$ 260.52
123-039-000	SILLA DE VISITA MARCA TREVIÑO MODELO 17016 8	\$ 260.52
123-040-000	SILLA DE VISITA MARCA TREVIÑO MODELO 17016 9	\$ 260.52
123-041-000	SILLA DE VISITA MARCA TREVIÑO MODELO 17017	\$ 260.52
123-042-000	SILLA DE VISITA MARCA TREVIÑO MODELO 17018	\$ 260.52
123-043-000	SILLA DE VISITA MARCA TREVIÑO MODELO 17019	\$ 260.52
123-044-000	SILLA DE VISITA MARCA TREVIÑO MODELO 17020	\$ 260.52
123-045-000	SILLA DE VISITA MARCA TREVIÑO MODELO 17021	\$ 260.52
123-046-000	SILLA DE VISITA MARCA TREVIÑO MODELO 17022 1	\$ 260.52
123-095-000	SILLA DE VISITA MARCA TREVIÑO MODELO S/M	\$ 11,011.00
123-119-000	SILLA DELTA RM MARCA TREVIÑO MODELO S/M	\$ 1,709.50
123-118-000	SILLA DELTA RM MARCA TREVIÑO MODELO S/M	\$ 1,709.50
123-117-000	SILLA DELTA RM MARCA TREVIÑO MODELO S/M	\$ 1,709.50
123-121-000	SILLA DELTA RM Mec S/B MARCA TREVIÑO MODELO S/M	\$ 1,404.00
123-120-000	SILLA DELTA RM Mec S/B MARCA TREVIÑO MODELO S/M	\$ 1,404.00
123-108-001	SILLA PLEGABLE ACOJINADA MARCA MECO MODELO S/M	\$ 952.96
123-021-000	SILLA SECRETARIA MARCA TREVIÑO MODELO 15012	\$ 578.33
123-171-008	SILLA SECRETARIAL MARCA SPACIO OPTIMO MOD. 5 PUNTAS S/B	\$ 1,026.60
123-171-007	SILLA SECRETARIAL MARCA SPACIO OPTIMO MOD. 5 PUNTAS S/B	\$ 1,026.60
123-171-006	SILLA SECRETARIAL MARCA SPACIO OPTIMO MOD. 5 PUNTAS S/B	\$ 1,026.60
123-171-005	SILLA SECRETARIAL MARCA SPACIO OPTIMO MOD. 5 PUNTAS S/B	\$ 1,026.60
123-171-004	SILLA SECRETARIAL MARCA SPACIO OPTIMO MOD. 5 PUNTAS S/B	\$ 1,026.60
123-171-003	SILLA SECRETARIAL MARCA SPACIO OPTIMO MOD. 5 PUNTAS S/B	\$ 1,026.60

**INSTITUTO MUNICIPAL DE PLANEACION DE SAN LUIS POTOSI
Relación de Bienes Muebles que componen su patrimonio
Del 1 de enero al 31 de diciembre de 2021**

Código	Descripción del Bien	Valor en libros
3-171-002	SILLA SECRETARIAL MARCA SPACIO OPTIMO MOD. 5 PUNTAS S/B	\$ 1,026.60
123-171-001	SILLA SECRETARIAL MARCA SPACIO OPTIMO MOD. 5 PUNTAS S/B	\$ 1,026.60
123-171-000	SILLA SECRETARIAL MARCA SPACIO OPTIMO MOD. 5 PUNTAS S/B	\$ 1,026.60
3-096-000	SILLON OPERATIVO CON BRAZOS MARCA TREVIÑO MODELO S/M	\$ 795.80
123-097-000	SILLON SEMIEJECUTIVO (3PZAS) MARCA TREVIÑO MODELO S/M	\$ 2,792.79
123-103-003	SISTEMA DE SONIDO BAFLE CON TRIPIE Y DOS MICROFONOS MARCA STEREN MODELO BAF-1285	\$ 4,975.02
127-053-000	TABLETA MARCA CALCOM TABLETA MODELO DRAWING BOARD III	\$ 50,000.00
123-075-000	TELEFONO MARCA S/M MODELO 01300 1	\$ 764.21
123-076-000	TELEFONO MARCA S/M MODELO 01300 2	\$ 764.21
123-077-000	TELEFONO MARCA S/M MODELO 01300 3	\$ 764.21
13074-000	TELEFONO MARCA S/M MODELO 01300 4	\$ 764.21
123-075-000	TELEFONO MARCA S/M MODELO 01300 1	\$ 764.21
123-076-000	TELEFONO MARCA S/M MODELO 01300 2	\$ 764.21
123-077-000	TELEFONO MARCA S/M MODELO 01300 3	\$ 764.21
123-074-000	TELEFONO MARCA S/M MODELO 01300 4	\$ 764.21
123-086-000	TELEFONO MULTIFUNCIONAL PANASONIC C/PANTALLA MARCA PANASONIC MODELO KX-T7730	\$ 1,436.00
123-086-000	TELEFONO MULTIFUNCIONAL PANASONIC C/PANTALLA MARCA PANASONIC MODELO KX-T7730	\$ 1,436.00
123-087-000	TELEFONO PANASONIC (7PZAS) MARCA PANASONIC MODELO KX-TS500	\$ 1,400.00
123-111-000	TELEVISION MARCA TV LCD SAMSUNG 32" MODELO LN32D450G1DXZX	\$ 5,599.00
123-104-000	TRITURADORA MARCA SHURE MODELO FELLOWES PS67CS	\$ 1,912.17
129-004-000	RANGER CRW CAB XL AC 2008 MOTOR I-4 2.3L	\$ 159,166.00
129-003-000	PATRIOT BASE FWD MTX 2007	\$ 194,900.00
129-001-000	JETTA CLÁSICO GL MOTOR 2.0 LTS	\$ 216,657.00
129-002-000	PICKUP SILVERADO STD. TELA	\$ 146,900.00
129-001-000	LÍNEA COMERCIAL DOBLE CABINA TM COLOR BLANCO No. MOTOR KA24794216M	\$ 113,000.00
123-007-000	VENTILADOR INDUSTRIAL MARCA VENCOOL MODELO VC326	\$ 282.61

Bajo protesta de decir verdad declaramos que los Estados Financieros y sus notas son correctos, verídicos y son responsabilidad del emisor.

Nombre del Ente Público (a)
Relación de Bienes Inmuebles que componen su patrimonio
Del 1 de enero al 31 de diciembre de 2021

Código	Descripción del Bien	Valor en libros
S/C	Edificio camino a la presa	\$ 25,249,744.00





H. AYUNTAMIENTO DE SAN LUIS POTOSÍ
CUENTA PÚBLICA DEL EJERCICIO FISCAL 2021
TOMO II

DETALLE DE DOCUMENTACIÓN E INFORMACIÓN DE LOS ORGANISMOS DESCENTRALIZADOS MUNICIPALES
(SE ESTRUCTURARÁ POR ENTE PÚBLICO)

FECHA: SAN LUIS POTOSÍ, S.L.P. A 31 DE DICIEMBRE DE 2021

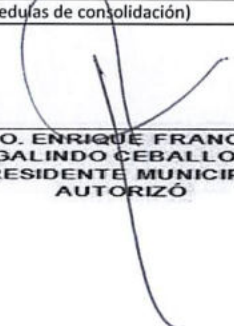
No.	DOCUMENTO	NÚM. DE ANEXO	IMPRESO		DIGITAL				No. DE CAJA	No. DE LEGAJO	FOLIOS		ENTREGADO		COMENTARIOS
			ORIGINAL	CERTIFICADA	EXCEL	WORD	PDF	OTRO			DEL	AL	SI	NO	
B. Estados Financieros Consolidados de los Organismos Descentralizados Municipales (EFC)															
1	Estado de situación financiera	EFC-01	X	X	X		X						X		
2	Estado de actividades	EFC-02	X	X	X		X						X		
3	Estado de variación de la hacienda pública	EFC-03	X	X	X		X						X		
4	Estado de cambios en la situación financiera	EFC-04	X	X	X		X						X		
5	Estado de flujos de efectivo	EFC-05	X	X	X		X						X		
6	Notas a los Estados Financieros Consolidados	EFC-06	X	X	X		X						X		
7	Otros Anexos (Cedulas de consolidación)		X	X	X		X						X		

MTR. ENRIQUE FRANCISCO
GALINDO CEBALLOS
PRESIDENTE MUNICIPAL
AUTORIZÓ

C.P. ARTURO JAMES
NÚÑEZ
TESORERO MUNICIPAL
ELABORÓ

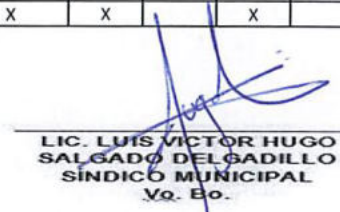
LIC. LUIS VÍCTOR HUGO
SALGADO DELGADILLO
SÍNDICO MUNICIPAL
Vg. Bp.

LIC. GABRIELA LÓPEZ Y LÓPEZ
CONTRALORA MUNICIPAL
REVISÓ



Estado de Situación Financiera		
	2021	2020
ACTIVO		
Activo Circulante		
Efectivo y Equivalentes	279,361,022	462,481,892
Derechos a Recibir Efectivo o Equivalentes	412,624,641	400,687,417
Derechos a Recibir Bienes o Servicios	9,457,340	8,481,531
Inventarios	4,208,689	2,050,220
Almacenes	20,352,578	19,015,257
Estimación por Pérdida o Deterioro de Activos Circulantes	-931,713	-931,713
Otros Activos Circulantes	6,511,664	5,872,154
Total de Activos Circulantes	731,584,221	897,656,758
Activo No Circulante		
Inversiones Financieras a Largo Plazo	49,563	54,247
Derechos a Recibir Efectivo o Equivalentes a Largo Plazo	0	0
Bienes Inmuebles, Infraestructura y Construcciones en Proceso	7,173,719,144	6,750,835,292
Bienes Muebles	1,155,399,078	1,125,490,216
Activos Intangibles	22,904,933	20,363,249
Depreciación, Deterioro y Amortización Acumulada de Bienes	-1,933,106,252	-1,700,716,585
Activos Diferidos	1,256,366	1,265,069
Estimación por Pérdida o Deterioro de Activos no Circulantes	0	0
Otros Activos no Circulantes	0	0
Total de Activos No Circulantes	6,420,222,832	6,197,291,488
TOTAL DEL ACTIVO	7,151,807,053	7,094,948,246
PASIVO		
Pasivo Circulante		
Cuentas por Pagar a Corto Plazo	868,538,477	1,197,224,360
Documentos por Pagar a Corto Plazo	47,460,143	0
Porción a Corto Plazo de la Deuda Pública a Largo Plazo	20,700,000	13,950,000
Títulos y Valores a Corto Plazo	0	0
Pasivos Diferidos a Corto Plazo	52,880	52,880
Fondos y Bienes de Terceros en Garantía y/o Administración a Corto Plazo	68,338	136,676
Provisiones a Corto Plazo	1,586	1,586
Otros Pasivos a Corto Plazo	4,197,473	6,079,059
Total de Pasivos Circulantes	941,018,897	1,217,444,561
Pasivo No Circulante		
Cuentas por Pagar a Largo Plazo	0	0
Documentos por Pagar a Largo Plazo	236,587,351	177,262,172
Deuda Pública a Largo Plazo	384,300,000	405,000,000
Pasivos Diferidos a Largo Plazo	0	0
Fondos y Bienes de Terceros en Garantía y/o en Administración a Largo Plazo	0	0
Provisiones a Largo Plazo	0	0
Total de Pasivos No Circulantes	620,887,351	582,262,172
TOTAL DEL PASIVO	1,561,906,248	1,799,706,733
HACIENDA PÚBLICA/ PATRIMONIO		
Hacienda Pública/Patrimonio Contribuido		
Aportaciones	3,770,893,263	3,712,322,555
Donaciones de Capital	2,402,451,158	2,402,451,158
Actualización de la Hacienda Pública / Patrimonio	1,353,542,713	1,309,871,397
	14,899,392	0
Hacienda Pública/Patrimonio Generado		
Resultados del Ejercicio (Ahorro / Desahorro)	1,819,007,543	1,582,918,956
Resultados de Ejercicios Anteriores	260,025,287	-216,265,647
Revalúos	1,976,324,943	2,215,699,300
Reservas	131,030,301	131,030,301
Rectificaciones de Resultados de Ejercicios Anteriores	0	0
	-548,372,988	-547,544,998
Exceso o Insuficiencia en la Actualización de la Hacienda Pública/Patrimonio		
Resultado por Posición Monetaria		
Resultado por Tenencia de Activos no Monetarios		
TOTAL HACIENDA PÚBLICA/PATRIMONIO	5,589,900,806	5,295,241,511
TOTAL DEL PASIVO Y HACIENDA PÚBLICA / PATRIMONIO	7,151,807,053	7,094,948,244

MTR. ENRIQUE FRANCISCO
GALINDO CEBANOS
PRESIDENTE MUNICIPAL
AUTORIZO

C.P. ARTURO JAIMES
—NÚÑEZ—
TESORERO MUNICIPAL
ELABORO

LIC. LUIS VICTOR HUGO
SALGADO DELCANTILLO
SINDICO MUNICIPAL
Vo. Bo.

LIC. GABRIELA LÓPEZ Y LÓPEZ
CONTRALORA MUNICIPAL
REVISÓ



Estado de Actividades	
Del 1 de enero al 31 de diciembre de 2021	
	2021
INGRESOS Y OTROS BENEFICIOS	
Ingresos de la Gestión	
Impuestos	2,001,858,003
Cuotas y Aportaciones de Seguridad Social	783,787,846
Contribuciones de Mejoras	0
Derechos	2,465,531
Productos de Tipo Corriente	1,117,760,015
Aprovechamientos de Tipo Corriente	17,507,906
Ingresos por Venta de Bienes y Servicios	80,336,705
Ingresos no Comprendidos en las Fracciones de la Ley de Ingresos Causados en Ejercicios Fiscales Anteriores Pendientes de Liquidación o Pago	0
Participaciones, Aportaciones, Transferencias, Asignaciones, Subsidios y Otras Ayudas	83,093,536
Participaciones y Aportaciones	0
Transferencias, Asignaciones, Subsidios y Otras ayudas	83,093,536
Otros Ingresos y Beneficios	11,591,853
Ingresos Financieros	10,042,729
Incremento por Variación de Inventarios	0
Disminución del Exceso de Estimaciones por Pérdida o Deterioro u Obsolescencia	0
Disminución del Exceso de Provisiones	0
Otros Ingresos y Beneficios Varios	1,549,124
Total de Ingresos y Otros Beneficios	2,096,543,392
GASTOS Y OTRAS PÉRDIDAS	
Gastos de Funcionamiento	
Servicios Personales	3,473,255,176
Materiales y Suministros	1,609,127,266
Servicios Generales	291,850,339
	1,572,277,571
Transferencias, Asignaciones, Subsidios y Otras Ayudas	
Transferencias Internas y Asignaciones al Sector Público	-1,934,936,003
Transferencias al Resto del Sector Público	-2,165,346,932
Subsidios y Subvenciones	2,430,715
Ayudas Sociales	3,669,111
Pensiones y Jubilaciones	223,986,022
Transferencias a Fideicomisos, Mandatos y Contratos Análogos	0
Transferencias a la Seguridad Social	0
Donativos	325,081
Transferencias al Exterior	0
Participaciones y Aportaciones	6,335,222
Participaciones	0
Aportaciones	0
Convenios	6,335,222
Intereses, Comisiones y Otros Gastos de la Deuda Pública	24,625,593
Intereses de la Deuda Pública	22,062,659
Comisiones de la Deuda Pública	2,562,934
Gastos de la Deuda Pública	0
Costo por Coberturas	0
Apoyos Financieros	0
Otros Gastos y Pérdidas Extraordinarias	262,727,692
Estimaciones, Depreciaciones, Deterioros, Obsolescencia y Amortizaciones	262,725,848
Provisiones	0
Disminución de Inventarios	0
Aumento por Insuficiencia de Estimaciones por Pérdida o Deterioro y Obsolescencia	0
Aumento por Insuficiencia de Provisiones	0
Otros Gastos	1,844
Inversión Pública	4,498,232
Inversión Pública no Capitalizable	4,498,232
Total de Gastos y Otras Pérdidas	1,836,505,912
Resultados del Ejercicio (Ahorro y Desahorro)	260,037,480

MRO. ENRIQUE FRANCISCO GALINDO CEBALLOS
PRESIDENTE MUNICIPAL
AUTORIZÓ

C.P. ARTURO JAMES NUÑEZ
TESORERO MUNICIPAL
ELABORÓ

LIC. LUIS VICTOR HUGO SALGADO DELGADILLO
SÍNDICO MUNICIPAL
Vc. Bc.

LIC. GABRIELA LÓPEZ Y LÓPEZ
CONTRALORA MUNICIPAL
REVISÓ



H. AYUNTAMIENTO DE SAN LUIS POTOSÍ
ESTADO DE VARIACIÓN EN LA HACIENDA PÚBLICA
CONSOLIDADO CON MUNICIPIO DE SAN LUIS POTOSÍ,
INTERAPAS E IMPLAN AL 31 DE DICIEMBRE DE 2021

Concepto	Hacienda Pública/Patrimonio Contribuido	Hacienda Pública/Patrimonio Generado de Ejercicios Anteriores	Hacienda Pública/Patrimonio Generado del Ejercicio	Ajustes por Cambios de Valor	TOTAL
Rectificaciones de Resultados de Ejercicios Anteriores					
Patrimonio Neto Inicial Ajustado del Ejercicio	3,712,322,555				3,712,322,555
Aportaciones	2,402,451,158				2,402,451,158
Donaciones de Capital	1,309,871,397				1,309,871,397
Actualización de la Hacienda Pública/Patrimonio					
Variaciones de la Hacienda Pública/Patrimonio Neto del Ejercicio					
Resultados del Ejercicio (Ahorro/Desahorro)		1,801,380,722	-216,265,647		1,585,115,075
Resultados de Ejercicios Anteriores			-216,265,647		-216,265,647
Revalúos		2,217,895,419			2,217,895,419
Reservas		131,030,301			131,030,301
		-547,544,998			-547,544,998
Hacienda Pública/Patrimonio Neto Final del Ejercicio 2020	3,712,322,555	1,801,380,722	-216,265,647		5,297,437,630
Cambios en la Hacienda Pública/Patrimonio Neto del Ejercicio 2021					
Aportaciones	58,570,708				58,570,708
Donaciones de Capital	43,671,316				43,671,316
Actualización de la Hacienda Pública/Patrimonio	14,899,392				14,899,392
Variaciones de la Hacienda Pública/Patrimonio Neto del Ejercicio 2021					
Resultados del Ejercicio (Ahorro/Desahorro)		-241,570,477	475,462,944		233,892,467
Resultados de Ejercicios Anteriores			260,025,287		260,025,287
Revalúos		-241,570,477	216,265,647		-25,304,830
Rectificaciones de Resultados de Ejercicios Anteriores			-827,990		-827,990
Saldo Neto en la Hacienda Pública / Patrimonio 2021	3,770,893,263	1,559,810,245	259,846,022		5,590,549,530

M^{TR}O. ENRIQUE FRANCISCO
GALINDO CEBALLOS
PRESIDENTE MUNICIPAL
AUTORIZO

C.P. ARTURO JAIMES
NUÑEZ
TESORERO MUNICIPAL
ELABORO

LIC. LUIS VICTOR HUGO
SALGADO DELGADILLO
SINDICO MUNICIPAL
V_{o.} E_{o.}

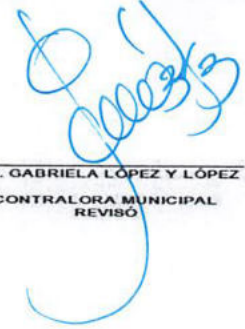
LIC. GABRIELA LÓPEZ Y LÓPEZ
CONTRALORA MUNICIPAL
REVISO